

REPORT

Uitbreiding Bedrijventerrein De Grift

Akoestische MER-beoordeling

Klant: Gemeente Nijmegen

Referentie: BI5542-102-101-RHD-XX-XX-RP-X-0001

Status: Concept/2

Datum: 17 februari 2023

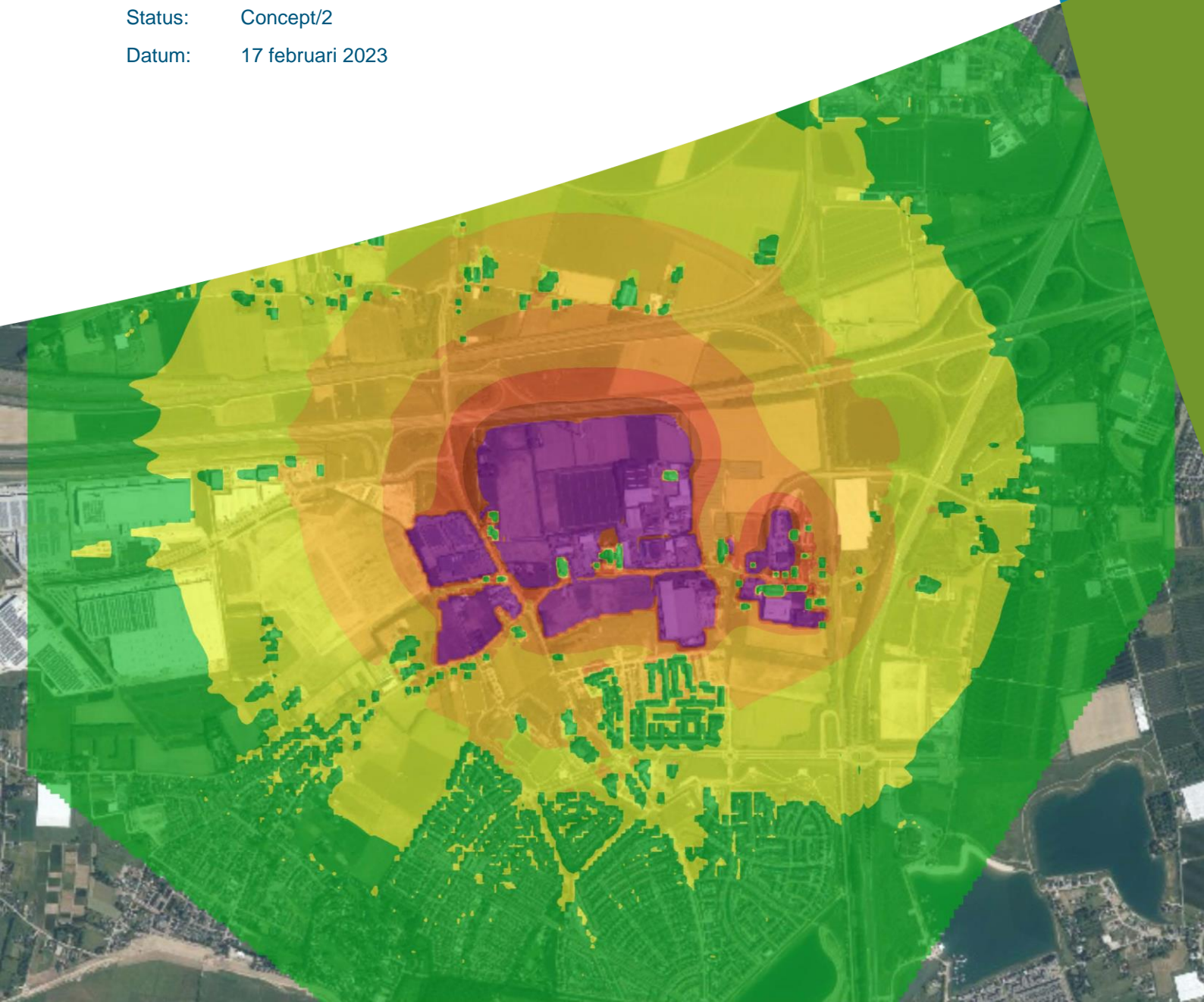

HASKONINGDHV NEDERLAND B.V.

Jonkerbosplein 52
6534 AB Nijmegen
Netherlands
Mobility & Infrastructure

+31 88 348 70 00 **T**
info@rhdhv.com **E**
royalhaskoningdhv.com **W**

Titel document: Uitbreiding Bedrijventerrein De Grift

Sub titel: Akoestische MER-beoordeling
Referentie: BI5542-102-101-RHD-XX-XX-RP-X-0001
Uw kenmerk [Click or tap here to enter text.](#)
Status: 2/Concept
Datum: 17 februari 2023
Projectnaam: MERBeoordelingDeGrift
Projectnummer: BI5542-102-101
Auteur(s): Fred Wittekamp

Opgesteld door: Fred Wittekamp

Gecontroleerd door:

Datum/paraaf:

Goedgekeurd door:

Datum/paraaf:

Classificatie

Projectgerelateerd

Behoudens andersluidende afspraken met de Opdrachtgever, mag niets uit dit document worden verveelvoudigd of openbaar gemaakt of worden gebruikt voor een ander doel dan waarvoor het document is vervaardigd. HaskoningDHV Nederland B.V. aanvaardt geen enkele verantwoordelijkheid of aansprakelijkheid voor dit document, anders dan jegens de Opdrachtgever.

Let op: dit document bevat persoonsgegevens van medewerkers van HaskoningDHV Nederland B.V. dient dit document te worden geanonimiseerd of dient toestemming te worden verkregen om dit document met persoonsgegevens te publiceren. Dit hoeft niet als wet- of regelgeving anonimiseren niet toestaat.

Inhoud

1	Inleiding	1
2	Onderzoeksgebied	2
3	Wettelijk kader	4
3.1	Industrielawaai ten gevolge van het bedrijventerrein De Grift	4
3.2	Cumulatie van geluid	6
4	Werkwijze van de MER-beoordeling	8
5	Rekenresultaten voor het industrielawaai op de rekenpunten	10
6	Rekenresultaten voor het industrielawaai in de vorm van contouren op een hoogte van 5 meter	13
7	Conclusie en constatering	16

Bijlagen

Bijlage 1: Rekenresultaten van het industrielawaai ten gevolge van het bedrijventerrein De Grift door middel van contouren

Bijlage 2: Rekenresultaten van het industrielawaai voor de vier scenario's op de rekenpunten van de 5.275 geluidgevoelige bestemmingen

Bijlage 3: Figuren van de cumulatieve geluidbelasting in de vorm van contouren

Bijlage 4: Ligging van de woningen die een geluidbelasting van meer dan 50 dB(A) ondervinden in één van de vier scenario's voor het industrielawaai van het bestaande/nieuwe bedrijventerrein

Managementsamenvatting

Royal HaskoningDHV heeft in opdracht van de gemeente Nijmegen een akoestisch beoordeling voor het MER opgesteld voor de uitbreiding van het bedrijventerrein de Grift en aanpassing van de Griftdijk en de kruising Griftdijk en Stationsstraat. Daartoe zijn de verschillende scenario's voor het industrielawaai van het bestaande en het nieuwe bedrijventerrein in beeld gebracht en onderling vergeleken.

Voor de vergelijking geldt het bestaande bedrijventerrein als vertrekpunt. Om de effecten van het bestaande bedrijventerrein in beeld te brengen is op basis van de milieucategorieën van de gevestigde bedrijven de geluidproductie in beeld gebracht van de veronderstelde geluidafstraling per milieucategorie voor de kavels. Daarnaast wordt voor het bestaande bedrijventerrein de maximaal planologische ruimte weergegeven van de toegestane milieucategorieën volgens het bestemmingsplan. Deze twee scenario's worden vergeleken met een scenario waarbij ze gecombineerd worden met de geluidproductie van de uitbreiding van het bedrijventerrein. Deze scenario's wordt gebaseerd op de maximale toegestane milieucategorie.

In totaal zijn vier scenario's bekeken:

- HS_BB, huidige situatie voor de aanwezige bedrijven op het bestaande bedrijventerrein;
- HS_BB_MS, de maximale planologische situatie voor het bestaande bedrijventerrein op basis van de toegestane milieucategorieën;
- TS_BB_en_NB, toekomstige situatie voor de aanwezige bedrijven op het bestaande bedrijventerrein en de nieuw te vestigen bedrijven op de uitbreiding van het bedrijventerrein. Voor de uitbreiding wordt de maximale planologische situatie op basis van de toegestane milieucategorieën volgens het bestemmingsplan aangenomen.
- TS_BB_en_NB_MS, toekomstige situatie voor de maximaal toegestane planologische situatie op het bestaande bedrijventerrein volgens het bestemmingsplan en de nieuw te vestigen bedrijven op de uitbreiding van het bedrijventerrein. Voor de uitbreiding wordt de maximale planologische situatie op basis van de toegestane milieucategorieën volgens het bestemmingsplan aangenomen.

Het scenario TS_BB_en_NB_MS geeft de grootste geluidafstraling naar de omgeving toe. Op basis van maximale mogelijkheden binnen deze scenario zijn geluidscontouren berekend. Als onderzoeksgebied is de 40 dB(A) contour gehanteerd met de daarin gelegen geluidgevoelige bestemmingen. Onderzoek wijst uit dat er 5.275 geluidgevoelige bestemmingen zijn gelegen binnen de 40 dB(A) contour.

Het blijkt dat in het scenario huidige situatie (HS_BB) er 17 woningen een geluidbelasting van meer dan 50 dB(A) ondervinden, waarvan 7 meer dan 55 dB(A). In het scenario maximale situatie voor het bestaande bedrijventerrein (HS_BB_MS) zijn er 24 woningen die een geluidbelasting van meer dan 50 dB(A) ondervinden. Hiervan zijn er 9 woningen met een geluidbelasting van meer dan 55 dB(A). Als gevolg van de uitbreiding van het bedrijventerrein neemt het aantal woningen met een geluidbelasting van meer dan 50 dB(A) beperkt toe. Het gaat voor het scenario met de bestaande bedrijven en de nieuwe bedrijven (TS_BB_en_NB) op de uitbreiding van het bedrijventerrein dan om 28 woningen met 50 dB(A) waarvan 10 woningen met meer dan 55 dB(A). Voor de maximale situatie voor het bestaande en uitbreiding van het bedrijventerrein (TS_BB_en_NB_MS) om 36 woningen. Bij 13 woningen wordt een geluidbelasting van 55 dB(A) geconstateerd.

De grootste verandering als gevolg van de uitbreiding van het bedrijventerrein wordt geconstateerd voor de woningen die een geluidbelasting van 40 tot 50 dB(A) ondervinden.

Alhoewel dit aantal duidelijk toeneemt, is de geluidbelasting lager dan de voorkeursgrenswaarde van 50 dB(A) en kan worden aangenomen dat zelfs met de uitbreiding er sprake is van een goed woonklimaat bij deze woningen. Achtergrondbelasting vanwege wegverkeer is bij deze woningen beduidend hoger dan de maximale bijdrage van het bedrijventerrein.

De bijdrage van de geluidafstraling van het uitgebreide bedrijventerrein neemt toe als onderdeel van het totaal van aanwezige bronnen in het gebied. Het aanwezige wegverkeer van rijksweg 15, rijksweg A325, de provinciale weg N325 en de gemeentelijke wegen, het aanwezige railverkeer van de spoorlijn Arnhem-Nijmegen, Elst – Tiel en de Betuweroute en de windturbines leveren al een achtergrondniveau dat het gebied kenmerkt met een milieukwaliteitsmaat van matig tot slecht. Cumulatief bedraagt de geluidbelasting in de huidige situatie maximaal 70 dB. In de toekomstige situatie blijft de cumulatieve geluidbelasting maximaal 70 dB.

1 Inleiding

De gemeente Nijmegen heeft het voornemen om een uitbreiding van het bedrijventerrein De Grift te realiseren. Daartoe stelt zij een bestemmingsplan op dat deze uitbreiding mogelijk maakt naast de aanleg van nieuwe wegen ter ontsluiting van het nieuwe terrein en de wijziging van de Griftdijk zelf en de kruising van de Griftdijk met de Stationsstraat van een rotonde naar een kruising met verkeersregelinstallatie.

Deze notitie beschrijft de gevolgen van de uitbreiding van het bedrijventerrein binnen een gebied waar invloed wordt verwacht van de nieuwe activiteiten van de bedrijven op het terrein. Het omvat het bestaande bedrijventerrein (figuur 1a) en het bestemmingsplangebied met de uitbreiding van het bedrijventerrein (figuur 1b).

Figuur 1: Links het bestaande bedrijventerrein De Grift (de gebieden met bedrijven zijn gearceerd weergegeven in zalmkleur) en rechts het bestemmingsplangebied voor de uitbreiding.



2 Onderzoeksgebied

Het onderzoeksgebied voor de MER-beoordeling bestaat uit de bestaande bedrijventerreinen en het bestemmingsplangebied. Om dit gebied is een ruime zone genomen zodat zeker gesteld wordt dat alle in de nabijheid gelegen geluidgevoelige bestemmingen worden betrokken in de beoordeling:

- Er wordt uitgegaan van de maximale planologische situatie voor het bestaande bedrijventerrein en de uitbreiding van het bedrijventerrein op basis van de toegestane milieucategorieën.
- Met een raster van gridpunten op 10 x 10 meter afstand worden de geluidcontouren vastgesteld voor het industrielawaai van 40 dB(A) of meer. Dit wordt aangegeven door de overgang van het gele naar het groene gebied in figuur 2.

In het gebied zijn 5.275 geluidgevoelige bestemmingen gelegen. Voor deze woningen wordt de uitbreiding van het bedrijventerrein voor een geluidbelasting van 40 dB(A) en hoger beoordeeld. De waarde van 40 dB(A) wordt aangehouden omdat onder deze geluidbelasting de bijdrage van het industrielawaai zeker niet meer te onderscheiden is van de overige bronnen in het gebied én verwacht wordt dat vanaf deze waarde relevant wordt geacht de geluidbelasting te gaan vermelden voor de in de nabijheid gelegen woningen.

Figuur 2: Het onderzoeksgebied voor de MER-beoordeling aangegeven door de overgang van het groene naar het gele gebied

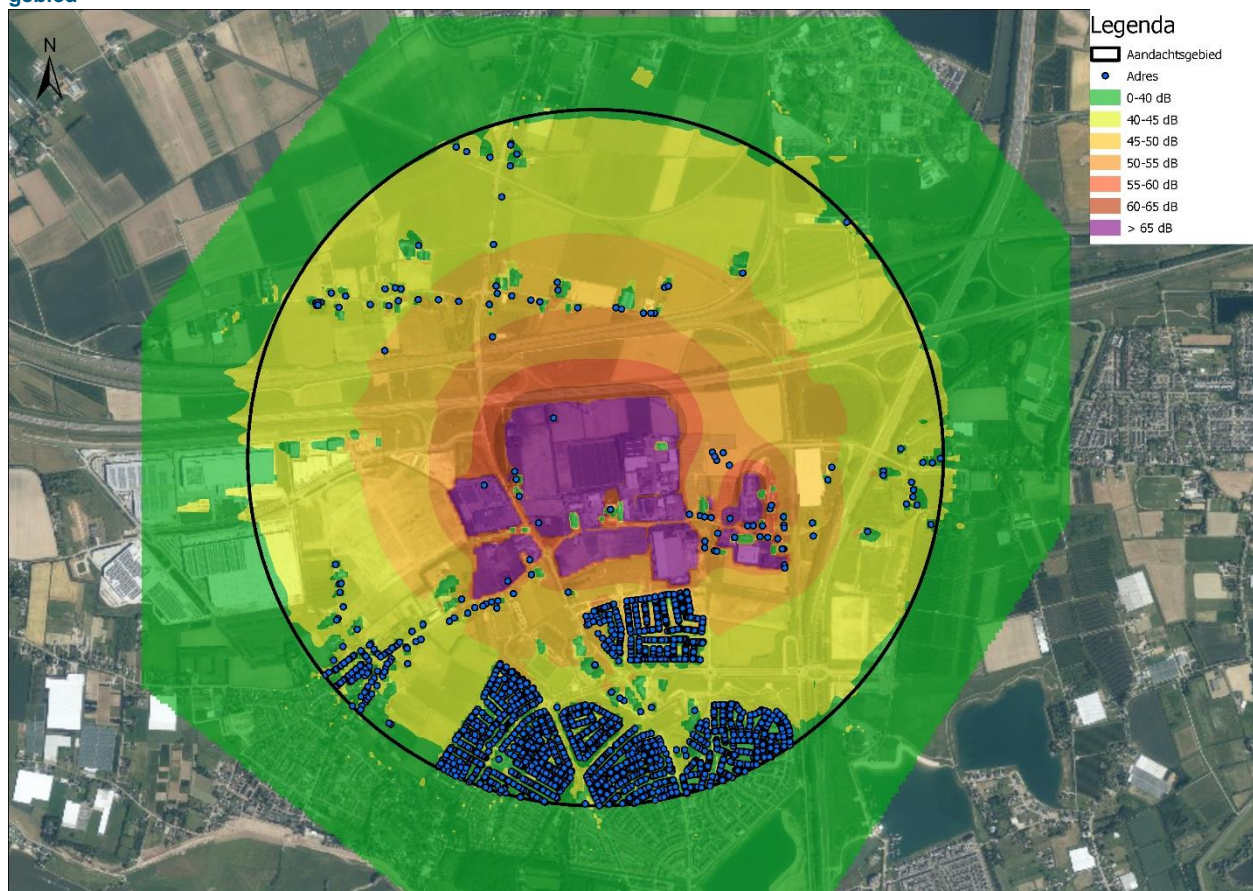

Binnen de (cirkel in zwart van ongeveer de) 40 dB(A) contour liggen ook woningen die een lagere geluidbelasting ondervinden vanwege afscherming ten gevolge van in het gebied gelegen bebouwing en

taluds (aarden banen van spoor en wegen). Dit betekent dat binnen het gele gebied ook groene vlakken met een lagere geluidbelasting dan 40 dB(A) voorkomen.

3 Wettelijk kader

3.1 Industrielawaai ten gevolge van het bedrijventerrein De Grift

Het bedrijventerrein De Grift en de uitbreiding van het bedrijventerrein De Grift worden niet bestempeld als gezoneerd industrieterrein. Er geldt daarom geen geluidzone die gerespecteerd moet worden bij de inrichting van het terrein door de vestiging van bedrijven. Ook hoeven voor de bestaande woningen bij de uitbreiding van het bedrijventerrein geen hogere geluidbelastingen dan de voorkeurswaarde worden vastgesteld.

Uiteraard wil de gemeente Nijmegen wel met zorg voor de aanwezige bewoners in de al aanwezige (en nog te realiseren) woningen streven naar een zo goed mogelijk geluidklimaat met volledig benut terrein. Daartoe wordt naast de geluidbelasting van de nu aanwezige bedrijven op het bestaande terrein ook de planologisch maximale situatie op basis van de toegestane milieucategorieën inzichtelijk gemaakt.

De situaties die zijn onderzocht zijn:

- De bestaande situatie van het bedrijventerrein (HS_BT) met bestaande bedrijven en bedrijfsbebouwing;
- De bestaande situatie van het bedrijventerrein met de planologisch maximaal toegestane situatie (HS_BT_MS) (zonder bestaande bedrijfsbebouwing);
- De bestaande situatie (met bestaande bedrijfsbebouwing) met de uitbreiding van het terrein op basis van de op het nieuwe terrein toegestane milieucategorieën (TS_BT);
- De bestaande maximaal planologisch toegestane situatie (zonder bestaande bedrijfsbebouwing) met de uitbreiding van het terrein op basis van de op het nieuwe terrein en bestaande terrein maximaal toegestane milieucategorieën (TS_BT_MS).

Voor het Industrielawaai op het bedrijventerrein geldt het Activiteitenbesluit milieubeheer en de handreiking Bedrijven en milieuzonering van de VNG. Volgens artikel 2.17 lid 1 (met de relevante paragrafen a, b en f) geldt voor het langtijdgemiddelde beoordelingsniveau ($L_{Ar,LT}$) en het maximaal geluidsniveau L_{Amax} , veroorzaakt door de in de inrichting aanwezige installaties en toestellen, alsmede door de in de inrichting verrichte werkzaamheden en activiteiten en laad- en losactiviteiten ten behoeve van en in de onmiddellijke nabijheid van de inrichting, dat:

- de niveaus op de in tabel 3.1 genoemde plaatsen en tijdstippen niet meer bedragen dan de in die tabel aangegeven waarden;
- de in de periode tussen 07.00 en 19.00 uur in tabel 3,1 opgenomen maximale geluidsniveaus L_{Amax} niet van toepassing zijn op laad- en losactiviteiten;
- de waarden in in- en aanpandige gevoelige gebouwen slechts gelden in geluidsgevoelige ruimten en verblijfsruimten.

Tabel 3.1: Toegestane waarden voor het langtijdgemiddelde beoordelingsniveau ($L_{Ar,LT}$) en het maximaal geluidsniveau L_{Amax} .

Beoordelingscriterium	07:00 – 19:00 uur (dag)	19:00 – 23:00 uur (avond)	23:00 – 07:00 uur (nacht)
$L_{Ar,LT}$ op de gevel van gevoelige gebouwen	50 dB(A)	45 dB(A)	40 dB(A)
$L_{Ar,LT}$ in in- en aanpandige gevoelige gebouwen	35 dB(A)	30 dB(A)	25 dB(A)
L_{Amax} op de gevel van gevoelige gebouwen	70 dB(A)	65 dB(A)	60 dB(A)
L_{Amax} in in- en aanpandige gevoelige gebouwen	55 dB(A)	50 dB(A)	45 dB(A)

Voor de aanwezige bedrijven is nooit akoestisch onderzoek uitgevoerd om te onderzoeken welke geluidbelasting wordt veroorzaakt naar de omgeving.

Om toch de geluidafstraling van de huidige situatie en bestaande bedrijven in kaart te kunnen brengen wordt gebruik gemaakt van een zogenaamde forfaitaire geluidbelasting die gemiddeld gesproken voor het soort bedrijven die in die milieucategorie vallen geldt. Hiertoe wordt een geluidvermogen in dB(A)/m² gehanteerd en gemodelleerd met een zogenaamde oppervlaktebron op een hoogte van 5 meter. Aan de oppervlaktebron wordt een raster van deelbronnen verbonden die tezamen met de vermenigvuldiging van het oppervlak leidt tot het totale geluidvermogen van de kavel in dB(A).

Op kavels waar reeds bedrijfsbebouwing aanwezig is (scenario HS_BT) wordt voor de oppervlaktebron op dat kavel uitgegaan dat er geen afscherming en reflectie optreedt tegen de eigen bebouwing op de kavel. Wel treedt uiteraard afscherming en reflectie op tegen de bebouwing van de omliggende kavels van de andere bedrijven. Voor de maximale scenario's (aangegeven door _MS) wordt geen bestaande bedrijfsbebouwing aanwezig geacht. Dit wordt ingegeven door het feit dat bij gebruik van de maximale planologische ruimte (voor het bestaande terrein) mogelijk overgegaan wordt tot een nieuwe indeling van de gebouwen op de kavels en de aanname van ontbrekende bedrijfsbebouwing een worst case is voor de benutting en geluidafstraling van het bestaande en nieuwe terrein.

Met deze uitgangspunten worden op een hoogte van 5 meter de geluidcontouren bepaald en de geluidbelasting bij rekenpunten op de gevels van de in het aandachtsgebied gelegen woningen.

Kanttekeningen bij deze methode:

- Voor de bestaande bedrijvigheid en toekomstige bedrijvigheid op de uitbreiding van het bedrijventerrein wordt uitgegaan van een volledige benutting van de beschikbare geluidruimte op basis van de toegestane milieucategorie. De daadwerkelijke geluidbelasting kan in de praktijk straks dus aanzienlijk lager zijn, omdat er wordt uitgegaan van een theoretische benutting in de buitenruimte terwijl werkzaamheden vaak binnen plaatsvinden¹.
- Voor de uitbreiding van het bedrijventerrein is er nog geen bedrijfsbebouwing aanwezig en is er dus geen afscherming voor de activiteiten die bij in gebruik zijnd terrein er wel zal zijn.

Kortom, er moet bij het beoordelen van de optredende geluidbelastingen wel rekening worden gehouden met deze theoretisch benadering en potentiële overschatting van de geluidafstraling.

Een voorbeeld van het met deze methodiek bepaalde industrielawaai is in figuur 3.1 weergegeven. In figuren 6.1 t/m 6.4 opgenomen in hoofdstuk 6 worden voor de huidige en toekomstige bedrijvigheid de contouren in de omgeving van het industrielawaai weergegeven.

¹ Het benutten van de maximale mogelijkheden is in praktijk al niet mogelijk omdat op relatief korte afstanden woningen aanwezig zijn die op grond van het Activiteitenbesluit beschermd worden en die daardoor al beperkend zijn voor de activiteiten op het bedrijventerrein.

Figuur 3.1: Voorbeeld van het industrielawaai voor de huidige bedrijvigheid op het bestaande bedrijventerrein.

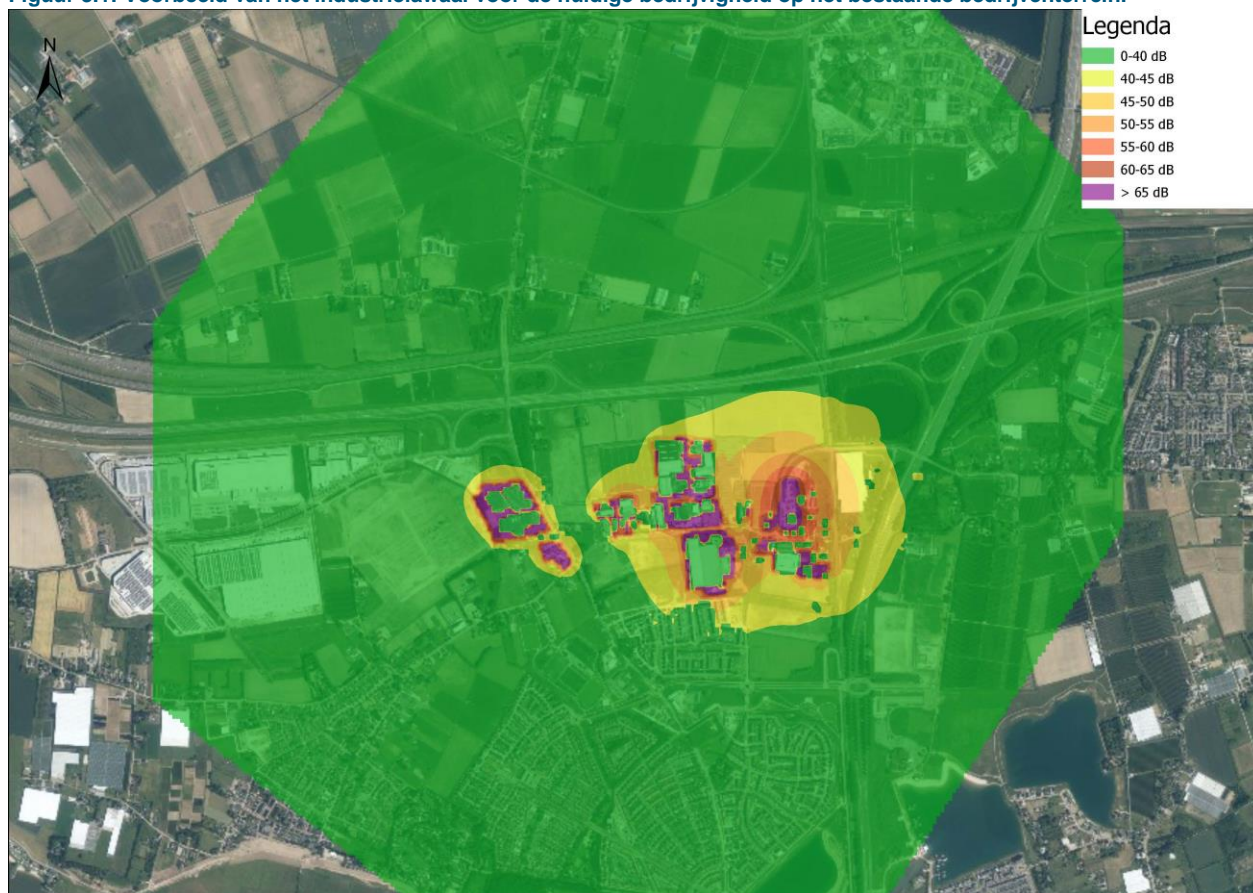

3.2 Cumulatie van geluid

Bij het vaststellen van de toelaatbaarheid van de geluidbelasting voor een geluidgevoelig object moet op grond van art. 110f Wgh aandacht geschonken worden aan de eventuele cumulatie met andere gezoneerde geluidbronnen, indien het geluidgevoelig object tevens binnen de geluidzone van een of meer van deze geluidbronnen ligt. Hierbij wordt de geluidbelasting gecumuleerd met de andere gezoneerde geluidbronnen waarbij sprake is van een geluidbelasting hoger dan de zogenaamde voorkeurswaarden.

De geluidbelastingen van verschillende bronnen kunnen echter niet eenvoudigweg gesommeerd worden tot één totaalniveau. Verschillende soorten geluid leveren bij dezelfde geluidbelasting in dB namelijk in verschillende mate hinder op.

Voor de cumulatie is aangesloten op de methodiek in hoofdstuk 2 van bijlage 1 van het Rmg2012. Hierbij dient de aftrek ingevolge art. 110g Wgh niet te worden toegepast.

Er zijn voor gecumuleerde geluidbelastingen geen grenswaarden in de Wet geluidhinder of Wet milieubeheer opgenomen. Op basis van de hoogte van de gecumuleerde geluidbelasting dient het bevoegd gezag een afweging te maken over de toelaatbaarheid (art. 110a,6 Wgh).

De waarden die worden gepresenteerd in de tabellen in bijlage 2 zijn het cumulatieve geluid uitgedrukt als wegverkeerslawaai:

- Het gezamenlijk wegverkeerslawaai L_{vl}^* telt met een weging van 1 mee; $L_{vl}^* = 1,00 * L_{vl}$ dB.
- Het gezamenlijk railverkeer L_{rl}^* telt met een weging mee van; $L_{rl}^* = 0,95 * L_{rl} - 1,40$ dB, waarbij L_{rl} de berekende geluidbelasting L_{den} van het spoor is en L_{rl}^* de bijdrage bij de energetisch optelling van alle geluidbelastingen van de bronnen.
- Het gezamenlijk windturbine geluid L_{wt}^* telt met een weging mee van; $L_{wt}^* = 1,65 * L_{wt} - 20,03$ dB, waarbij L_{wt} de berekende geluidbelasting L_{den} van de windturbines is en L_{wt}^* de bijdrage bij de energetisch optelling van alle geluidbelastingen van de bronnen.
- Het gezamenlijke industrielawaai L_{il}^* telt met een weging mee van; $L_{il}^* = 1,00 * L_{il} + 1,00$ dB, waarbij L_{il} de berekende (en vanuit L_{etmaal} omgerekende) geluidbelasting L_{den} van het industrielawaai is en L_{il}^* de bijdrage bij de energetisch optelling van alle geluidbelastingen van de bronnen.

De cumulatieve geluidbelasting getoetst als wegverkeerslawaai wordt berekend als:

$$L_{cum,vl} = L_{cum} = L_{cum,vl} = L_{cum} = 10 \log \sum_{n=1}^N 10^{\left[\frac{L_n^*}{10} \right]}, \text{ met } L_n^* = L_{vl}^*, L_{rl}^*, L_{wt}^* \text{ en } L_{il}^*$$

De gecumuleerde geluidbelasting wordt beoordeeld conform de methode Miedema, afhankelijk van de geluidsklasse.

Tabel 3.2: Classificering van de kwaliteit van de akoestisch omgeving in een milieukwaliteitsmaat volgens de 'methode Miedema' .

Gecumuleerde geluidbelasting L_{den}	Classificering milieukwaliteit
< 50	Goed
50 – 55	Redelijk
55 – 60	Matig
60 – 65	Tamelijk slecht
65 – 70	Slecht
> 70	Zeer slecht

4 Werkwijze van de MER-beoordeling

In deze notitie wordt het industrielawaai ten gevolge van de uitbreiding van het bedrijventerrein inzichtelijk gemaakt. Naast het bestaande bedrijventerrein (HS_BB) en de uitbreiding van het bedrijventerrein (TS_BB_en_NB) wordt voor de bestaande kavels op basis van de toegestane milieucategorieën de maximaal planologische mogelijke invulling van het terrein in beeld gebracht (met toevoeging maximale situatie: nl. HS_BB_MS en TS_BB_en_NB_MS).

Aangezien geen gedetailleerde akoestische informatie beschikbaar is over de gevestigde bedrijven op het bestaande bedrijventerrein en voor de uitbreiding nog niet bekend is welke bedrijven zich zullen gaan vestigen, is op basis van de vigerende milieucategorie voor de aanwezige bedrijven en de toegestane milieucategorie de geluidbelasting vastgesteld. Dit is gedaan door middel van zogenaamde oppervlakte bronnen die op basis van de toegestane (of vigerende) milieucategorie worden voorzien van een geluidproductie in dB(A)/m². De geluidproductie die wordt aangenomen is gebaseerd op ervaringsgegevens uit de praktijk voor het soort bedrijven dat binnen de toegestane milieucategorie (volgens de handreiking Bedrijven en milieuzonering van VNG) hun activiteiten uitvoeren. De geluidproductie wordt toegekend aan een raamwerk van deelbronnen die op een hoogte van 5 meter worden toegekend voor het deeloppervlak van de kavel dat ze innemen.

Op het bestaande bedrijventerrein is al bedrijfsbebouwing aanwezig. Bij de vigerende milieucategorieën van de aanwezige bedrijven wordt voor de geluidproductie van de oppervlaktebronnen geen afscherming en reflectie van de bedrijfsbebouwing aangenomen op het eigen terrein. Uiteraard wordt de bedrijfsbebouwing van de omliggende bedrijven (op andere kavels) wel als afschermende en reflecterende objecten meegenomen.

Voor het vaststellen van de maximale planologische situatie wordt voor het bestaande bedrijventerrein op de kavels geen bedrijfsbebouwing verondersteld en de maximaal toegestane milieucategorie aangehouden.

Tabel 4.1: Aanname geluidproductie voor de milieucategorie van het bedrijf in dB(A)/m².

Milieucategorie	Dag in [dB(A)/m ²]	Avond in [dB(A)/m ²]	Nacht in [dB(A)/m ²]	Etmaalwaarde in [dB(A)/m ²]
2	45	40	30	45
3.1	50	45	35	50
3.2	55	50	45	55
4.1	60	55	50	60
4.2	65	62	60	70
5.1 en hoger	70	67	65	75

Tabel 4.2 Standaard spectrum industrielawaai.

Standaard spectrum industrielawaai									
	Octaafband in [Hz]								
	31,5	63	125	250	500	1000	2000	4000	8000
correctie C _i [dB]	-28,6	-20,9	-14,8	-10,2	-7,0	-6,1	-7,1	-9,3	-9,8

Hiermee wordt de aanname voor het spectrum voor de milieucategorieën weergegeven in tabel 4.3.

Tabel 4.3: Bronvermogen per milieucategorie voor de octaafbanden in dB(A)/m² voor de puntbronnen.

Milieucategorie	Dag in [dB(A)/m ²]									
	Totaal	octaafbanden in [Hz]								
		31,5	63	125	250	500	1000	2000	4000	8000
2	45	16,4	24,1	30,2	34,8	38,0	38,9	37,9	35,7	35,2
3.1	50	21,4	29,1	35,2	39,8	43,0	43,9	42,9	40,7	40,2
3.2	55	26,4	34,1	40,2	44,8	48,0	48,9	47,9	45,7	45,2
4.1	60	31,4	39,1	45,2	49,8	53,0	53,9	52,9	50,7	50,2
4.2	65	36,4	44,1	50,2	54,8	58,0	58,9	57,9	55,7	55,2
5.1 en hoger	70	41,4	49,1	55,2	59,8	63,0	63,9	62,9	60,7	60,2
Milieucategorie	Avond in [dB(A)/m ²]									
	Totaal	octaafbanden in [Hz]								
		31,5	63	125	250	500	1000	2000	4000	8000
2	40	11,4	19,1	25,2	29,8	33,0	33,9	32,9	30,7	30,2
3.1	45	16,4	24,1	30,2	34,8	38,0	38,9	37,9	35,7	35,2
3.2	50	21,4	29,1	35,2	39,8	43,0	43,9	42,9	40,7	40,2
4.1	55	26,4	34,1	40,2	44,8	48,0	48,9	47,9	45,7	45,2
4.2	62	33,4	41,1	47,2	51,8	55,0	55,9	54,9	52,7	52,2
5.1 en hoger	67	38,4	46,1	52,2	56,8	60,0	60,9	59,9	57,7	57,2
Milieucategorie	Nacht in [dB(A)/m ²]									
	Totaal	octaafbanden in [Hz]								
		31,5	63	125	250	500	1000	2000	4000	8000
2	30	1,4	9,1	15,2	19,8	23,0	23,9	22,9	20,7	20,2
3.1	35	6,4	14,1	20,2	24,8	28,0	28,9	27,9	25,7	25,2
3.2	45	16,4	24,1	30,2	34,8	38,0	38,9	37,9	35,7	35,2
4.1	50	21,4	29,1	35,2	39,8	43,0	43,9	42,9	40,7	40,2
4.2	60	31,4	39,1	45,2	49,8	53,0	53,9	52,9	50,7	50,2
5.1 en hoger	65	36,4	44,1	50,2	54,8	58,0	58,9	57,9	55,7	55,2

Met de geluidproductie voor de bedrijven met de vigerende milieucategorie en (nieuw te vestigen bedrijven met) de maximaal toegestane milieucategorieën op het bestaande bedrijventerrein en de geluidproductie voor de nieuw te vestigen bedrijven volgens de maximaal toegestane milieucategorie worden de geluidcontouren op een hoogte van vijf meter en op de rekenpunten op de gevels vastgesteld. Naast de vigerende milieucategorie voor de gevestigde bedrijven op het bestaande bedrijventerrein wordt ook de geluidbelasting voor de maximaal toegestane milieucategorie voor het bestaande bedrijventerrein vastgesteld.

De vier scenario's die zijn beoordeeld zijn:

- De gevestigde bedrijven op het bestaande bedrijventerrein op basis van de vigerende milieucategorie (HS_BB);
- Bedrijvigheid op het bestaande bedrijventerrein op basis van de maximaal toegestane milieucategorie (HS_BB_MS);
- De gevestigde bedrijven op het bestaande bedrijventerrein op basis van de vigerende milieucategorie en de nieuwe bedrijven op de uitbreiding van het bedrijventerrein met de toegestane milieucategorie (TS_BB_en_NB);
- Bedrijvigheid op het bestaande bedrijventerrein op basis van de maximaal toegestane milieucategorie en de nieuwe bedrijven op de uitbreiding van het bedrijventerrein met de toegestane milieucategorie (TS_BB_en_NB_MS).

5 Rekenresultaten voor het industrielawaai op de rekenpunten

Voor 5.275 geluidgevoelige bestemmingen die gelegen zijn binnen de 40 dB(A)-contour wordt generiek vastgesteld hoeveel geluidgevoelige objecten in een geluidbelastingsklasse zitten. Door middel van de verdeling over de geluidbelastingsklassen kunnen de vier bovenstaande scenario's met elkaar worden vergeleken. De resultaten hiervan zijn opgenomen in tabel 5.

In bijlage 2 is de geluidbelasting van het industrielawaai en de cumulatieve geluidbelasting voor de geluidgevoelige bestemmingen per rekenpunt weergegeven.

In de huidige situatie (HS_BB) wordt door 17 woningen (geluidgevoelige bestemmingen) een geluidbelasting L_{etmaal} van meer dan 50 dB(A) ondervonden ten gevolge van het industrielawaai van het bestaande bedrijventerrein². Hiervan zijn er 7 woningen die een geluidbelasting van meer dan 55 dB(A) ondervinden. Wordt uitgegaan van de maximaal planologisch toegestane milieucategorie voor het bestaande bedrijventerrein (HS_BB_MS) dan neemt het aantal woningen met een geluidbelasting van meer dan 50 dB(A) toe tot 24. Het aantal woningen hiervan met een geluidbelasting van meer dan 55 dB(A) neemt toe tot 9.

Tabel 5: Overzicht van de geluidbelastingen L_{etmaal} van het industrielawaai voor de bovenstaande varianten. In de tabel zijn de volgende kolommen weergegeven: HS_BB (bestaand bedrijventerrein met gevestigde bedrijven), HS_BB_MS (maximaal planologische situatie op het bestaande bedrijventerrein voor nieuw te vestiging bedrijven), TS_BB_en_NB (gevestigde en nieuwe bedrijven op het bestaande en nieuwe bedrijventerrein) en TS_BB_en_NB_MS (maximaal planologische situatie voor nieuw te vestigen en nieuwe bedrijven op het bestaande en nieuwe bedrijventerrein).

Geluidbelaste woningen					
Geluidbelastingsklasse L_{etmaal} in [dB(A)]		Aantal			
Van	Tot	HS_BB	HS_BB_MS	TS_BB_en_NB	TS_BB_en_NB_MS
41	45	70	91	1.047	1.153
46	50	30	26	219	253
51	55	10	15	18	23
56	60	5	4	5	6
61	65	2	5	5	6
66	70	0	0	0	1
> 40 dB(A)		117	141	1.294	1.442
> 50 dB(A)		17	24	28	36
> 55 dB(A)		7	9	10	13
Geluidbelasting L_{etmaal} in [dB(A)]		HS_BB	HS_BB_MS	TS_BB_en_NB	TS_BB_en_NB_MS
51		4	5	3	7
52		1	4	10	5
53		3	1	1	5
54		2	3	3	3
55		0	2	1	3
56		0	0	0	1
57		0	0	0	0
58		2	2	2	1
59		1	1	2	3
60		2	1	1	1
61		0	0	2	1
62		0	2	0	2
63		2	2	3	3
64		0	0	0	0
65		0	1	0	0
66		0	0	0	1
Subtotaal		17	24	28	36

Met de uitbreiding van het bedrijventerrein (TS_BB_en_NB) neemt het aantal woningen met een geluidbelasting van meer dan 50 dB(A) toe tot 28. Hiervan hebben 10 woningen een geluidbelasting van

² Hier wordt voor het gemak gesproken over de etmaalwaarde L_{etmaal} . Feitelijk is het langtijdgemiddelde beoordelingsniveau ($L_{Ar,LT}$) vastgesteld.

55 dB(A). Voor de maximaal planologische situatie met het bestaande en uitgebreide bedrijventerrein bedraagt het aantal woningen met meer dan 50 dB(A) in totaal 36. Hiervan hebben 13 woningen een geluidbelasting van meer dan 55 dB(A). In bijlage 4 wordt de ligging van deze woningen aangegeven.

Voor de geluidbelasting tot een waarde van 50 dB(A) - die wettelijk sowieso is toegestaan - kan het volgende worden opgemerkt. De geluidbelastingen van meer dan 40 dB(A) tot en met 50 dB(A) neemt in de toekomstige situatie voor de maximale planologische situatie voor het bestaande en nieuwe bedrijventerrein ten opzichte van de gevestigde bedrijven op het bestaande bedrijventerrein ruim een factor 12 toe (van 117 naar 1.442).

Bij benutting van de maximale planologisch toegestane ruimte voor het bestaande terrein neemt het aantal woningen tussen 40 en 50 dB(A) licht toe (van 117 naar 141). Door de uitbreiding van het bedrijventerrein zal het aantal woningen tussen 40 en 50 dB(A) met een factor 11 toenemen (van 117 naar 1.294). Zoals genoemd neemt dit in de maximale planologische situatie met de uitbreiding nog iets meer toe. In principe is deze toename tot maximaal 50 dB(A) wettelijk toegestaan. In de praktijk zullen bijdragen tot 40 dB(A) van het industrielawaai door het al aanwezige geluid van de overige bronnen (wegen en railverkeerslawaai en windturbines) nagenoeg niet merkbaar zijn. Zoals al eerder vermeld is het benutten van de maximale mogelijkheden is in praktijk al niet mogelijk omdat op relatief korte afstanden woningen aanwezig zijn die op grond van het Activiteitenbesluit beschermd worden en die daardoor al beperkend zijn voor de activiteiten op het bedrijventerrein.

Figuur 5a: Aantal woningen met een geluidbelasting L_{etmaal} in dB(A).

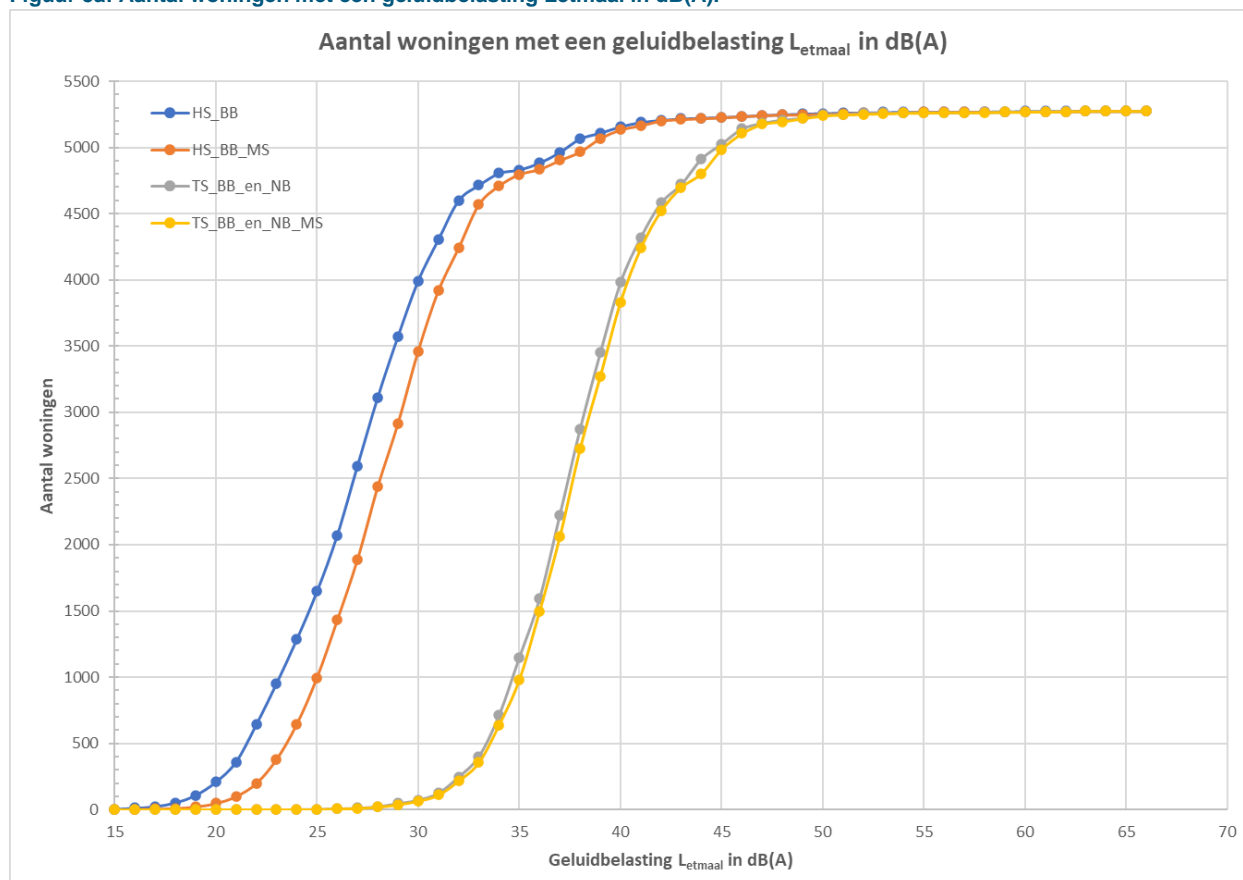

Met de gegevens van tabel 5 zijn de aantallen woningen voor een oplopende geluidbelasting weergegeven in figuur 5a. Hierbij worden de woningen opgeteld. In de huidige situatie is er één woning

met een geluidbelasting van 14 dB(A). Vervolgens zijn er 4 woningen met een geluidbelasting van 15 dB(A) en 12 woningen met een geluidbelasting van 16 dB(A). Hieruit volgt dat er $1 + 4 + 12 = 17$ woningen zijn met een geluidbelasting van maximaal 16 dB(A). Als dit voor het scenario van de huidige situatie zo wordt voortgezet zijn er uiteindelijk 5.275 woningen waarvan voor 17 woningen een geluidbelasting van meer dan 50 dB(A) wordt geconstateerd. Van deze 17 woningen hebben 7 woningen een geluidbelasting van meer dan 55 dB(A) en twee woningen hiervan een geluidbelasting van 63 dB(A). Net zo kan dit voor de andere scenario's grafisch worden uitgezet.

Uit de figuur kan worden afgelezen dat voor het bestaande en nieuwe bedrijventerrein er nagenoeg geen verschil is tussen het normale (TS_BB_en_NB) en de maximaal planologisch toegestane situatie (TS_BB_en_NB_MS). Voor de normale (HS_BB) en maximaal planologisch toegestane situatie voor het bestaande bedrijventerrein (HS_BB_MS) wordt voor veel woningen een toename van circa 2 dB(A) geconstateerd. Tussen de huidige situatie (HS_...) en de toekomstige situatie (TS_...) kan een toename van 5 tot maximaal 12 dB worden afgelezen. Gemiddeld neemt de geluidbelasting met 10 dB toe.

6 Rekenresultaten voor het industrielawaai in de vorm van contouren op een hoogte van 5 meter

Met een super smart grid zijn de contouren berekend van de vier beschreven scenario's van het bedrijventerrein op basis van een raster met een maaswijdte van 10 x 10 meter. De resultaten worden in de onderstaande figuren 6.1 tot en met 6.4 en in bijlage 1 gepresenteerd.

Figuur 6.1: Rekenresultaten voor het industrielawaai van het bestaande bedrijventerrein in de vorm van contouren op 5 meter hoogte (links).

Figuur 6.2: Rekenresultaten voor het industrielawaai van het bestaande bedrijventerrein voor de maximale toegestane planologische situatie in de vorm van contouren op 5 meter hoogte (rechts).

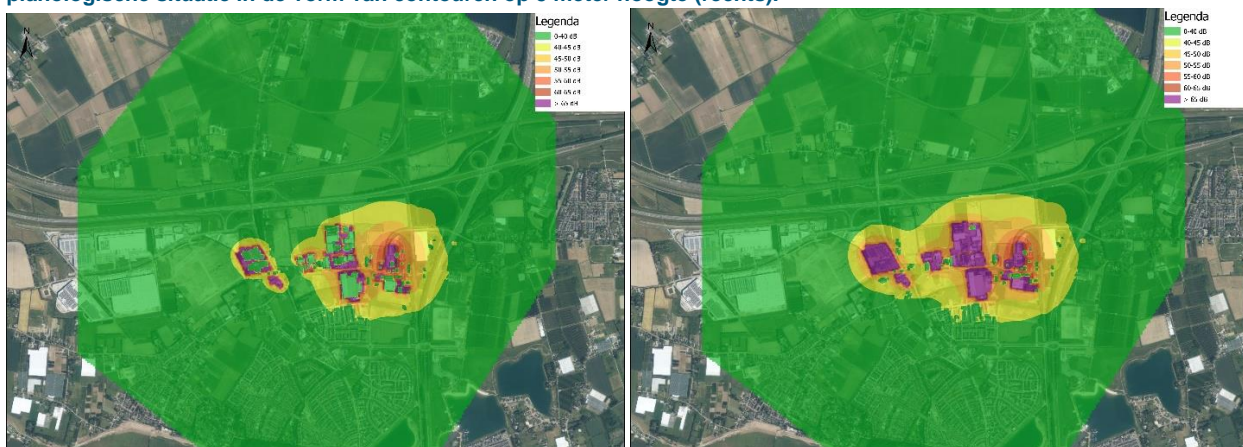

Figuur 6.3: Rekenresultaten voor het industrielawaai van het bestaande en het nieuwe bedrijventerrein in de vorm van contouren op 5 meter hoogte (links).

Figuur 6.4: Rekenresultaten voor het industrielawaai van het bestaande en het nieuwe bedrijventerrein voor de maximale toegestane planologische situatie in de vorm van contouren op 5 meter hoogte (rechts).

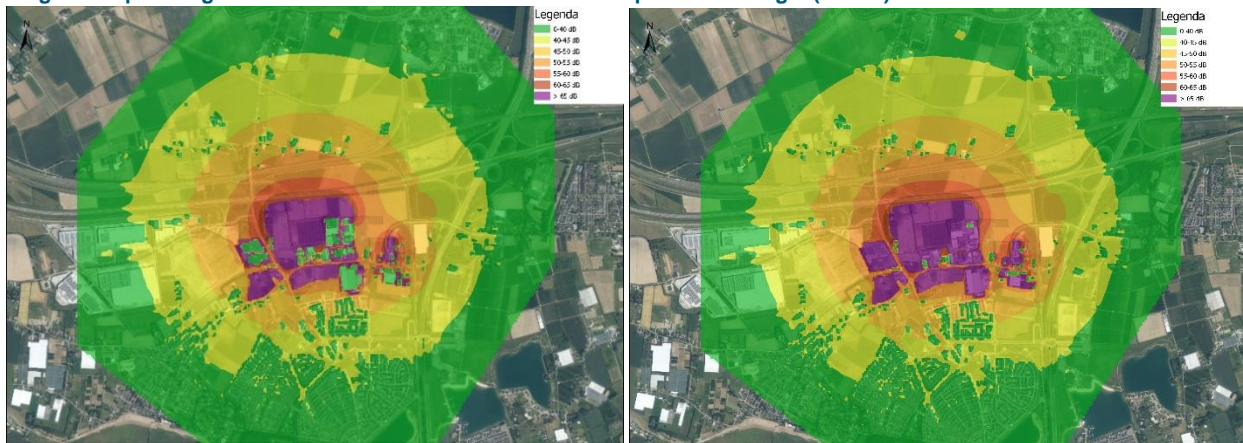

In de onderstaande figuren 6.5 tot 6.7 is de cumulatie van geluid in de vorm van contouren op een hoogte van 5 meter weergegeven.

Figuur 6.5: Cumulatie van geluid in de huidige situatie; links voor het bestaande bedrijventerrein en rechts voor het bedrijventerrein met maximale planologische ruimte.

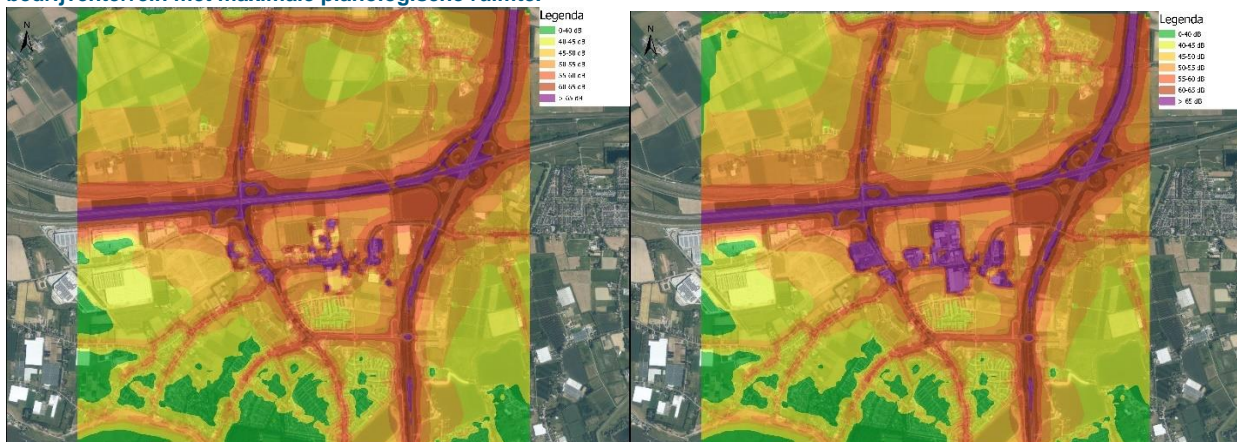

Met de invulling van de maximale toegestane planologische ruimte voor het bestaande bedrijventerrein zijn subtiele verschillen op te merken tussen de figuren 6.5 links en rechts. Voornamelijk omdat in de linker de bedrijfsbebouwing voor extra afscherming en een lagere geluidbelasting op het terrein veroorzaakt.

Figuur 6.6: Cumulatie van geluid in de autonome ontwikkeling met plan zonder doorgetrokken rijksweg 15; links voor het bestaande en nieuwe bedrijventerrein en rechts voor het bestaande en nieuwe bedrijventerrein met maximale planologische ruimte.



De subtiele verschillen tussen de maximale planologische en normale geluidssituatie in de toekomstige situatie met de uitbreiding van het bedrijventerrein in de figuren 6.6 zijn nagenoeg verdwenen. Door de aanwezigheid van de uitbreiding van het bedrijventerrein wordt de ruimte tussen de Betuweroute en rijksweg 15 en ten zuiden van rijksweg 15 opgevuld door de geluidafstraling van de bedrijven naar de omgeving toe (de geluidcontouren verschuiven naar de Betuweroute, Griffdijk en Stationsstraat).

Figuur 6.7: Cumulatie van geluid in de autonome ontwikkeling met plan met doorgetrokken rijksweg 15; links voor het bestaande en nieuwe bedrijventerrein en rechts voor het bestaande en nieuwe bedrijventerrein met maximale planologische ruimte.



Bij de geluidcontouren zijn vanwege de hoge geluidbelastingen nabij rijksweg 15 weinig verschillen op te merken tussen de figuren 6.7 en figuren 6.6. Alhoewel de doortrekking van rijksweg 15 een toename van de geluidbelasting van 1 tot 2 dB oplevert, kan dit niet worden herkend in de geluidcontouren.

7 Conclusie en constatering

Bij realisatie van de uitbreiding van het bedrijventerrein De Grift neemt het aantal woningen met een geluidbelasting L_{etmaal} van meer dan 50 dB ten gevolge van het industrielawaai maar beperkt toe. In de huidige situatie zijn er 17 woningen (of andere geluidgevoelige bestemmingen) die een geluidbelasting van meer dan 50 dB(A) ondervinden. Hiervan zijn er 7 met een geluidbelasting van meer dan 55 dB. Indien gebruik gemaakt wordt van de maximaal beschikbare planologisch toegestane ruimte op het bestaande bedrijventerrein dan neemt het aantal woningen met een geluidbelasting van meer dan 50 dB(A) met 7 tot 24 toe. Bij twee extra woningen neemt de geluidbelasting tot meer dan 55 dB(A) toe. In het geval dat het bedrijventerrein wordt uitgebreid dan neemt het aantal woningen met een geluidbelasting van meer dan 50 dB(A) tot 28 woningen toe. Hiervan is er één woning extra die een geluidbelasting van meer dan 55 dB(A) ondervindt. Voor de uitbreiding van het bedrijventerrein waarbij ook op het bestaande terrein de maximale planologisch ruimte wordt benut, worden 36 woningen geconstateerd met een geluidbelasting van meer dan 50 dB(A). Hiervan zijn er 13 met een geluidbelasting van meer dan 55 dB(A).

Bij de uitbreiding van het bedrijventerrein treedt voornamelijk een toename op van de woningen die een geluidbelasting gaan ondervinden in de toekomstige situatie tussen 40 en 50 dB(A). Volgens het Activiteitenbesluit wordt het echter toegelaten dat de geluidbelasting vanwege het industrielawaai tot maximaal 50 dB(A) toeneemt.

Het aantal woningen met een geluidbelasting van meer dan 50 dB(A) neemt in de toekomstige situatie (TS_BB_en_NB_MS) ten opzichte van de huidige situatie (HS_BB) met ongeveer een factor 2 toe. Dit geldt ook voor de woningen met een geluidbelasting van meer dan 55 dB(A).

Absoluut is het aantal woningen dat een toename van meer dan 50 dB(A) dan wel 55 dB(A) zeer beperkt. Rest hier op te merken dat de MER-beoordeling uitgaat van een theoretische invulling van de geluidruimte op het bestaande en nieuwe bedrijventerrein. Op het nieuwe bedrijventerrein ontbreekt nog de afschermdende bedrijfsbebouwing die bij realisatie de overdracht naar de omgeving zal beperken. Net zoals nu al niet de volledige geluidruimte op het bestaande bedrijventerrein zal worden benut. Ook voor het nieuwe bedrijventerrein zal de beschikbare geluidruimte dusdanig worden gebruikt, zodat maximaal de afstraling naar de omgeving toe zo beperkt mogelijk zal zijn (inwaartse zonering). In de praktijk zullen daarmee de beschreven effecten minder duidelijk optreden. Wel moet rekening worden gehouden dat door de vestiging van bedrijven op het nieuwe terrein de geluidbelasting ten opzichte van de bestaande situatie wel zal toenemen.

Ten aanzien van de cumulatie van geluid kan worden opgemerkt dat het uit te breiden bedrijventerrein De Grift gelegen is in een omgeving waar al veel geluid aanwezig is van het aanwezige weg- en railverkeer. Daarnaast is sprake van de vier windturbines waarvan drie gelegen zijn op het terrein voor de uitbreiding van het bedrijventerrein. Ook kan in de toekomstige ontwikkeling sprake zijn van doortrekking van rijksweg 15 van Bommel naar Zevenaar waardoor het verkeer in 2032+ zal gaan toenemen op rijksweg 15. Ontegenzeggelijk zal de uitbreiding voor meer geluid gaan zorgen, maar de maximale cumulatieve geluidbelasting (die 70 dB in de huidige situatie bedraagt) zal in de toekomstige situatie ook 70 dB blijven.

Bijlage 1: Rekenresultaten van het industrielawaai ten gevolge van het bedrijventerrein De Grift door middel van contouren

De scenario's zijn:

- Figuur B1.1, De gevestigde bedrijven op het bestaande bedrijventerrein op basis van de vigerende milieucategorie (HS_BB);
- Figuur B1.2, Bedrijvigheid op het bestaande bedrijventerrein op basis van de maximaal toegestane milieucategorie (HS_BB_MS);
- Figuur B1. 3, De gevestigde bedrijven op het bestaande bedrijventerrein op basis van de vigerende milieucategorie en de nieuwe bedrijven op de uitbreiding van het bedrijventerrein met de toegestane milieucategorie (TS_BB_en_NB);
- Figuur B1. 4, Bedrijvigheid op het bestaande bedrijventerrein op basis van de maximaal toegestane milieucategorie en de nieuwe bedrijven op de uitbreiding van het bedrijventerrein met de toegestane milieucategorie (TS_BB_en_NB_MS).

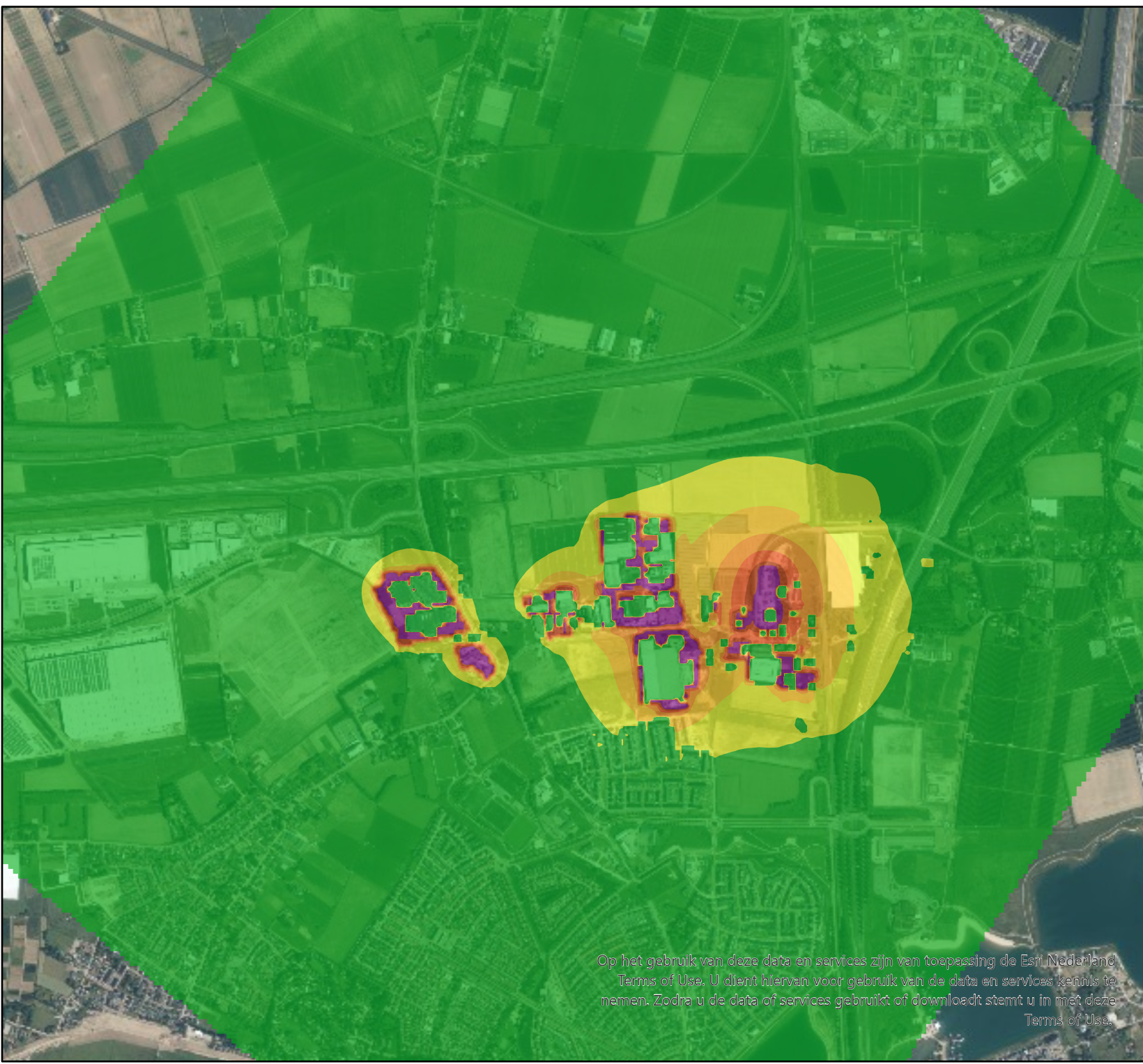

Legenda

- 0-40 dB
- 40-45 dB
- 45-50 dB
- 50-55 dB
- 55-60 dB
- 60-65 dB
- > 65 dB

Titel

Huidige situatie
Geluidbelasting bestaande bedrijventerreinen

Project

Actualisatietoets en plan-MER Uitbreiding
bedrijventerrein De Grift

Opdrachtgever

Gemeente Nijmegen

Datum

2/13/2023

Schaal

1:5,000

Bijlagennummer

1.2

Gecontroleerd door

RHDHV

Projectnummer

BI5542

Op het gebruik van deze data en services zijn van toepassing de Esri Nederland
Terms of Use. U dient hiervan voor gebruik van de data en services kennis te
nemen. Zodra u de data of services gebruikt of downloadt stemt u in met deze
Terms of Use.



Legenda

- 0-40 dB
- 40-45 dB
- 45-50 dB
- 50-55 dB
- 55-60 dB
- 60-65 dB
- > 65 dB

Titel

Huidige situatie, maximale planologische ruimte
Geluidbelasting bestaande bedrijventerreinen

Project

Actualisatietoets en plan-MER Uitbreiding
bedrijventerrein De Grift

Opdrachtgever

Gemeente Nijmegen

Datum

2/13/2023

Schaal

1:5,000

Bijlagennummer

1.3

Gecontroleerd door

RHDHV

Projectnummer

BI5542

Op het gebruik van deze data en services zijn van toepassing de Esri Nederland
Terms of Use. U dient hiervan voor gebruik van de data en services kennis te
nemen. Zodra u de data of services gebruikt of downloadt stemt u in met deze
Terms of Use.

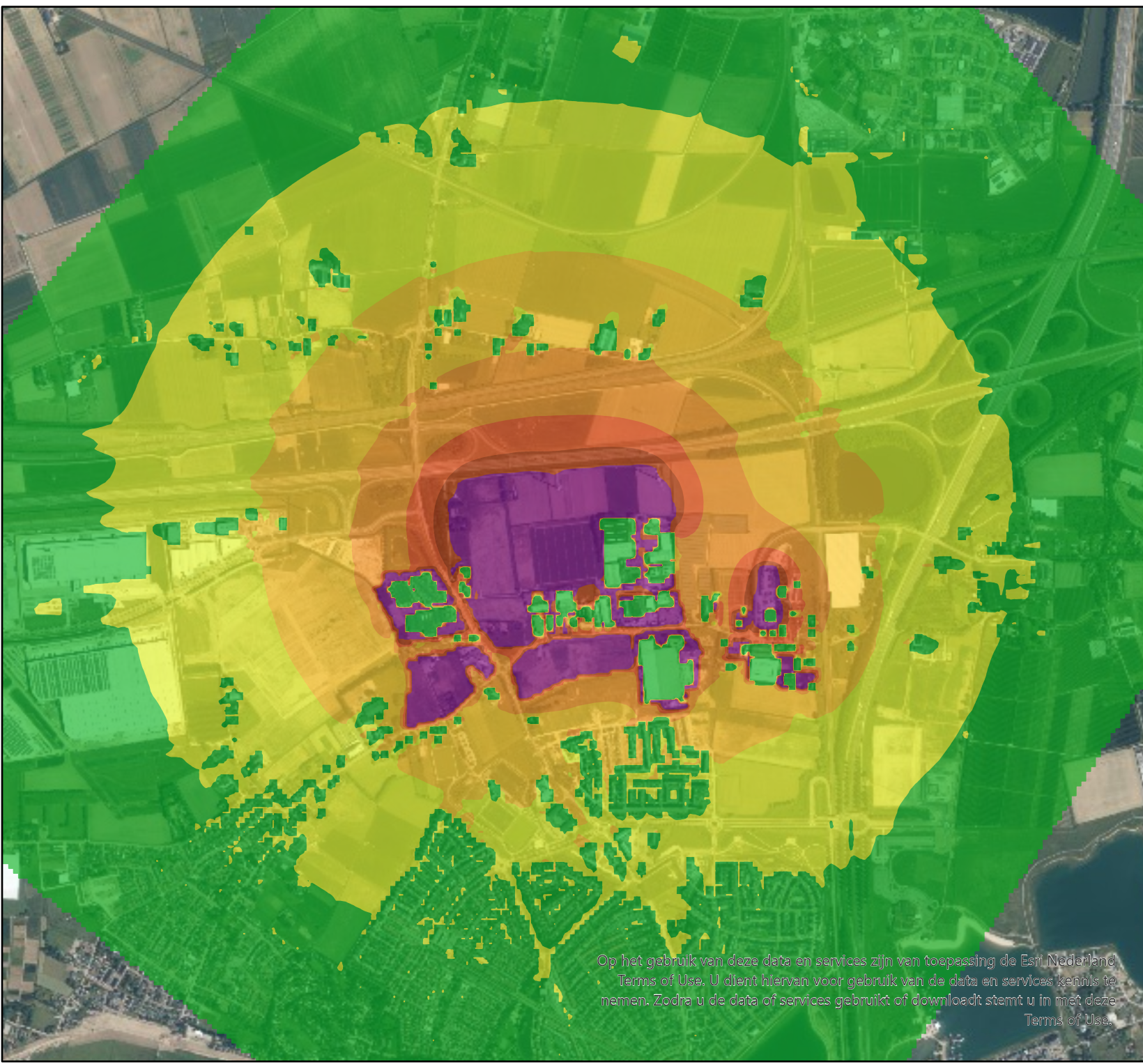

Legenda

- 0-40 dB
- 40-45 dB
- 45-50 dB
- 50-55 dB
- 55-60 dB
- 60-65 dB
- > 65 dB

Titel

Toekomstige situatie met plan met
doorgetrokken A15
Geluidbelasting bestaande en nieuwe
bedrijventerreinen

Project

Actualisatietoets en plan-MER Uitbreiding
bedrijventerrein De Grift

Opdrachtgever

Gemeente Nijmegen

Datum

2/13/2023

Schaal

1:5,000

Bijlagennummer

5.3

Gecontroleerd door

RHDHV

Projectnummer

BI5542

Op het gebruik van deze data en services zijn van toepassing de Esri Nederland
Terms of Use. U dient hiervan voor gebruik van de data en services kennis te
nemen. Zodra u de data of services gebruikt of downloadt stemt u in met deze
Terms of Use.

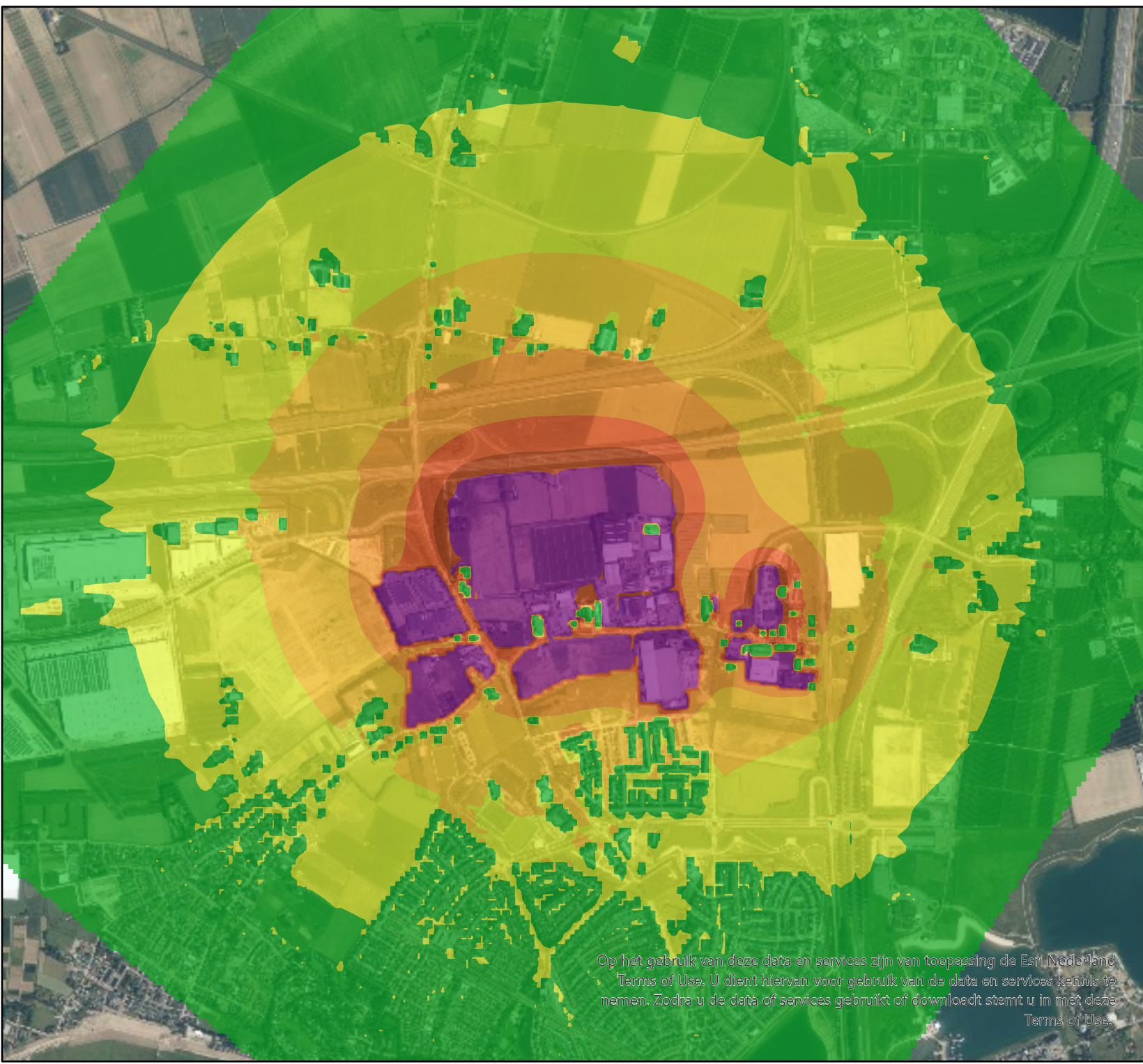

Legenda

- 0-40 dB
- 40-45 dB
- 45-50 dB
- 50-55 dB
- 55-60 dB
- 60-65 dB
- > 65 dB

Titel

Toekomstige situatie met plan met doorgetrokken A15, maximale planologische ruimte
Geluidbelasting bestaande en nieuwe bedrijventerreinen

Project

Actualisatietoets en plan-MER Uitbreiding
bedrijventerrein De Grift

Opdrachtgever

Gemeente Nijmegen

Datum

2/13/2023

Schaal

1:5,000

Bijlagennummer

5.4

Gecontroleerd door

RHDHV

Projectnummer

BI5542

Op het gebruik van deze data en services zijn van toepassing de Esri Nederland
Terms of Use. U dient hiervan voor gebruik van de data en services kennis te
nemen. Zodra u de data of services gebruikt of downloadt stemt u in met deze
Terms of Use.

Bijlage 2: Rekenresultaten van het industrielawaai voor de vier scenario's op de rekenpunten van de 5.275 geluidgevoelige bestemmingen

In de onderstaande tabel van bijlage 2 is de geluidbelasting van het industrielawaai voor de geluidgevoelige bestemmingen per rekenpunt weergegeven. In deze tabel is tevens de cumulatie van geluid opgenomen voor de vier scenario's gecombineerd met het wel of niet doortrekken van rijksweg 15.

De situaties waarvoor de cumulatie van geluid wordt aangegeven zijn:

- De cumulatie van geluid in de huidige situatie met het bestaande bedrijventerrein;
- De cumulatie van geluid in de huidige situatie met de maximale planologisch toegestane situatie voor de het bestaande bedrijventerrein;
- De cumulatie van geluid in de toekomstige situatie met plan (met het bestaande en nieuwe bedrijventerrein) zonder doortrekking van rijksweg 15;
- De cumulatie van geluid in de toekomstige situatie met plan (met het bestaande en nieuwe bedrijventerrein) voor de maximale planologisch toegestane situatie zonder doortrekking van rijksweg 15;
- De cumulatie van geluid in de toekomstige situatie met plan (met het bestaande en nieuwe bedrijventerrein) met doortrekking van rijksweg 15;
- De cumulatie van geluid in de toekomstige situatie met plan (met het bestaande en nieuwe bedrijventerrein) voor de maximale planologisch toegestane situatie met doortrekking van rijksweg 15.

Adres							Rekenpunt				Industrielaawai L _{etmaal} in [dB(A)]				Toename industrielaawai t.o.v. HS_BB				Cumulatie van geluid (TS alleen met PLAN)									
Straatnaam	Huisnummer	Toevoeging	Postcode	Plaatsnaam	Gemeentenaam	BAGbestemming	Rekenpunt	X	Y	Hoogte	GevelOriente	HS	HS_BB_MS	TS_BB_en_NB	TS_BB_en_NB_MS	HS_BB_MS	TS_BB_en_NB	TS_BB_en_NB_MS	HS_BB_MS	TS_BB_en_NB	TS_BB_en_NB_MS	HS_BB_MS	TS_BB_en_NB	TS_BB_en_NB_MS	HS_BB_MS	TS_BB_en_NB	TS_BB_en_NB_MS	
<Null>	60		6662PB	<Null>	<Null>	woonfunctie	42350_A	187325.60	435382.23	1,5	W	19,32	21,76	36,22	36,21													
							42350_B	187325.60	435382.23	4,5	W	19,79	22,89	38,36	38,34													
							42350_C	187325.60	435382.23	7,5	W	20,01	22,76	38,04	38,00													
							42360_A	187325.60	435382.23	1,5	Z	23,96	25,03	35,95	35,94													
							42360_B	187325.60	435382.23	4,5	Z	26,10	27,15	38,10	38,08													
							42360_C	187325.60	435382.23	7,5	Z	26,44	27,49	38,34	38,32													
							42370_A	187325.60	435382.23	1,5	O	21,09	22,68	33,88	33,87													
							42370_B	187325.60	435382.23	4,5	O	22,93	24,49	35,05	35,04													
							42370_C	187325.60	435382.23	7,5	O	26,04	26,88	34,50	34,48													
							42380_A	187325.60	435382.23	1,5	N	10,66	13,37	26,97	27,03													
							42380_B	187325.60	435382.23	4,5	N	10,93	12,02	23,01	23,00													
							42380_C	187325.60	435382.23	7,5	N	12,11	13,20	24,14	24,12													
Bouwlustlaan	1	-	6684DM	Ressen	Lingewaard	woonfunctie	92880_A	187529.28	433673.30	1,5	ZW	32,57	32,86	36,22	36,51													
							92880_B	187529.28	433673.30	4,5	ZW	43,19	43,41	45,95	46,24													
							92890_A	187529.28	433673.30	1,5	Z	35,77	36,04	38,46	38,79													
							92890_B	187529.28	433673.30	4,5	Z	42,47	42,68	43,37	43,60													
							92900_A	187529.28	433673.30	1,5	O	26,15	26,47	30,29	30,58													
							92900_B	187529.28	433673.30	4,5	O	27,92	28,24	32,00	32,27													
							92910_A	187529.28	433673.30	1,5	N	34,91	35,13	36,12	36,38													
							92910_B	187529.28	433673.30	4,5	N	39,04	39,31	44,18	44,50													
Bouwlustlaan	3	-	6684DM	Ressen	Lingewaard	woonfunctie	153870_A	187546.86	433731.28	1,5	ZW	33,22	33,65	40,51	40,79													
							153870_B	187546.86	433731.28	4,5	ZW	41,99	42,24	45,27	45,55													
							153880_A	187546.86	433731.28	1,5	Z	34,54	34,85	38,07	38,41													
							153880_B	187546.86	433731.28	4,5	Z	41,91	42,12	43,26	43,51													
							153890_A	187546.86	433731.28	1,5	O	25,91	26,22	30,00	30,28													
							153890_B	187546.86	433731.28	4,5	O	27,58	27,88	31,68	31,94													
							153900_A	187546.86	433731.28	1,5	N	33,94	34,42	41,15	41,51													
							153900_B	187546.86	433731.28	4,5	N	34,35	34,94	43,06	43,41													
Hoeksehofstraat	2	-	6684DH	Ressen	Lingewaard	woonfunctie	46890_A	187862.00	433815.00	1,5	ZW	26,73	27,28	35,74	35,95													
							46890_B	187862.00	433815.00	4,5	ZW	36,06	36,49	41,69	42,01													
							46900_A	187862.00	433815.00	1,5	Z	28,98	29,57	34,43	34,81													
							46900_B	187862.00	433815.00	4,5	Z	35,91	36,21	38,04	38,33													
							46910_A	187862.00	433815.00	1,5	O	20,77	21,27	27,26	27,54													
							46910_B	187862.00	433815.00	4,5	O	22,43	22,93	28,94	29,21													
							46920_A	187862.00	433815.00	1,5	N	30,14	30,77	38,66	39,03													
							46920_B	187862.00	433815.00	4,5	N	31,36	32,14	40,91	41,26													
Hoeksehofstraat	6	-	6684DH	Ressen	Lingewaard	woonfunctie	106830_A	187783.05	433713.72	1,5	ZW	36,05	36,42	40,86	41,23													
							106830_B	187783.05	433713.72	4,5	ZW	37,83	38,21	42,57	42,92													
							106830_C	187783.05	433713.72	7,5	ZW	37,98	38,37	42,73	43,07													
							106840_A	187783.05	433713.72	1,5	Z	35,49	35,81	37,66	38,00													
							106840_B	187783.05	433713.72	4,5	Z	37,65	37,96	39,41	39,73													
							106840_C	187783.05	433713.72	7,5	Z	37,83	38,15	39,72	40,04													
							106850_A	187783.05	433713.72	1,5	O	19,54	19,98	25,07	25,37													
							106850_B	187783.05	433713.72	4,5	O	20,20	20,65	25,82	26,10													
							106850_C	187783.05	433713.72	7,5	O	22,21	22,67	27,95	28,22													
							106860_A	187782.00	433694.00	1,5	N	27,23	28,15	38,76	39,15													
							106860_B	187782.00	433694.00	4,5	N	27,71	28,86	40,61	40,98													
							106860_C	187782.00	433694.00	7,5	N	28,54	29,58	40,85	41,20													
Hoeksehofstraat	8	-	6684DH	Ressen	Lingewaard	woonfunctie	106830_A	187782.00	433694.00	1,5	ZW	36,05	36,42	40,86	41,23													
							106830_B	187782.00	433694.00	4,5	ZW	37,83	38,21	42,57	42,92													
							106830_C	187782.00	433694.00	7,5	ZW	37,98	38,37	42,73	43,07													
							106840_A	187782.00	433694.00	1,5	Z	35,49	35,81	37,66	38,00													
							106840_B	187782.00	433694.00	4,5	Z	37,65	37,96	39,41	39,73													
							106840_C	187782.00	433694.00	7,5	Z	37,83	38,15	39,72	40,04													
							106850_A	187782.00	433694.00	1,5	O	19,54	19,98	25,07	25,37													
							106850_B	187782.00	433694.00	4,5	O	20,20	20,65	25,82														

Adres							Rekenpunt				Industrielaawai L _{etmaal} in [dB(A)]				Toename industrielaawai t.o.v. HS_BB				Cumulatie van geluid (TS alleen met PLAN)														
Straatnaam	Huisnummer	Toevoeging	Postcode	Plaatsnaam	Gemeentenaam	BAGbestemming	Rekenpunt	X	Y	Hoogte	GevelOriëntatie	HS	HS_BB_MS	TS_BB_en_NB	TS_BB_en_NB_MS	HS_BB_MS	TS_BB_en_NB	TS_BB_en_NB_MS	HS_BB	HS_BB_MS	TS_BB_en_NB	TS_BB_en_NB_MS	TS_BB_en_NB	TS_BB_en_NB_MS	TS_BB_en_NB	TS_BB_en_NB_MS							
Hoekeshofstraat	18		6684DH	Ressen	Lingewaard	woonfunctie	84610_A	187935,85	433558,97	1,5	N	31,46	31,85	38,31	38,68					51,43	51,42	51,96	51,96	52,34	52,36								
							84610_B	187935,85	433558,97	4,5	N	35,23	35,66	40,71	41,08									53,36	53,35	53,93	53,95	54,27	54,28				
							32900_A	187887,81	433563,62	1,5	ZW	34,19	34,62	39,05	39,48										51,74	51,72	52,80	52,81	53,14	53,15			
							32900_B	187887,81	433563,62	4,5	ZW	36,11	36,54	41,06	41,45											52,81	52,79	53,83	53,85	54,12	54,13		
							32910_A	187887,81	433563,62	1,5	ZO	23,82	24,66	28,63	29,07											44,00	43,99	45,13	45,14	45,23	45,24		
							32910_B	187887,81	433563,62	4,5	ZO	25,64	26,82	30,06	30,66											46,73	46,73	47,52	47,54	47,69	47,70		
							32920_A	187887,81	433563,62	1,5	NO	24,35	24,82	31,96	32,21											50,77	50,76	51,34	51,34	51,71	51,72		
							32920_B	187887,81	433563,62	4,5	NO	25,21	25,68	32,58	32,83											52,95	52,95	53,51	53,51	53,84	53,84		
							32930_A	187887,81	433563,62	1,5	NW	34,13	34,55	39,01	39,43											53,45	53,44	54,35	54,36	54,74	54,75		
							32930_B	187887,81	433563,62	4,5	NW	36,10	36,53	41,06	41,45											55,48	55,47	56,31	56,32	56,64	56,65		
Kerkehofstraat	1		6684DJ	Ressen	Lingewaard	woonfunctie	124950_A	188107,93	433676,38	1,5	W	31,61	32,11	37,82	38,20							55,25	55,25	55,29	55,29	55,50	55,47	55,48					
							124950_B	188107,93	433676,38	4,5	W	33,03	33,53	39,32	39,68									56,52	56,52	56,53	56,53	56,69	56,70				
							124950_C	188107,93	433676,38	7,5	W	33,33	33,83	39,55	39,90									56,71	56,70	56,71	56,71	56,72	56,88				
							124960_A	188107,93	433676,38	1,5	Z	32,31	32,84	38,10	38,51										49,24	49,23	50,03	50,05	50,29	50,31			
							124960_B	188107,93	433676,38	4,5	Z	33,63	34,18	39,54	39,93										50,71	50,69	51,46	51,49	51,68	51,70			
							124960_C	188107,93	433676,38	7,5	Z	33,27	33,77	39,41	39,77										51,30	51,29	52,03	52,04	52,26	52,27			
							124970_A	188107,93	433676,38	1,5	O	17,65	18,27	25,76	26,03										46,79	46,79	46,95	46,95	47,38	47,38			
							124970_B	188107,93	433676,38	4,5	O	18,94	19,59	27,40	27,68										48,88	48,88	49,01	49,02	49,34	49,34			
							124970_C	188107,93	433676,38	7,5	O	25,47	26,07	34,09	34,36										51,37	51,37	51,62	51,62	51,99	52,00			
							124980_A	188107,93	433676,38	1,5	N	25,62	26,41	36,66	36,95										55,88	55,88	55,66	55,66	55,79	55,80			
124980_B	188107,93	433676,38	4,5	N	26,94	27,71	38,03	38,31										57,30	57,30	57,06	57,06	57,18	57,18										
124980_C	188107,93	433676,38	7,5	N	23,99	24,60	33,44	33,65										57,57	57,57	57,33	57,33	57,47	57,47										
Kerkehofstraat	5		6684DJ	Ressen	Lingewaard	woonfunctie	152310_A	188098,51	433592,11	1,5	W	32,16	32,66	38,08	38,49						52,81	52,80	53,32	53,33	53,63	53,64							
							152310_B	188098,51	433592,11	4,5	W	33,24	33,74	39,21	39,59								53,62	53,61	54,15	54,15	54,45	54,46					
							152310_C	188098,51	433592,11	7,5	W	33,52	34,02	39,49	39,86								53,97	53,96	54,47	54,48	54,75	54,76					
							152320_A	188098,51	433592,11	1,5	Z	33,66	34,13	37,39	37,81									48,34	48,31	49,13	49,16	49,34	49,37				
							152320_B	188098,51	433592,11	4,5	Z	33,17	33,63	37,36	37,81										48,49	48,46	49,39	49,41	49,54	49,56			
							152320_C	188098,51	433592,11	7,5	Z	33,45	33,92	37,95	38,37										48,71	48,68	49,60	49,63	49,74	49,77			
							152330_A	188098,51	433592,11	1,5	O	17,11	17,67	23,87	24,17										42,84	42,84	43,05	43,05	43,42	43,43			
							152330_B	188098,51	433592,11	4,5	O	17,79	18,35	24,60	24,89										43,30	43,30	43,60	43,61	44,03	44,04			
							152330_C	188098,51	433592,11	7,5	O	22,87	23,43	29,56	29,84										43,60	43,60	43,88	43,89	44,41	44,42			
							152340_A	188098,51	433592,11	1,5	N	25,06	25,80	36,15	36,47										49,36	49,36	49,83	49,84	50,09	50,10			
152340_B	188098,51	433592,11	4,5	N	25,14	25,98	37,08	37,38										50,23	50,23	50,69	50,70	50,93	50,94										
152340_C	188098,51	433592,11	7,5	N	27,79	28,46	37,85	38,15										50,78	50,77	51,24	51,25	51,46	51,47										
Oude Postweg	1		6684DC	Ressen	Lingewaard	woonfunctie	121600_A	188336,61	434129,78	1,5	ZW	27,33	27,98	35,25	35,61						52,82	52,82	53,58	53,58	54,55	54,55							
							121600_B	188336,61	434129,78	4,5	ZW	29,49	30,14	37,39	37,73								54,68	54,68	55,37	55,38	56,28	56,29					
							121610_A	188336,61	434129,78	1,5	Z	27,39	28,03	35,15	35,52								47,40	47,39	48,18	48,20	48,94	48,95					
							121610_B	188336,61	434129,78	4,5	Z	29,46	30,11	37,23	37,59									48,33	48,32	49,12	49,14	49,80	49,82				
							121620_A	188336,61	434129,78	1,5	O	14,76	15,43	22,98	23,24									48,77	48,77	49,33	49,33	51,00	51,00				
							121620_B	188336,61	434129,78	4,5	O	16,56	17,24	24,85	25,11									49,26	49,26	49,81	49,81	51,44	51,44				
							121630_A	188336,61	434129,78	1,5	N	20,13	21,35	32,93	33,14									51,12	51,11	51,76	51,76	53,08	53,08				
							121630_B	188336,61	434129,78	4,5	N	20,65	21,66	34,16	34,32									54,56	54,56	55,16	55,16	56,28	56,28				
							13420_A	188407,77	433799,38	1,5	W	24,89	25,81	34,59	35,00									50,66	50,66	51,16	51,17	51,71	51,72				
							13420_B	188407,77	433799,38	4,5	W	26,68	27,59	36,46	36,83									52,68	52,68	53,10	53,11	53,51	53,52				
13430_A	188407,77	433799,38	1,5	Z	26,10	26,69	34,41	34,71									50,33	50,33	50,22	50,23	50,45	50,45											
13430_B	188407,77	433799,38	4,5	Z	28,12	28,72	36,20	36,48									52,55	52,55	52,44	52,45	52,58	52,59											
13440_A	188407,77	433799,38	1,5	O	15,79	16,49	30,14	30,20									47,88	47,88	48,00	48,00	48,56	48,57											
13440_B	188407,77	433799,38	4,5	O	17,29	17,94	24,97	25,24									50,09	50,09	50,25	50,25	50,91	50,91											
13450_A	188407,77	433799,38	1,5	N	19,36	20,14	30,44	30,64									50,10	50,10	50,70	50,70	51,47	51,48											
13450_B	188407,77	433799,38	4,5	N	20,20	20,96	30,91	31,13									51,46	51,46	52,00	52,01	52,78	52,78											
Oude Postweg	5		6684DC	Ressen	L																												

Adres							Rekenpunt					Industrielaawai L _{etmaal} in [dB(A)]				Cumulatie van geluid (TS alleen met PLAN)					
																Huidige situatie		Toekomstige situatie met plan zonder doortrekking A15		Toekomstige situatie met plan met doortrekking A15	
Straatnaam	Huisnummer	Toevoeging	Postcode	Plaatsnaam	Gemeentenaam	BAGbestemming	Rekenpunt	X	Y	Hoogte	GevelOriente	HS	HS_BB_MS	TS_BB_en_NB	TS_BB_en_NB_MS	HS_BB_MS	TS_BB_en_NB	TS_BB_en_NB_MS	HS_BB_MS	TS_BB_en_NB	TS_BB_en_NB_MS
							143380 A	188384.53	433759.38	1,5	O	16,40	17,88	32,06					52,65	52,65	52,65
							143380 B	188384.53	433759.38	4,5	O	18,01	18,65	25,60					55,00	55,00	54,42
							143390 A	188384.53	433759.38	1,5	N	26,20	26,75	33,86					48,75	48,74	49,04
							143390 B	188384.53	433759.38	4,5	N	23,88	24,81	35,83					51,47	51,47	51,95
Ressensestraat	40	-	6684DB	Ressen	Lingewaard	woonfunctie	123430 A	188295.00	433764.00	1,5	ZW	26,85	27,34	31,78					52,62	52,61	52,22
							123430 B	188295.00	433764.00	4,5	ZW	28,34	28,84	32,81					54,86	54,86	54,54
							123440 A	188295.00	433764.00	1,5	Z	27,43	27,91	32,36					56,03	56,02	55,32
							123440 B	188295.00	433764.00	4,5	Z	29,55	29,98	33,00					57,58	57,58	56,90
							123450 A	188295.00	433764.00	1,5	O	26,72	27,14	33,57					52,63	52,62	52,14
							123450 B	188295.00	433764.00	4,5	O	16,71	17,32	24,28					54,43	54,43	53,97
							123460 A	188295.00	433764.00	1,5	N	23,99	25,00	34,36					48,13	48,12	48,75
							123460 B	188295.00	433764.00	4,5	N	24,32	25,17	34,99					50,73	50,73	51,28
Ressensestraat	42	a	6684DB	Ressen	Lingewaard	woonfunctie	21750 A	188249.14	433760.41	1,5	ZW	30,03	30,49	34,93					53,29	53,29	53,13
							21750 B	188249.14	433760.41	4,5	ZW	31,46	32,00	38,03					55,22	55,21	55,10
							21750 C	188249.14	433760.41	7,5	ZW	31,81	32,35	38,72					55,79	55,78	55,74
							21760 A	188249.14	433760.41	1,5	Z	29,23	29,73	33,98					56,05	56,05	55,38
							21760 B	188249.14	433760.41	4,5	Z	31,36	31,83	35,00					57,47	57,47	56,84
							21760 C	188249.14	433760.41	7,5	Z	31,74	32,22	35,99					57,63	57,62	57,00
							21770 A	188249.14	433760.41	1,5	O	26,53	26,97	31,97					52,54	52,54	52,20
							21770 B	188249.14	433760.41	4,5	O	28,51	28,93	33,89					54,49	54,49	54,19
							21770 C	188249.14	433760.41	7,5	O	20,88	21,47	28,16					53,87	53,87	53,32
							21780 A	188249.14	433760.41	1,5	N	24,83	25,49	34,97					50,64	50,64	51,30
							21780 B	188249.14	433760.41	4,5	N	24,88	25,84	36,75					52,60	52,60	53,23
							21780 C	188249.14	433760.41	7,5	N	26,81	27,61	37,43					52,20	52,20	52,82
Ressensestraat	42	b	6684DB	Ressen	Lingewaard	woonfunctie	26070 A	188199.60	433769.04	1,5	ZW	21,90	22,59	30,57					52,47	52,47	52,69
							26080 A	188199.60	433769.04	1,5	Z	31,33	31,71	34,26					53,73	53,72	53,22
							26090 A	188199.60	433769.04	1,5	O	18,63	19,42	25,58					50,36	50,36	50,12
							26100 A	188199.60	433769.04	1,5	N	22,33	23,28	34,70					51,16	51,16	51,83
Ressensestraat	42	c	6684DB	Ressen	Lingewaard	woonfunctie	8320 A	188152.79	433766.83	1,5	ZW	29,06	29,67	36,38					53,68	53,67	53,92
							8320 B	188152.79	433766.83	4,5	ZW	30,34	31,01	38,41					55,17	55,17	55,40
							8320 C	188152.79	433766.83	7,5	ZW	32,31	32,87	39,11					55,59	55,59	55,82
							8330 A	188152.79	433766.83	1,5	Z	30,81	31,26	34,59					54,50	54,50	54,11
							8330 B	188152.79	433766.83	4,5	Z	31,85	32,28	35,24					56,21	56,21	55,79
							8330 C	188152.79	433766.83	7,5	Z	32,67	33,14	36,97					56,63	56,63	56,25
							8340 A	188152.79	433766.83	1,5	O	26,94	27,30	31,59					51,53	51,53	51,35
							8340 B	188152.79	433766.83	4,5	O	17,36	17,94	24,68					52,77	52,77	52,45
							8340 C	188152.79	433766.83	7,5	O	22,55	23,11	29,62					53,00	52,99	52,64
							8350 A	188152.79	433766.83	1,5	N	26,18	26,92	36,20					51,58	51,57	52,27
							8350 B	188152.79	433766.83	4,5	N	26,52	27,39	37,81					53,06	53,06	53,72
							8350 C	188152.79	433766.83	7,5	N	27,53	28,36	38,27					53,39	53,38	54,05
Ressensestraat	44	-	6684DB	Ressen	Lingewaard	woonfunctie	93990 A	188086.50	433778.92	1,5	ZW	27,49	28,12	34,66					50,59	50,58	50,83
							93990 B	188086.50	433778.92	4,5	ZW	33,24	33,75	39,66					53,54	53,53	53,91
							94000 A	188086.50	433778.92	1,5	Z	27,36	28,11	34,03					51,91	51,91	51,41
							94000 B	188086.50	433778.92	4,5	Z	32,00	32,66	38,86					54,80	54,80	54,42
							94010 A	188086.50	433778.92	1,5	O	18,15	18,70	25,17					48,89	48,89	48,42
							94010 B	188086.50	433778.92	4,5	O	30,28	30,86	35,56					52,56	52,56	52,33
							94020 A	188086.50	433778.92	1,5	N	25,72	26,33	32,63					50,12	50,11	50,78
							94020 B	188086.50	433778.92	4,5	N	30,13	30,75	38,04					52,49	52,49	53,21
Ressensestraat	46	-	6684DB	Ressen	Lingewaard	woonfunctie	102550 A	188042.75	433771.12	1,5	ZW	30,66	31,12	37,55					51,67	51,67	51,89
							102560 A	188042.75	433771.12	1,5	Z	25,50	26,52	36,44					52,41	52,41	52,01
							102570 A	188042.75	433771.12	1,5	O	25,81	26,80	35,66					50,94	50,93	50,76
							102580 A	188042.75	433771.12	1,5	N	29,41	30,14	37,93					46,61	46,59	47,32
Ressensestraat	48	-	6684DB	Ressen	Lingewaard	woonfunctie	28290 A	188006.61	433751.08	1,5	ZW	28,06	28,66	35,51					53,96	53,96	54,29
							28290 B	188006.61	433751.08	4,5	ZW	34,03	34,48	39,85					56,44	56,44	56,71
							28290 C	188006.61	433751.08	7,5	ZW	34,45	34,92	40,35					56,82	56,81	57,10
							28290 D	188006.61	433751.08	10,5	ZW	34,62	35,09	40,59					56,94	56,94	57,25
							28290 E	188006.61	433751.08	13,5	ZW	34,71	35,18	40,64					57,12	57,11	57,46
							28300 A	188006.61	433751.08	1,5	Z	32,12	32,55	36,40					55,93	55,93	55,44
							28300 B	188006.61	433751.08	4,5	Z	34,21	34,62	37,44					57,68	57,67	57,20
							28300 C	188006.61	433751.08	7,5	Z	34,44	34,85	37,66					57,82	57,81	57,35
							28300 D	188006.61	433751.08	10,5	Z	34,58	34,99	37,86					57,70	57,70	57,20
							28300 E	188006.61	433751.08	13,5	Z	34,66	35,09	38,63					57,68	57,68	57,17
							28310 A	188006.61	433751.08	1,5	O	2									

Adres							Rekenpunt					Industrielaawai L _{etmaal} In [dB(A)]			Toename industrielaawai t.o.v. HS_BB			Cumulatie van geluid (TS alleen met PLAN)								
Straatnaam	Huisnummer	Toevoeging	Postcode	Plaatsnaam	Gemeentenaam	BAGbestemming	Rekenpunt	X	Y	Hoogte	GevelOriëntatie	HS	HS_BB_MS	TS_BB_en_NB	TS_BB_en_NB_MS	HS_BB_MS	TS_BB_en_NB	TS_BB_en_NB_MS	Huidige situatie		Toekomstige situatie met plan zonder doortrekking A15		Toekomstige situatie met plan met doortrekking A15			
																			HS_BB	HS_BB_MS	TS_BB_en_NB	TS_BB_en_NB_MS	TS_BB_en_NB	TS_BB_en_NB_MS	TS_BB_en_NB	TS_BB_en_NB_MS
							121970 B	188628,72	432226,69	4,5	Z	14,28	15,28	23,56	45,40	23,84				45,40	45,40	47,09	46,83	46,83	46,83	46,83
							121970 C	188628,72	432226,69	7,5	Z	17,10	18,06	26,07	45,33	26,35				45,33	45,33	47,06	47,06	47,06	47,06	47,06
							121980 A	188628,72	432226,69	1,5	O	11,49	12,27	19,98	44,35	20,27				44,35	44,35	47,98	47,98	47,98	47,98	47,98
							121980 B	188628,72	432226,69	4,5	O	12,29	13,09	20,82	45,47	21,10				45,47	45,47	49,13	49,13	49,13	49,13	49,13
							121980 C	188628,72	432226,69	7,5	O	15,62	16,43	24,16	45,55	24,43				45,55	45,54	49,20	49,20	49,20	49,20	49,20
							121990 A	188628,72	432226,69	1,5	N	22,41	23,06	29,63	44,02	30,10				44,02	44,02	46,89	46,90	46,90	46,90	46,90
							121990 B	188628,72	432226,69	4,5	N	25,08	25,67	31,74	45,46	32,21				45,46	45,45	48,26	48,27	48,27	48,27	48,27
							121990 C	188628,72	432226,69	7,5	N	25,53	26,21	32,91	45,91	33,32				45,91	45,90	48,60	48,61	48,61	48,61	48,61
Woerdsestraat	14	C	6515AX	Ressen	Lingewaard	woonfunctie	126400 A	188602,68	432269,50	1,5	W	25,38	26,20	33,38	45,55	33,83				45,55	45,54	46,57	46,59	46,66	46,66	46,66
							126410 A	188602,68	432269,50	1,5	Z	17,26	18,22	26,32	43,07	26,61				43,07	43,07	44,06	44,07	44,07	44,07	44,07
							126420 A	188602,68	432269,50	1,5	O	15,25	16,08	24,00	41,34	24,28				41,34	41,34	45,05	45,05	45,05	45,05	45,05
							126430 A	188602,68	432269,50	1,5	N	25,38	26,19	33,35	44,47	33,80				44,47	44,46	46,77	46,79	46,80	46,80	46,80
het Laantje	1	-	6684DD	Ressen	Lingewaard	woonfunctie	124990 A	188059,08	433941,81	1,5	ZW	30,87	31,38	37,57	54,21	37,91				54,21	54,20	55,11	55,11	55,11	55,11	55,11
							124990 B	188059,08	433941,81	4,5	ZW	32,89	33,42	39,72	55,81	40,05				55,81	55,81	56,88	56,88	56,88	56,88	56,88
							125000 A	188059,08	433941,81	1,5	Z	31,14	31,63	36,80	51,20	37,23				51,20	51,20	51,94	51,94	51,94	51,94	51,94
							125000 B	188059,08	433941,81	4,5	Z	32,86	33,39	38,58	51,40	39,01				51,40	51,39	52,18	52,20	52,20	52,20	52,20
							125010 A	188059,08	433941,81	1,5	O	18,69	19,27	26,08	50,98	26,35				50,98	50,98	51,56	51,56	51,56	51,56	51,56
							125010 B	188059,08	433941,81	4,5	O	20,07	20,66	27,49	51,49	27,76				51,49	51,49	52,05	52,06	52,06	52,06	52,06
							125020 A	188059,08	433941,81	1,5	N	23,37	24,29	36,09	54,40	36,28				54,40	54,40	55,23	55,23	55,23	55,23	55,23
							125020 B	188059,08	433941,81	4,5	N	24,16	25,06	37,88	55,89	38,03				55,89	55,89	56,70	56,70	56,70	56,70	56,70
het Laantje	2	-	6684DD	Ressen	Lingewaard	woonfunctie	59300 A	188114,12	433883,86	1,5	ZW	31,00	31,55	38,48	53,87	38,83				53,87	53,87	54,66	54,67	54,67	54,67	54,67
							59300 B	188114,12	433883,86	4,5	ZW	32,52	33,04	39,46	54,70	39,79				54,70	54,70	55,47	55,48	55,48	55,48	55,48
							59310 A	188114,12	433883,86	1,5	Z	31,53	31,99	36,24	50,17	36,68				50,17	50,16	50,80	50,81	50,81	50,81	50,81
							59310 B	188114,12	433883,86	4,5	Z	32,88	33,35	37,32	50,79	37,76				50,79	50,78	51,36	51,37	51,37	51,37	51,37
							59320 A	188114,12	433883,86	1,5	O	17,63	18,21	25,05	47,19	25,31				47,19	47,19	47,54	47,54	47,54	47,54	47,54
							59320 B	188114,12	433883,86	4,5	O	19,19	19,78	26,69	50,57	26,95				50,57	50,57	51,00	51,00	51,00	51,00	51,00
							59330 A	188114,12	433883,86	1,5	N	22,10	23,00	35,88	51,30	36,01				51,30	51,30	52,04	52,04	52,04	52,04	52,04
							59330 B	188114,12	433883,86	4,5	N	22,96	23,90	37,25	54,26	37,38				54,26	54,26	54,97	54,97	54,97	54,97	54,97
Barbarastraat	130	-	6663ML	Lent	Nijmegen	woonfunctie	20550 A	187803,87	431790,13	1,5	W	23,84	24,64	30,07	50,72	30,72				50,72	50,72	51,01	51,01	51,01	51,01	51,01
							20550 B	187803,87	431790,13	4,5	W	25,24	25,97	30,93	52,39	31,56				52,39	52,39	52,66	52,66	52,66	52,66	52,66
							20550 C	187803,87	431790,13	7,5	W	25,54	26,27	31,31	52,78	31,91				52,78	52,78	53,05	53,06	53,06	53,06	53,06
							20550 D	187803,87	431790,13	10,5	W	25,65	26,40	31,83	53,99	32,37				53,99	53,99	54,25	54,25	54,25	54,25	54,25
							20560 A	187803,87	431790,13	1,5	Z	10,35	11,53	20,27	50,73	20,54				50,73	50,73	50,84	50,84	50,84	50,84	50,84
							20560 B	187803,87	431790,13	4,5	Z	10,74	11,90	20,57	52,49	20,84				52,49	52,49	52,59	52,59	52,59	52,59	52,59
							20560 C	187803,87	431790,13	7,5	Z	11,34	12,49	21,12	52,72	21,37				52,72	52,72	52,83	52,83	52,83	52,83	52,83
							20560 D	187803,87	431790,13	10,5	Z	14,32	15,40	23,88	52,95	24,13				52,95	52,95	53,07	53,07	53,07	53,07	53,07
							20570 A	187803,87	431790,13	1,5	O	10,56	11,31	18,24	47,07	18,52				47,07	47,07	47,48	47,48	47,48	47,48	47,48
							20570 B	187803,87	431790,13	4,5	O	10,85	11,61	18,63	48,60	18,90				48,60	48,60	48,96	48,96	48,96	48,96	48,96
							20570 C	187803,87	431790,13	7,5	O	11,39	12,16	19,33	49,62	19,59				49,62	49,62	49,97	49,97	49,97	49,97	49,97
							20570 D	187803,87	431790,13	10,5	O	13,76	14,59	22,10	50,46	22,36				50,46	50,45	50,85	50,85	50,85	50,85	50,85
							20580 A	187803,87	431790,13	1,5	N	24,21	25,25	33,10	47,93	33,53				47,93	47,92	48,72	48,73	48,73	48,73	48,73
							20580 B	187803,87	431790,13	4,5	N	25,82	26,80	34,37	49,43	34,78				49,43	49,43	50,18	50,18	50,18	50,18	50,18
							20580 C	187803,87	431790,13	7,5	N	26,14	27,12	34,77	50,56	35,16				50,56	50,55	51,21	51,22	51,22	51,22	51,22
							20580 D	187803,87	431790,13	10,5	N	26,23	27,20	34,79	52,84	35,18				52,84	52,84	53,32	53,33	53,33	53,33	53,33
Barbarastraat	132	-	6663ML	Lent	Nijmegen	woonfunctie	20550 A	187805,90	431806,72	1,5	W	23,84	24,64	30,07	50,72	30,72				50,72	50,72	51,01	51,01	51,01	51,01	51,01
							20550 B	187805,90	431806,72	4,5	W	25,24	25,97	30,93	52,39	31,56				52,39	52,39	52,66	52,66	52,66	52,66	52,66
							20550 C	187805,90	431806,72	7,5	W	25,54	26,27	31,31	52,78	31,91				52,78	52,78	53,05	53,06	53,06	53,06	53,06
							20550 D	187805,90	431806,72	10,5	W	25,65	26,40	31,83	53,99	32,37				53,99	53,99	54,25	54,25	54,25	54,25	54,25
							20560 A	187805,90	431806,72	1,5	Z	10,35	11,53	20,27	50,73	20,54				50,73	50,73	50,84	50,84	50,84	50,84	50,84
							20560 B	187805,90	431806,72	4,5	Z	10,74	11,90	20,57	52,49	20,84				52,49	52,49	52,59	52,59	52,59	52,59	52,59
							20560 C	187805,90	431806,72	7,5	Z	11,34	12,49	21,12	52,72	21,37				52,72	52,72	52,83	52,83	52,83	52,83	52,83
							20560 D	187805,90	431806,72	10,5	Z	14,32	15,40	23,88	52,95	24,13				52,95	52,95	53,07	53,07	53,07	53,07	53,07
							20																			

Adres							Rekenpunt				Industrielaawai L _{etmaal} in [dB(A)]				Toename industrielaawai t.o.v. HS_BB				Cumulatie van geluid (TS alleen met PLAN)															
Straatnaam	Huisnummer	Toevoeging	Postcode	Plaatsnaam	Gemeentenaam	BAGbestemming	Rekenpunt	X	Y	Hoogte	GevelOriëntatie	HS	HS_BB_MS	TS_BB_en_NB	TS_BB_en_NB_MS	HS_BB_MS	TS_BB_en_NB	TS_BB_en_NB_MS	HS_BB	HS_BB_MS	TS_BB_en_NB	TS_BB_en_NB_MS	TS_BB_en_NB	TS_BB_en_NB_MS	TS_BB_en_NB	TS_BB_en_NB_MS								
Barbarastraat	140		6663ML	Lent	Nijmegen	woonfunctie	20580_C	187819,56	431827,14	7,5	N	26,14	27,12	34,77	35,16	50,56	50,55	51,21	51,21	51,22	51,26	51,27	51,26	51,27	51,26	51,27	51,26	51,27						
							20580_D	187819,56	431827,14	10,5	N	26,23	27,20	34,79	35,18	50,56	50,55	51,21	51,21	51,22	51,26	51,27	51,26	51,27	51,26	51,27	51,26	51,27	51,26	51,27	51,26	51,27		
							20550_A	187818,88	431812,27	1,5	W	23,84	24,64	30,07	30,72	52,84	52,84	53,32	53,32	51,01	51,01	51,01	51,01	51,01	51,01	51,01	51,01	51,01	51,01	51,01	51,01	51,01	51,01	51,01
							20550_B	187818,88	431812,27	4,5	W	25,24	25,97	30,93	31,56	52,39	52,39	52,66	52,66	52,67	52,67	52,67	52,67	52,67	52,67	52,67	52,67	52,67	52,67	52,67	52,67	52,67	52,67	52,67
							20550_C	187818,88	431812,27	7,5	W	25,54	26,27	31,31	31,91	52,78	52,78	53,05	53,05	53,06	53,06	53,06	53,06	53,06	53,06	53,06	53,06	53,06	53,06	53,06	53,06	53,06	53,06	53,06
							20550_D	187818,88	431812,27	10,5	W	25,65	26,40	31,83	32,37	53,99	53,99	54,25	54,25	54,25	54,25	54,25	54,25	54,25	54,25	54,25	54,25	54,25	54,25	54,25	54,25	54,25	54,25	54,25
							20560_A	187818,88	431812,27	1,5	Z	10,35	11,53	20,27	20,54	50,73	50,73	50,84	50,84	50,84	50,84	50,84	50,84	50,84	50,84	50,84	50,84	50,84	50,84	50,84	50,84	50,84	50,84	50,84
							20560_B	187818,88	431812,27	4,5	Z	10,74	11,90	20,57	20,84	52,49	52,49	52,59	52,59	52,59	52,59	52,59	52,59	52,59	52,59	52,59	52,59	52,59	52,59	52,59	52,59	52,59	52,59	52,59
							20560_C	187818,88	431812,27	7,5	Z	11,34	12,49	21,12	21,37	52,72	52,72	52,83	52,83	52,83	52,83	52,83	52,83	52,83	52,83	52,83	52,83	52,83	52,83	52,83	52,83	52,83	52,83	52,83
							20560_D	187818,88	431812,27	10,5	Z	14,32	15,40	23,88	24,13	52,95	52,95	53,07	53,07	53,07	53,07	53,07	53,07	53,07	53,07	53,07	53,07	53,07	53,07	53,07	53,07	53,07	53,07	53,07
							20570_A	187818,88	431812,27	1,5	O	10,56	11,31	18,24	18,52	47,07	47,07	47,48	47,48	47,48	47,48	47,48	47,48	47,48	47,48	47,48	47,48	47,48	47,48	47,48	47,48	47,48	47,48	47,48
							20570_B	187818,88	431812,27	4,5	O	10,85	11,61	18,63	18,90	48,60	48,60	48,96	48,96	48,96	48,96	48,96	48,96	48,96	48,96	48,96	48,96	48,96	48,96	48,96	48,96	48,96	48,96	
							20570_C	187818,88	431812,27	7,5	O	11,39	12,16	19,33	19,59	49,62	49,62	49,97	49,97	49,97	49,97	49,97	49,97	49,97	49,97	49,97	49,97	49,97	49,97	49,97	49,97	49,97	49,97	
							20570_D	187818,88	431812,27	10,5	O	13,76	14,59	22,10	22,36	50,46	50,45	50,85	50,85	50,85	50,85	50,85	50,85	50,85	50,85	50,85	50,85	50,85	50,85	50,85	50,85	50,85	50,85	
							20580_A	187818,88	431812,27	1,5	N	24,21	25,25	33,10	33,53	47,93	47,92	48,72	48,72	48,73	48,73	48,73	48,73	48,73	48,73	48,73	48,73	48,73	48,73	48,73	48,73	48,73	48,73	48,73
							20580_B	187818,88	431812,27	4,5	N	25,82	26,80	34,37	34,78	49,43	49,43	50,18	50,18	50,19	50,19	50,19	50,19	50,19	50,19	50,19	50,19	50,19	50,19	50,19	50,19	50,19	50,19	
20580_C	187818,88	431812,27	7,5	N	26,14	27,12	34,77	35,16	50,56	50,55	51,21	51,21	51,22	51,26	51,27	51,26	51,27	51,26	51,27	51,26	51,27	51,26	51,27	51,26	51,27	51,26								
20580_D	187818,88	431812,27	10,5	N	26,23	27,20	34,79	35,18	52,84	52,84	53,32	53,32	53,33	53,36	53,36	53,36	53,36	53,36	53,36	53,36	53,36	53,36	53,36	53,36	53,36	53,36								
Barbarastraat	142		6663ML	Lent	Nijmegen	woonfunctie	20550_A	187818,28	431806,04	1,5	W	23,84	24,64	30,07	30,72	50,72	50,72	51,01	51,01	51,01	51,03	51,03	51,03	51,03	51,03	51,03	51,03	51,03						
							20550_B	187818,28	431806,04	4,5	W	25,24	25,97	30,93	31,56	52,39	52,39	52,66	52,66	52,67	52,67	52,67	52,67	52,67	52,67	52,67	52,67	52,67	52,67	52,67	52,67			
							20550_C	187818,28	431806,04	7,5	W	25,54	26,27	31,31	31,91	52,78	52,78	53,05	53,05	53,06	53,06	53,06	53,06	53,06	53,06	53,06	53,06	53,06	53,06	53,06	53,06	53,06		
							20550_D	187818,28	431806,04	10,5	W	25,65	26,40	31,83	32,37	53,99	53,99	54,25	54,25	54,25	54,25	54,25	54,25	54,25	54,25	54,25	54,25	54,25	54,25	54,25	54,25	54,25		
							20560_A	187818,28	431806,04	1,5	Z	10,35	11,53	20,27	20,54	50,73	50,73	50,84	50,84	50,84	50,84	50,84	50,84	50,84	50,84	50,84	50,84	50,84	50,84	50,84	50,84	50,84	50,84	
							20560_B	187818,28	431806,04	4,5	Z	10,74	11,90	20,57	20,84	52,49	52,49	52,59	52,59	52,59	52,59	52,59	52,59	52,59	52,59	52,59	52,59	52,59	52,59	52,59	52,59	52,59	52,59	
							20560_C	187818,28	431806,04	7,5	Z	11,34	12,49	21,12	21,37	52,72	52,72	52,83	52,83	52,83	52,83	52,83	52,83	52,83	52,83	52,83	52,83	52,83	52,83	52,83	52,83	52,83	52,83	
							20560_D	187818,28	431806,04	10,5	Z	14,32	15,40	23,88	24,13	52,95	52,95	53,07	53,07	53,07	53,07	53,07	53,07	53,07	53,07	53,07	53,07	53,07	53,07	53,07	53,07	53,07	53,07	
							20570_A	187818,28	431806,04	1,5	O	10,56	11,31	18,24	18,52	47,07	47,07	47,48	47,48	47,48	47,48	47,48	47,48	47,48	47,48	47,48	47,48	47,48	47,48	47,48	47,48	47,48	47,48	
							20570_B	187818,28	431806,04	4,5	O	10,85	11,61	18,63	18,90	48,60	48,60	48,96	48,96	48,96	48,96	48,96	48,96	48,96	48,96	48,96	48,96	48,96	48,96	48,96	48,96	48,96	48,96	
							20570_C	187818,28	431806,04	7,5	O	11,39	12,16	19,33	19,59	49,62	49,62	49,97	49,97	49,97	49,97	49,97	49,97	49,97	49,97	49,97	49,97	49,97	49,97	49,97	49,97	49,97	49,97	
							20570_D	187818,28	431806,04	10,5	O	13,76	14,59	22,10	22,36	50,46	50,45	50,85	50,85	50,85	50,85	50,85	50,85	50,85	50,85	50,85	50,85	50,85	50,85	50,85	50,85	50,85		
							20580_A	187818,28	431806,04	1,5	N	24,21	25,25	33,10	33,53	47,93	47,92	48,72	48,72	48,73	48,73	48,73	48,73	48,73	48,73	48,73	48,73	48,73	48,73	48,73	48,73	48,73	48,73	
							20580_B	187818,28	431806,04	4,5	N	25,82	26,80	34,37	34,78	49,43	49,43	50,18	50,18	50,19	50,19	50,19	50,19	50,19	50,19	50,19	50,19	50,19	50,19	50,19	50,19	50,19	50,19	
							20580_C	187818,28	431806,04	7,5	N	26,14	27,12	34,77	35,16	50,56	50,55	51,21	51,21	51,22	51,26	51,27	51,26	51,27	51,26	51,27	51,26	51,27	51,26	51,27	51,26	51,27		
							20580_D	187818,28	431806,04	10,5	N	26,23	27,20	34,79	35,18	52,84	52,84	53,32	53,32	53,33	53,36	53,36	53,36	53,36	53,36	53,36	53,36	53,36	53,36	53,36	53,36	53,36	53,36	
Barbarastraat	148		6663ML	Lent	Nijmegen	woonfunctie	20550_A	187807,47	431806,64	1,5	W	23,84	24,64	30,07	30,72	50,72	50,72	51,01	51,01	51,01	51,03	51,03	51,03	51,03	51,03	51,03	51,03							
							20550_B	187807,47	431806,64	4,5	W	25,24	25,97	30,93	31,56	52,39	52,39	52,66	52,66	52,67	52,67	52,67	52,67	52,67	52,67	52,67	52,67	52,67	52,67	52,67				
							20550_C	187807,47	431806,64	7,5	W	25,54	26,27	31,31	31,91	52,78	52,78	53,05	53,05	53,06	53,06	53,06	53,06	53,06	53,06	53,06	53,06	53,06	53,06	53,06	53,06			
							20550_D	187807,47	431806,64	10,5	W	25,65	26,40	31,83	32,37	53,99	53,99	54,25	54,25	54,25	54,25	54,25	54,25	54,25	54,25	54,25	54,25	54,25	54,25	54,25	54,25			
							20560_A	187807,47	431806,64	1,5	Z	10,35	11,53																					

Adres							Rekenpunt					Industrielaawai L _{etmaal} in [dB(A)]					Toename industrielaawai t.o.v. HS_BB					Cumulatie van geluid (TS alleen met PLAN)								
							Rekenpunt	X	Y	Hoogte	GevelOriëntatie	HS	HS_BB_MS	TS_BB_en_NB	TS_BB_en_NB_MS	HS_BB_MS	TS_BB_en_NB	TS_BB_en_NB_MS	HS_BB_MS	TS_BB_en_NB	TS_BB_en_NB_MS	HS_BB	HS_BB_MS	TS_BB_en_NB	TS_BB_en_NB_MS	TS_BB_en_NB	TS_BB_en_NB_MS	TS_BB_en_NB	TS_BB_en_NB_MS	
Barbarastraat	158	-	6663ML	Lent	Nijmegen	woonfunctie	20570_A	187817.76	431812.50	1,5	O	10,56	11,31	18,24	18,52	47,07	47,07	47,48	47,48	47,51	47,51	47,51	47,51	47,51	47,51					
							20570_B	187817.76	431812.50	4,5	O	10,85	11,61	18,63	18,90	48,60	48,60	48,96	48,96	48,96	48,96	48,96	48,96	48,96	48,96	48,96	48,96	48,96		
							20570_C	187817.76	431812.50	7,5	O	11,39	12,16	19,33	19,59	49,62	49,62	49,97	49,97	49,97	49,97	49,97	49,97	49,97	49,97	49,97	49,97	49,97	49,97	
							20570_D	187817.76	431812.50	10,5	O	13,76	14,59	22,10	22,36	50,46	50,45	50,85	50,85	50,85	50,85	50,85	50,85	50,85	50,85	50,85	50,85	50,85	50,85	
							20580_A	187817.76	431812.50	1,5	N	24,21	25,25	33,10	33,53	47,93	47,92	48,72	48,72	48,72	48,72	48,72	48,72	48,72	48,72	48,72	48,72	48,72	48,72	48,72
							20580_B	187817.76	431812.50	4,5	N	25,82	26,80	34,37	34,78	49,43	49,43	50,18	50,18	50,19	50,19	50,23	50,23	50,23	50,23	50,23	50,23	50,23	50,23	50,23
							20580_C	187817.76	431812.50	7,5	N	26,14	27,12	34,77	35,16	50,56	50,55	51,21	51,21	51,22	51,22	51,26	51,26	51,26	51,26	51,26	51,26	51,26	51,26	51,26
							20580_D	187817.76	431812.50	10,5	N	26,23	27,20	34,79	35,18	52,84	52,84	53,32	53,32	53,33	53,33	53,36	53,36	53,36	53,36	53,36	53,36	53,36	53,36	53,36
							20550_A	187817.16	431805.97	1,5	W	23,84	24,64	30,07	30,72	50,72	50,72	51,01	51,01	51,01	51,01	51,03	51,03	51,03	51,03	51,03	51,03	51,03	51,03	51,03
							20550_B	187817.16	431805.97	4,5	W	25,24	25,97	30,93	31,56	52,39	52,39	52,66	52,66	52,67	52,67	52,68	52,68	52,68	52,68	52,68	52,68	52,68	52,68	52,68
							20550_C	187817.16	431805.97	7,5	W	25,54	26,27	31,31	31,91	52,78	52,78	53,05	53,05	53,06	53,06	53,07	53,07	53,07	53,07	53,07	53,07	53,07	53,07	53,07
							20550_D	187817.16	431805.97	10,5	W	25,65	26,40	31,83	32,37	53,99	53,99	54,25	54,25	54,25	54,25	54,27	54,27	54,27	54,27	54,27	54,27	54,27	54,27	54,27
							20560_A	187817.16	431805.97	1,5	Z	10,35	11,53	20,27	20,54	50,73	50,73	50,84	50,84	50,84	50,84	50,84	50,84	50,84	50,84	50,84	50,84	50,84	50,84	50,84
							20560_B	187817.16	431805.97	4,5	Z	10,74	11,90	20,57	20,84	52,49	52,49	52,59	52,59	52,59	52,59	52,60	52,60	52,60	52,60	52,60	52,60	52,60	52,60	52,60
							20560_C	187817.16	431805.97	7,5	Z	11,34	12,49	21,12	21,37	52,72	52,72	52,83	52,83	52,83	52,83	52,84	52,84	52,84	52,84	52,84	52,84	52,84	52,84	52,84
							20560_D	187817.16	431805.97	10,5	Z	14,32	15,40	23,88	24,13	52,95	52,95	53,07	53,07	53,07	53,07	53,07	53,07	53,07	53,07	53,07	53,07	53,07	53,07	53,07
20570_A	187817.16	431805.97	1,5	O	10,56	11,31	18,24	18,52	47,07	47,07	47,48	47,48	47,48	47,48	47,51	47,51	47,51	47,51	47,51	47,51	47,51	47,51	47,51							
20570_B	187817.16	431805.97	4,5	O	10,85	11,61	18,63	18,90	48,60	48,60	48,96	48,96	48,96	48,96	48,96	48,96	48,96	48,96	48,96	48,96	48,96	48,96	48,96							
20570_C	187817.16	431805.97	7,5	O	11,39	12,16	19,33	19,59	49,62	49,62	49,97	49,97	49,97	49,97	49,97	49,97	49,97	49,97	49,97	49,97	49,97	49,97	49,97							
20570_D	187817.16	431805.97	10,5	O	13,76	14,59	22,10	22,36	50,46	50,45	50,85	50,85	50,85	50,85	50,85	50,85	50,85	50,85	50,85	50,85	50,85	50,85	50,85							
20580_A	187817.16	431805.97	1,5	N	24,21	25,25	33,10	33,53	47,93	47,92	48,72	48,72	48,73	48,73	48,79	48,79	48,79	48,79	48,79	48,79	48,79	48,79	48,79							
20580_B	187817.16	431805.97	4,5	N	25,82	26,80	34,37	34,78	49,43	49,43	50,18	50,18	50,19	50,19	50,23	50,23	50,23	50,23	50,23	50,23	50,23	50,23	50,23							
20580_C	187817.16	431805.97	7,5	N	26,14	27,12	34,77	35,16	50,56	50,55	51,21	51,21	51,22	51,22	51,26	51,26	51,26	51,26	51,26	51,26	51,26	51,26	51,26							
20580_D	187817.16	431805.97	10,5	N	26,23	27,20	34,79	35,18	52,84	52,84	53,32	53,32	53,33	53,33	53,36	53,36	53,36	53,36	53,36	53,36	53,36	53,36	53,36							
20550_A	187808.60	431806.42	1,5	W	23,84	24,64	30,07	30,72	50,72	50,72	51,01	51,01	51,01	51,01	51,03	51,03	51,03	51,03	51,03	51,03	51,03	51,03	51,03							
20550_B	187808.60	431806.42	4,5	W	25,24	25,97	30,93	31,56	52,39	52,39	52,66	52,66	52,67	52,67	52,68	52,68	52,68	52,68	52,68	52,68	52,68	52,68	52,68							
20550_C	187808.60	431806.42	7,5	W	25,54	26,27	31,31	31,91	52,78	52,78	53,05	53,05	53,06	53,06	53,07	53,07	53,07	53,07	53,07	53,07	53,07	53,07	53,07							
20550_D	187808.60	431806.42	10,5	W	25,65	26,40	31,83	32,37	53,99	53,99	54,25	54,25	54,25	54,25	54,27	54,27	54,27	54,27	54,27	54,27	54,27	54,27	54,27							
20560_A	187808.60	431806.42	1,5	Z	10,35	11,53	20,27	20,54	50,73	50,73	50,84	50,84	50,84	50,84	50,84	50,84	50,84	50,84	50,84	50,84	50,84	50,84	50,84							
20560_B	187808.60	431806.42	4,5	Z	10,74	11,90	20,57	20,84	52,49	52,49	52,59	52,59	52,59	52,59	52,60	52,60	52,60	52,60	52,60	52,60	52,60	52,60	52,60							
20560_C	187808.60	431806.42	7,5	Z	11,34	12,49	21,12	21,37	52,72	52,72	52,83	52,83	52,83	52,83	52,84	52,84	52,84	52,84	52,84	52,84	52,84	52,84	52,84							
20560_D	187808.60	431806.42	10,5	Z	14,32	15,40	23,88	24,13	52,95	52,95	53,07	53,07	53,07	53,07	53,07	53,07	53,07	53,07	53,07	53,07	53,07	53,07	53,07							
20570_A	187808.60	431806.42	1,5	O	10,56	11,31	18,24	18,52	47,07	47,07	47,48	47,48	47,48	47,48	47,51	47,51	47,51	47,51	47,51	47,51	47,51	47,51	47,51							
20570_B	187808.60	431806.42	4,5	O	10,85	11,61	18,63	18,90	48,60	48,60	48,96	48,96	48,96	48,96	48,96	48,96	48,96	48,96	48,96	48,96	48,96	48,96	48,96							
20570_C	187808.60	431806.42	7,5	O	11,39	12,16	19,33	19,59	49,62	49,62	49,97	49,97	49,97	49,97	49,97	49,97	49,97	49,97	49,97	49,97	49,97	49,97	49,97							
20570_D	187808.60	431806.42	10,5	O	13,76	14,59	22,10	22,36	50,46	50,45	50,85	50,85	50,85	50,85	50,85	50,85	50,85	50,85	50,85	50,85	50,85	50,85	50,85							
20580_A	187808.60	431806.42	1,5	N	24,21	25,25	33,10	33,53	47,93	47,92	48,72	48,72	48,73	48,73	48,79	48,79	48,79	48,79	48,79	48,79	48,79	48,79	48,79							
20580_B	187808.60	431806.42	4,5	N	25,82	26,80	34,37	34,78	49,43	49,43	50,18	50,18	50,19	50,19	50,23	50,23	50,23	50,23	50,23	50,23	50,23	50,23	50,23							
20580_C	187808.60	431806.42	7,5	N	26,14	27,12	34,77	35,16	50,56	50,55	51,21	51,21	51,22	51,22	51,26	51,26	51,26	51,26	51,26	51,26	51,26	51,26	51,26							
20580_D	187808.60	431806.42	10,5	N	26,23	27,20	34,79	35,18	52,84	52,84	53,32	53,32	53,33	53,33	53,36	53,36	53,36	53,36	53,36	53,36	53,36	53,36	53,36							
20550_A	187808.22	431812.27	1,5	W	23,84	24,64	30,07	30,72	50,72	50,72	51,01	51,01	51,01	51,01	51,03	51,03	51,03	51,03	51,03	51,03	51,03	51,03	51,03							
20550_B	187808.22	431812.27	4,5	W	25,24	25,97	30,93	31,56	52,39	52,39	52,66	52,66	52,67	52,67	52,68	52,68	52,68	52,68	52,68	52,68	52,68	52,68	52,68							
20550_C	187808.22	431812.27	7,5	W	25,54	26,27	31,31	31,91	52,78	52,78	53,05	53,05	53,06	53,06	53,07	53,07	53,07	53,07	53,07	53,07	53,07	53,07	53,07							
20550_D	187808.22	431812.27	10,5	W	25,65	26,40	31,83	32,37	53,99	53,99	54,25	54,25	54,25	54,25	54,27	54,27	54,27	54,27	54,27	54,27	54,27	54,27	54,27							
20560_A	187808.22	431812.27	1,5	Z	10,35	11,53	20,27	20,54	50,73	50,73	50,84	50,84	50,84	50,84	50,84	50,84	50,84	50,84	50,84	50,84	50,84	50,84	50,84							
20560_B	187808.22	431812.27	4,5	Z	10,74	11,90	20,57	20,84	52,49	52,49	52,59	52,59	52,59	52,59	52,60	52,60	52,60	52,60	52,60	52,60	52,60	52,60	52,60							
20560_C	187808.22	431812.27	7,5	Z	11,34	12,49	21,12	21,37	52,72	52,72	52,83	52,83	52,83	52,83	52,84	52,84	52,84	52,84	52,84	52,84	52,84	52,84	52,84							
20560_D	187808.22	431812.27	10,5	Z	14,32	15,40	23,88	24,13	52,95	52,95	53,07	53,07	53,07	53,07	53,07	53,07	53,07	53,07	53,07	53,07	53,07	53,07	53,07							
20570_A	187808.22	431812.2																												

Adres							Rekenpunt		Industrielaawai L _{etmaal} in [dB(A)]				Toename industrielaawai t.o.v. HS_BB			Cumulatie van geluid (TS alleen met PLAN)									
																Huidige situatie		Toekomstige situatie met plan zonder doortrekking A15		Toekomstige situatie met plan met doortrekking A15					
Straatnaam	Huisnummer	Toevoeging	Postcode	Plaatsnaam	Gemeentenaam	BAGbestemming	Rekenpunt	X	Y	Hoogte	GevelOriente	HS	HS_BB_MS	TS_BB_en_NB	TS_BB_en_NB_MS	HS_BB_MS	TS_BB_en_NB	TS_BB_en_NB_MS	HS_BB_MS	TS_BB_en_NB	TS_BB_en_NB_MS	HS_BB_MS	TS_BB_en_NB	TS_BB_en_NB_MS	
							20560_C	187815,81	431805,89	7,5	W	25,54	26,27	31,31					52,78	52,78	53,05	53,05	53,06	53,07	53,08
							20560_D	187815,81	431805,89	10,5	W	25,65	26,40	31,83					53,99	53,99	54,25	54,25	54,27	54,27	54,27
							20560_A	187815,81	431805,89	1,5	Z	10,35	11,53	20,27					50,73	50,73	50,84	50,84	50,84	50,84	50,84
							20560_B	187815,81	431805,89	4,5	Z	10,74	11,90	20,57					52,49	52,49	52,59	52,59	52,60	52,60	52,60
							20560_C	187815,81	431805,89	7,5	Z	11,34	12,49	21,12					52,72	52,72	52,83	52,83	52,83	52,84	52,84
							20560_D	187815,81	431805,89	10,5	Z	14,32	15,40	23,88					52,95	52,95	53,07	53,07	53,07	53,07	53,07
							20570_A	187815,81	431805,89	1,5	O	10,56	11,31	18,24					47,07	47,07	47,48	47,48	47,51	47,51	47,51
							20570_B	187815,81	431805,89	4,5	O	10,85	11,61	18,63					48,60	48,60	48,96	48,96	48,98	48,98	48,98
							20570_C	187815,81	431805,89	7,5	O	11,39	12,16	19,33					49,62	49,62	49,97	49,97	50,00	50,00	50,00
							20570_D	187815,81	431805,89	10,5	O	13,76	14,59	22,10					50,46	50,45	50,85	50,85	50,88	50,88	50,88
							20580_A	187815,81	431805,89	1,5	N	24,21	25,25	33,10					47,93	47,92	48,72	48,72	48,79	48,79	48,80
							20580_B	187815,81	431805,89	4,5	N	25,82	26,80	34,37					49,43	49,43	50,18	50,19	50,23	50,24	50,24
							20580_C	187815,81	431805,89	7,5	N	26,14	27,12	34,77					50,56	50,55	51,21	51,22	51,26	51,27	51,27
							20580_D	187815,81	431805,89	10,5	N	26,23	27,20	34,79					52,84	52,84	53,32	53,33	53,36	53,36	53,36
Barbarastraat	180	-	6663ML	Lent	Nijmegen	woonfunctie	20550_A	187809,50	431806,27	1,5	W	23,84	24,64	30,07					50,72	50,72	51,01	51,01	51,03	51,03	51,03
							20550_B	187809,50	431806,27	4,5	W	25,24	25,97	30,93					52,39	52,39	52,66	52,67	52,68	52,68	52,68
							20550_C	187809,50	431806,27	7,5	W	25,54	26,27	31,31					52,78	52,78	53,05	53,06	53,07	53,07	53,08
							20550_D	187809,50	431806,27	10,5	W	25,65	26,40	31,83					53,99	53,99	54,25	54,25	54,27	54,27	54,27
							20560_A	187809,50	431806,27	1,5	Z	10,35	11,53	20,27					50,73	50,73	50,84	50,84	50,84	50,84	50,84
							20560_B	187809,50	431806,27	4,5	Z	10,74	11,90	20,57					52,49	52,49	52,59	52,59	52,60	52,60	52,60
							20560_C	187809,50	431806,27	7,5	Z	11,34	12,49	21,12					52,72	52,72	52,83	52,83	52,83	52,84	52,84
							20560_D	187809,50	431806,27	10,5	Z	14,32	15,40	23,88					52,95	52,95	53,07	53,07	53,07	53,07	53,07
							20570_A	187809,50	431806,27	1,5	O	10,56	11,31	18,24					47,07	47,07	47,48	47,48	47,51	47,51	47,51
							20570_B	187809,50	431806,27	4,5	O	10,85	11,61	18,63					48,60	48,60	48,96	48,96	48,98	48,98	48,98
							20570_C	187809,50	431806,27	7,5	O	11,39	12,16	19,33					49,62	49,62	49,97	49,97	50,00	50,00	50,00
							20570_D	187809,50	431806,27	10,5	O	13,76	14,59	22,10					50,46	50,45	50,85	50,85	50,88	50,88	50,88
							20580_A	187809,50	431806,27	1,5	N	24,21	25,25	33,10					47,93	47,92	48,72	48,73	48,79	48,79	48,80
							20580_B	187809,50	431806,27	4,5	N	25,82	26,80	34,37					49,43	49,43	50,18	50,19	50,23	50,24	50,24
							20580_C	187809,50	431806,27	7,5	N	26,14	27,12	34,77					50,56	50,55	51,21	51,22	51,26	51,27	51,27
							20580_D	187809,50	431806,27	10,5	N	26,23	27,20	34,79					52,84	52,84	53,32	53,33	53,36	53,36	53,36
Barbarastraat	182	-	6663ML	Lent	Nijmegen	woonfunctie	20550_A	187809,28	431812,27	1,5	W	23,84	24,64	30,07					50,72	50,72	51,01	51,01	51,03	51,03	51,03
							20550_B	187809,28	431812,27	4,5	W	25,24	25,97	30,93					52,39	52,39	52,66	52,67	52,68	52,68	52,68
							20550_C	187809,28	431812,27	7,5	W	25,54	26,27	31,31					52,78	52,78	53,05	53,06	53,07	53,07	53,08
							20550_D	187809,28	431812,27	10,5	W	25,65	26,40	31,83					53,99	53,99	54,25	54,25	54,27	54,27	54,27
							20560_A	187809,28	431812,27	1,5	Z	10,35	11,53	20,27					50,73	50,73	50,84	50,84	50,84	50,84	50,84
							20560_B	187809,28	431812,27	4,5	Z	10,74	11,90	20,57					52,49	52,49	52,59	52,59	52,60	52,60	52,60
							20560_C	187809,28	431812,27	7,5	Z	11,34	12,49	21,12					52,72	52,72	52,83	52,83	52,83	52,84	52,84
							20560_D	187809,28	431812,27	10,5	Z	14,32	15,40	23,88					52,95	52,95	53,07	53,07	53,07	53,07	53,07
							20570_A	187809,28	431812,27	1,5	O	10,56	11,31	18,24					47,07	47,07	47,48	47,48	47,51	47,51	47,51
							20570_B	187809,28	431812,27	4,5	O	10,85	11,61	18,63					48,60	48,60	48,96	48,96	48,98	48,98	48,98
							20570_C	187809,28	431812,27	7,5	O	11,39	12,16	19,33					49,62	49,62	49,97	49,97	50,00	50,00	50,00
							20570_D	187809,28	431812,27	10,5	O	13,76	14,59	22,10					50,46	50,45	50,85	50,85	50,88	50,88	50,88
							20580_A	187809,28	431812,27	1,5	N	24,21	25,25	33,10					47,93	47,92	48,72	48,73	48,79	48,79	48,80
							20580_B	187809,28	431812,27	4,5	N	25,82	26,80	34,37					49,43	49,43	50,18	50,19	50,23	50,24	50,24
							20580_C	187809,28	431812,27	7,5	N	26,14	27,12	34,77					50,56	50,55	51,21	51,22	51,26	51,27	51,27
							20580_D	187809,28	431812,27	10,5	N	26,23	27,20	34,79					52,84	52,84	53,32	53,33	53,36	53,36	53,36
Barbarastraat	184	-	6663ML	Lent	Nijmegen	woonfunctie	20550_A	187809,28	431812,27	1,5	W	23,84	24,64	30,07					50,72	50,72	51,01	51,01	51,03	51,03	51,03
							20550_B	187809,28	431812,27	4,5	W	25,24	25,97	30,93					52,39	52,39	52,66	52,67	52,68	52,68	52,68
							20550_C	187809,28	431812,27	7,5	W	25,54	26,27	31,31					52,78	52,78	53,05	53,06	53,07	53,07	53,08
							20550_D	187809,28	431812,27	10,5	W	25,65	26,40	31,83					53,99	53,99	54,25	54,25	54,27	54,27	54,27
							20560_A	187809,28	431812,27	1,5	Z	10,35	11,53	20,27					50,73	5					

Adres							Rekenpunt				Industrielaawai L _{etmaal} in [dB(A)]				Toename industrielaawai t.o.v. HS_BB			Cumulatie van geluid (TS alleen met PLAN)															
							Rekenpunt	X	Y	Hoogte	GevelOriente	HS	HS_BB_MS	TS_BB_en_NB	TS_BB_en_NB_MS	HS_BB_MS	TS_BB_en_NB	TS_BB_en_NB_MS	HS_BB_MS	TS_BB_en_NB	TS_BB_en_NB_MS	Huidige situatie		Toekomstige situatie met plan zonder doortrekking A15		Toekomstige situatie met plan met doortrekking A15							
Straatnaam	Huisnummer	Toevoeging	Postcode	Plaatsnaam	Gemeentenaam	BAGbestemming	Rekenpunt	X	Y	Hoogte	GevelOriente	HS	HS_BB_MS	TS_BB_en_NB	TS_BB_en_NB_MS	HS_BB_MS	TS_BB_en_NB	TS_BB_en_NB_MS	HS_BB_MS	TS_BB_en_NB	TS_BB_en_NB_MS	HS_BB_MS	TS_BB_en_NB	TS_BB_en_NB_MS	HS_BB_MS	TS_BB_en_NB	TS_BB_en_NB_MS	HS_BB_MS	TS_BB_en_NB	TS_BB_en_NB_MS	HS_BB_MS	TS_BB_en_NB	TS_BB_en_NB_MS
							98320_C	187723.76	431850.56	7,5	Z	18,28	19,65	32,67	32,93				53,07	53,07	53,30	53,30	53,30	53,32	53,32	53,30	53,07	53,30	53,32	53,30	53,32	53,32	53,32
							98320_D	187723.76	431850.56	10,5	Z	9,31	10,32	18,54	18,79				54,23	54,23	54,35	54,35	54,35	54,36	54,36	54,36	54,23	54,23	54,35	54,35	54,36	54,36	54,36
							98320_E	187723.76	431850.56	13,5	Z	10,72	11,73	20,01	20,26				53,92	53,92	54,07	54,07	54,07	54,07	54,07	54,07	53,92	53,92	54,07	54,07	54,07	54,07	54,07
							98320_F	187723.76	431850.56	16,5	Z	25,57	26,51	34,15	34,43				54,81	54,81	55,02	55,02	55,02	55,03	55,03	55,03	54,81	54,81	55,02	55,02	55,03	55,03	55,03
							98330_A	187723.76	431850.56	1,5	O	23,27	23,80	28,53	28,85				46,99	46,99	47,61	47,61	47,61	47,66	47,66	47,66	46,99	46,99	47,61	47,61	47,66	47,66	47,66
							98330_B	187723.76	431850.56	4,5	O	25,29	25,70	29,31	29,61				47,51	47,51	48,04	48,04	48,04	48,09	48,09	48,09	47,51	47,51	48,04	48,04	48,09	48,09	48,09
							98330_C	187723.76	431850.56	7,5	O	25,55	25,95	29,40	29,69				48,85	48,85	49,29	49,29	49,29	49,33	49,33	49,33	48,85	48,85	49,29	49,29	49,33	49,33	49,33
							98330_D	187723.76	431850.56	10,5	O	25,61	26,01	29,49	29,77				49,29	49,28	49,71	49,71	49,71	49,74	49,74	49,74	49,29	49,28	49,71	49,71	49,74	49,74	49,74
							98330_E	187723.76	431850.56	13,5	O	25,66	26,07	29,64	29,92				44,29	44,28	45,34	45,34	45,34	45,44	45,44	45,44	44,29	44,28	45,34	45,34	45,44	45,44	45,44
							98330_F	187723.76	431850.56	16,5	O	25,88	26,42	31,31	31,60				44,43	44,42	45,51	45,51	45,51	45,61	45,61	45,61	44,43	44,42	45,51	45,51	45,61	45,61	45,61
							98340_A	187723.76	431850.56	1,5	NO	8,03	9,40	18,73	19,01				45,90	45,90	46,13	46,13	46,13	46,15	46,15	46,15	45,90	45,90	46,13	46,13	46,15	46,15	46,15
							98340_B	187723.76	431850.56	4,5	NO	8,34	9,58	18,72	19,00				47,51	47,51	47,73	47,73	47,73	47,74	47,74	47,74	47,51	47,51	47,73	47,73	47,74	47,74	47,74
							98340_C	187723.76	431850.56	7,5	NO	8,61	9,83	18,94	19,20				49,66	49,66	49,83	49,83	49,83	49,84	49,84	49,84	49,66	49,66	49,83	49,83	49,84	49,84	49,84
							98340_D	187723.76	431850.56	10,5	NO	9,19	10,39	19,43	19,69				49,84	49,84	50,02	50,02	50,02	50,03	50,03	50,03	49,84	49,84	50,02	50,02	50,03	50,03	50,03
							98340_E	187723.76	431850.56	13,5	NO	10,66	11,80	20,66	20,92				41,75	41,75	42,33	42,33	42,33	42,35	42,35	42,35	41,75	41,75	42,33	42,33	42,35	42,35	42,35
							98340_F	187723.76	431850.56	16,5	NO	20,12	21,02	28,69	28,97				42,92	42,92	43,65	43,65	43,65	43,70	43,71	43,71	42,92	42,92	43,65	43,65	43,70	43,71	43,71
							98350_A	187723.76	431850.56	1,5	N	23,75	24,78	32,38	32,84				54,63	54,63	55,11	55,11	55,11	55,14	55,14	55,14	54,63	54,63	55,11	55,11	55,14	55,14	55,14
							98350_B	187723.76	431850.56	4,5	N	26,20	27,22	34,91	35,32				55,18	55,18	55,65	55,65	55,65	55,69	55,69	55,69	55,18	55,18	55,65	55,65	55,69	55,69	55,69
							98350_C	187723.76	431850.56	7,5	N	26,44	27,45	35,13	35,53				55,36	55,36	55,85	55,85	55,85	55,88	55,88	55,88	55,36	55,36	55,85	55,85	55,88	55,88	55,88
							98350_D	187723.76	431850.56	10,5	N	26,49	27,49	35,15	35,54				55,66	55,66	56,15	56,15	56,15	56,19	56,19	56,19	55,66	55,66	56,15	56,15	56,19	56,19	56,19
							98350_E	187723.76	431850.56	13,5	N	26,53	27,53	35,18	35,56				56,00	56,00	56,49	56,49	56,49	56,53	56,53	56,53	56,00	56,00	56,49	56,49	56,53	56,53	56,53
							98350_F	187723.76	431850.56	16,5	N	26,58	27,56	35,21	35,58				56,35	56,35	56,84	56,84	56,84	56,88	56,88	56,88	56,35	56,35	56,84	56,84	56,88	56,88	56,88
Dalidastraat		57	6663MJ	Lent	Nijmegen	woonfunctie	98310_A	187731.85	431864.65	1,5	ZW	23,94	25,06	33,52	33,92				55,66	55,66	56,09	56,09	56,09	56,12	56,12	56,12	55,66	55,66	56,09	56,09	56,12	56,12	56,12
							98310_B	187731.85	431864.65	4,5	ZW	26,26	27,31	35,30	35,70				56,79	56,79	57,19	57,19	57,19	57,21	57,21	57,21	56,79	56,79	57,19	57,19	57,21	57,21	57,21
							98310_C	187731.85	431864.65	7,5	ZW	26,46	27,48	35,31	35,70				57,02	57,02	57,43	57,43	57,43	57,46	57,46	57,46	57,02	57,02	57,43	57,43	57,46	57,46	57,46
							98310_D	187731.85	431864.65	10,5	ZW	26,47	27,48	35,26	35,64				57,60	57,60	57,99	57,99	57,99	58,02	58,02	58,02	57,60	57,60	57,99	57,99	58,02	58,02	58,02
							98310_E	187731.85	431864.65	13,5	ZW	26,49	27,50	35,26	35,63				58,02	58,02	58,42	58,42	58,42	58,45	58,45	58,45	58,02	58,02	58,42	58,42	58,45	58,45	58,45
							98310_F	187731.85	431864.65	16,5	ZW	26,53	27,53	35,27	35,64				58,41	58,41	58,82	58,82	58,82	58,85	58,85	58,85	58,41	58,41	58,82	58,82	58,85	58,85	58,85
							98320_A	187731.85	431864.65	1,5	Z	20,25	21,17	31,34	31,66				51,37	51,37	51,60	51,60	51,60	51,62	51,62	51,62	51,37	51,37	51,60	51,60	51,62	51,62	51,62
							98320_B	187731.85	431864.65	4,5	Z	21,29	22,24	32,69	32,99				52,35	52,35	52,58	52,58	52,58	52,59	52,59	52,59	52,35	52,35	52,58	52,58	52,59	52,59	52,59
							98320_C	187731.85	431864.65	7,5	Z	18,28	19,65	32,67	32,93				53,07	53,07	53,30	53,30	53,30	53,32	53,32	53,32	53,07	53,07	53,30	53,30	53,32	53,32	53,32
							98320_D	187731.85	431864.65	10,5	Z	9,31	10,32	18,54	18,79				54,23	54,23	54,35	54,35	54,35	54,36	54,36	54,36	54,23	54,23	54,35	54,35	54,36	54,36	54,36
							98320_E	187731.85	431864.65	13,5	Z	10,72	11,73	20,01	20,26				53,92	53,92	54,07	54,07	54,07	54,07	54,07	54,07	53,92	53,92	54,07	54,07	54,07	54,07	54,07
							98320_F	187731.85	431864.65	16,5	Z	25,57	26,51	34,15	34,43				54,81	54,81	55,02	55,02	55,02	55,03	55,03	55,03	54,81	54,81	55,02	55,02	55,03	55,03	55,03
							98330_A	187731.85	431864.65	1,5	O	23,27	23,80	28,53	28,85				46,99	46,99	47,61	47,61	47,61	47,66	47,66	47,66	46,99	46,99	47,61	47,61	47,66	47,66	47,66
							98330_B	187731.85	431864.65	4,5	O	25,29	25,70	29,31	29,61				47,51	47,51	48,04	48,04	48,04	48,09	48,09	48,09	47,51	47,51	48,04	48,04	48,09	48,09	48,09
							98330_C	187731.85	431864.65	7,5	O	25,55	25,95	29,40	29,69				48,85	48,85	49,29	49,29	49,29	49,33	49,33	49,33	48,85	48,85	49,29	49,29	49,33	49,33	49,33
							98330_D	187731.85	431864.65	10,5	O	25,61	26,01	29,49	29,77				49,29	49,28	49,71	49,71	49,71	49,74	49,74	49,74	49,29	49,28	49,71	49,71	49,74	49,74	49,74
							98330_E	187731.85	431864.65	13,5	O	25,66	26,07	29,64	29,92				44,29	44,28	45,34	45,34	45,34	45,44	45,44	45,44	44,29	44,28	45,34	45,34	45,44	45,44	45,44
							98330_F	187731.85	431864.65	16,5	O	25,88	26,42	31,31	31,60				44,4														

Adres							Rekenpunt		Industrielaawai L _{etmaal} in [dB(A)]				Toename industrielaawai t.o.v. HS_BB			Cumulatie van geluid (TS alleen met PLAN)									
																Huidige situatie			Toekomstige situatie met plan zonder doortrekking A15			Toekomstige situatie met plan met doortrekking A15			
Straatnaam	Huisnummer	Toevoeging	Postcode	Plaatsnaam	Gemeentenaam	BAGbestemming	Rekenpunt	X	Y	Hoogte	GevelOriëntatie	HS	HS_BB_MS	TS_BB_en_NB	TS_BB_en_NB_MS	HS_BB_MS	TS_BB_en_NB	TS_BB_en_NB_MS	HS_BB_MS	TS_BB_en_NB	TS_BB_en_NB_MS	HS_BB_MS	TS_BB_en_NB	TS_BB_en_NB_MS	
							98350 A	187751.54	431873.14	1,5	N	23,75	24,78	32,38					54,63	54,63	55,11	55,11	55,14	55,14	55,14
							98350 B	187751.54	431873.14	4,5	N	26,20	27,22	34,91					55,18	55,18	55,65	55,65	55,69	55,69	55,69
							98350 C	187751.54	431873.14	7,5	N	26,44	27,45	35,13					55,36	55,36	55,85	55,85	55,88	55,88	55,89
							98350 D	187751.54	431873.14	10,5	N	26,49	27,49	35,15					55,66	55,66	56,15	56,15	56,19	56,19	56,19
							98350 E	187751.54	431873.14	13,5	N	26,53	27,53	35,18					56,00	56,00	56,49	56,49	56,53	56,53	56,53
							98350 F	187751.54	431873.14	16,5	N	26,58	27,56	35,21					56,35	56,35	56,84	56,84	56,88	56,88	56,88
Dalidastraat	63	-	6663MJ	Lent	Nijmegen	woonfunctie	98310 A	187726.86	431831.28	1,5	ZW	23,94	25,06	33,52					55,66	55,66	56,09	56,09	56,12	56,12	56,12
							98310 B	187726.86	431831.28	4,5	ZW	26,26	27,31	35,30					56,79	56,79	57,19	57,19	57,21	57,21	57,22
							98310 C	187726.86	431831.28	7,5	ZW	26,46	27,48	35,31					57,02	57,02	57,43	57,43	57,46	57,46	57,46
							98310 D	187726.86	431831.28	10,5	ZW	26,47	27,48	35,26					57,60	57,60	57,99	58,00	58,02	58,02	58,02
							98310 E	187726.86	431831.28	13,5	ZW	26,49	27,50	35,26					58,02	58,02	58,42	58,42	58,45	58,45	58,45
							98310 F	187726.86	431831.28	16,5	ZW	26,53	27,53	35,27					58,41	58,41	58,82	58,82	58,85	58,85	58,85
							98320 A	187726.86	431831.28	1,5	Z	20,25	21,17	31,34					51,37	51,37	51,60	51,60	51,62	51,62	51,62
							98320 B	187726.86	431831.28	4,5	Z	21,29	22,24	32,69					52,35	52,35	52,58	52,58	52,59	52,59	52,59
							98320 C	187726.86	431831.28	7,5	Z	18,28	19,65	32,67					53,07	53,07	53,30	53,30	53,32	53,32	53,32
							98320 D	187726.86	431831.28	10,5	Z	9,31	10,32	18,54					54,23	54,23	54,35	54,35	54,36	54,36	54,36
							98320 E	187726.86	431831.28	13,5	Z	10,72	11,73	20,01					53,92	53,92	54,07	54,07	54,07	54,07	54,07
							98320 F	187726.86	431831.28	16,5	Z	25,57	26,51	34,15					54,81	54,81	55,02	55,02	55,03	55,03	55,03
							98330 A	187726.86	431831.28	1,5	O	23,27	23,80	28,53					46,99	46,99	47,61	47,61	47,66	47,66	47,66
							98330 B	187726.86	431831.28	4,5	O	25,29	25,70	29,31					47,51	47,51	48,04	48,04	48,09	48,09	48,09
							98330 C	187726.86	431831.28	7,5	O	25,55	25,95	29,40					48,85	48,85	49,29	49,29	49,33	49,33	49,33
							98330 D	187726.86	431831.28	10,5	O	25,61	26,01	29,49					49,29	49,28	49,71	49,71	49,74	49,74	49,75
							98330 E	187726.86	431831.28	13,5	O	25,66	26,07	29,64					44,29	44,28	45,34	45,34	45,44	45,44	45,45
							98330 F	187726.86	431831.28	16,5	O	25,88	26,42	31,31					44,43	44,42	45,51	45,51	45,61	45,61	45,62
							98340 A	187726.86	431831.28	1,5	NO	8,03	9,40	18,73					45,90	45,90	46,13	46,13	46,15	46,15	46,15
							98340 B	187726.86	431831.28	4,5	NO	8,34	9,58	18,72					47,51	47,51	47,73	47,73	47,74	47,74	47,74
							98340 C	187726.86	431831.28	7,5	NO	8,61	9,83	18,94					49,66	49,66	49,83	49,83	49,84	49,84	49,84
							98340 D	187726.86	431831.28	10,5	NO	9,19	10,39	19,43					49,84	49,84	50,02	50,02	50,03	50,03	50,03
							98340 E	187726.86	431831.28	13,5	NO	10,66	11,80	20,66					41,75	41,75	42,33	42,33	42,35	42,35	42,35
							98340 F	187726.86	431831.28	16,5	NO	20,12	21,02	28,69					42,92	42,92	43,65	43,65	43,70	43,71	43,71
							98350 A	187726.86	431831.28	1,5	N	23,75	24,78	32,38					54,63	54,63	55,11	55,11	55,14	55,14	55,14
							98350 B	187726.86	431831.28	4,5	N	26,20	27,22	34,91					55,18	55,18	55,65	55,65	55,69	55,69	55,69
							98350 C	187726.86	431831.28	7,5	N	26,44	27,45	35,13					55,36	55,36	55,85	55,85	55,88	55,88	55,89
							98350 D	187726.86	431831.28	10,5	N	26,49	27,49	35,15					55,66	55,66	56,15	56,15	56,19	56,19	56,19
							98350 E	187726.86	431831.28	13,5	N	26,53	27,53	35,18					56,00	56,00	56,49	56,49	56,53	56,53	56,53
							98350 F	187726.86	431831.28	16,5	N	26,58	27,56	35,21					56,35	56,35	56,84	56,84	56,88	56,88	56,88
Dalidastraat	65	-	6663MJ	Lent	Nijmegen	woonfunctie	98310 A	187736.91	431832.02	1,5	ZW	23,94	25,06	33,52					55,66	55,66	56,09	56,09	56,12	56,12	56,12
							98310 B	187736.91	431832.02	4,5	ZW	26,26	27,31	35,30					56,79	56,79	57,19	57,19	57,21	57,21	57,22
							98310 C	187736.91	431832.02	7,5	ZW	26,46	27,48	35,31					57,02	57,02	57,43	57,43	57,46	57,46	57,46
							98310 D	187736.91	431832.02	10,5	ZW	26,47	27,48	35,26					57,60	57,60	57,99	58,00	58,02	58,02	58,02
							98310 E	187736.91	431832.02	13,5	ZW	26,49	27,50	35,26					58,02	58,02	58,42	58,42	58,45	58,45	58,45
							98310 F	187736.91	431832.02	16,5	ZW	26,53	27,53	35,27					58,41	58,41	58,82	58,82	58,85	58,85	58,85
							98320 A	187736.91	431832.02	1,5	Z	20,25	21,17	31,34					51,37	51,37	51,60	51,60	51,62	51,62	51,62
							98320 B	187736.91	431832.02	4,5	Z	21,29	22,24	32,69					52,35	52,35	52,58	52,58	52,59	52,59	52,59
							98320 C	187736.91	431832.02	7,5	Z	18,28	19,65	32,67					53,07	53,07	53,30	53,30	53,32	53,32	53,32
							98320 D	187736.91	431832.02	10,5	Z	9,31	10,32	18,54					54,23	54,23	54,35	54,35	54,36	54,36	54,36
							98320 E	187736.91	431832.02	13,5	Z	10,72	11,73	20,01					53,92	53,92	54,07	54,07	54,07	54,07	54,07
							98320 F	187736.91	431832.02	16,5	Z	25,57	26,51	34,15					54,81	54,81	55,02	55,02	55,03	55,03	55,03
							98330 A	187736.91	431832.02	1,5	O	23,27	23,80	28,53					46,99	46,99	47,61	47,61	47,66	47,66	47,66
							98330 B	187736.91	431832.02	4,5	O	25,29	25,70	29,31					47,51	47,51	48,04	48,04	48,09	48,09	48,09
							98330 C	187736.91	431832.02	7,5	O	25,55	25,95	29,40					48,85	48,85	49,29				

Adres							Rekenpunt				Industrielaawai L _{etmaal} in [dB(A)]				Toename industrielaawai t.o.v. HS_BB				Cumulatie van geluid (TS alleen met PLAN)						
Straatnaam	Huisnummer	Toevoeging	Postcode	Plaatsnaam	Gemeentenaam	BAGbestemming	Rekenpunt	X	Y	Hoogte	GevelOriëntatie	HS	HS_BB_MS	TS_BB_en_NB	TS_BB_en_NB_MS	HS_BB_MS	TS_BB_en_NB	TS_BB_en_NB_MS	Huidige situatie		Toekomstige situatie met plan zonder doortrekking A15		Toekomstige situatie met plan met doortrekking A15		
																				HS_BB	HS_BB_MS	TS_BB_en_NB	TS_BB_en_NB_MS	TS_BB_en_NB	TS_BB_en_NB_MS
							98320 E	187736.97	431842.40	13,5	Z	10,72	11,73	20,01	20,26					53,92	53,92	54,07	54,07	54,07	54,07
							98320 F	187736.97	431842.40	16,5	Z	25,57	26,51	34,15	34,43					54,81	54,81	55,02	55,02	55,03	55,03
							98330 A	187736.97	431842.40	1,5	O	23,27	23,80	28,53	28,85					46,99	46,99	47,61	47,61	47,66	47,66
							98330 B	187736.97	431842.40	4,5	O	25,29	25,70	29,31	29,61					47,51	47,51	48,04	48,04	48,09	48,09
							98330 C	187736.97	431842.40	7,5	O	25,55	25,95	29,40	29,69					48,85	48,85	49,29	49,29	49,33	49,33
							98330 D	187736.97	431842.40	10,5	O	25,61	26,01	29,49	29,77					49,29	49,28	49,71	49,71	49,74	49,75
							98330 E	187736.97	431842.40	13,5	O	25,66	26,07	29,64	29,92					44,29	44,28	45,34	45,34	45,44	45,45
							98330 F	187736.97	431842.40	16,5	O	25,88	26,42	31,31	31,60					44,43	44,42	45,51	45,51	45,61	45,62
							98340 A	187736.97	431842.40	1,5	NO	8,03	9,40	18,73	19,01					45,90	45,90	46,13	46,13	46,15	46,15
							98340 B	187736.97	431842.40	4,5	NO	8,34	9,58	18,72	19,00					47,51	47,51	47,73	47,73	47,74	47,74
							98340 C	187736.97	431842.40	7,5	NO	8,61	9,83	18,94	19,20					49,66	49,66	49,83	49,83	49,84	49,84
							98340 D	187736.97	431842.40	10,5	NO	9,19	10,39	19,43	19,69					49,84	49,84	50,02	50,02	50,03	50,03
							98340 E	187736.97	431842.40	13,5	NO	10,66	11,80	20,66	20,92					41,75	41,75	42,33	42,33	42,35	42,35
							98340 F	187736.97	431842.40	16,5	NO	20,12	21,02	28,69	28,97					42,92	42,92	43,65	43,65	43,70	43,71
							98350 A	187736.97	431842.40	1,5	N	23,75	24,78	32,38	32,84					54,63	54,63	55,11	55,11	55,14	55,14
							98350 B	187736.97	431842.40	4,5	N	26,20	27,22	34,91	35,32					55,18	55,18	55,65	55,65	55,69	55,69
							98350 C	187736.97	431842.40	7,5	N	26,44	27,45	35,13	35,53					55,36	55,36	55,85	55,85	55,88	55,88
							98350 D	187736.97	431842.40	10,5	N	26,49	27,49	35,15	35,54					55,66	55,66	56,15	56,15	56,19	56,19
							98350 E	187736.97	431842.40	13,5	N	26,53	27,53	35,18	35,56					56,00	56,00	56,49	56,49	56,53	56,53
							98350 F	187736.97	431842.40	16,5	N	26,58	27,56	35,21	35,58					56,35	56,35	56,84	56,84	56,88	56,88
Dalidastraat	71	-	6663MJ	Lent	Nijmegen	woonfunctie	98310 A	187725.11	431851.90	1,5	ZW	23,94	25,06	33,52	33,92					55,66	55,66	56,09	56,09	56,12	56,12
							98310 B	187725.11	431851.90	4,5	ZW	26,26	27,31	35,30	35,70					56,79	56,79	57,19	57,19	57,21	57,22
							98310 C	187725.11	431851.90	7,5	ZW	26,46	27,48	35,31	35,70					57,02	57,02	57,43	57,43	57,46	57,46
							98310 D	187725.11	431851.90	10,5	ZW	26,47	27,48	35,26	35,64					57,60	57,60	57,99	57,99	58,00	58,02
							98310 E	187725.11	431851.90	13,5	ZW	26,49	27,50	35,26	35,63					58,02	58,02	58,42	58,42	58,45	58,45
							98310 F	187725.11	431851.90	16,5	ZW	26,53	27,53	35,27	35,64					58,41	58,41	58,82	58,82	58,85	58,85
							98320 A	187725.11	431851.90	1,5	Z	20,25	21,17	31,34	31,66					51,37	51,37	51,60	51,60	51,62	51,62
							98320 B	187725.11	431851.90	4,5	Z	21,29	22,24	32,69	32,99					52,35	52,35	52,58	52,58	52,59	52,59
							98320 C	187725.11	431851.90	7,5	Z	18,28	19,65	32,67	32,93					53,07	53,07	53,30	53,30	53,32	53,32
							98320 D	187725.11	431851.90	10,5	Z	9,31	10,32	18,54	18,79					54,23	54,23	54,35	54,35	54,36	54,36
							98320 E	187725.11	431851.90	13,5	Z	10,72	11,73	20,01	20,26					53,92	53,92	54,07	54,07	54,07	54,07
							98320 F	187725.11	431851.90	16,5	Z	25,57	26,51	34,15	34,43					54,81	54,81	55,02	55,02	55,03	55,03
							98330 A	187725.11	431851.90	1,5	O	23,27	23,80	28,53	28,85					46,99	46,99	47,61	47,61	47,66	47,66
							98330 B	187725.11	431851.90	4,5	O	25,29	25,70	29,31	29,61					47,51	47,51	48,04	48,04	48,09	48,09
							98330 C	187725.11	431851.90	7,5	O	25,55	25,95	29,40	29,69					48,85	48,85	49,29	49,29	49,33	49,33
							98330 D	187725.11	431851.90	10,5	O	25,61	26,01	29,49	29,77					49,29	49,28	49,71	49,71	49,74	49,75
							98330 E	187725.11	431851.90	13,5	O	25,66	26,07	29,64	29,92					44,29	44,28	45,34	45,34	45,44	45,45
							98330 F	187725.11	431851.90	16,5	O	25,88	26,42	31,31	31,60					44,43	44,42	45,51	45,51	45,61	45,62
							98340 A	187725.11	431851.90	1,5	NO	8,03	9,40	18,73	19,01					45,90	45,90	46,13	46,13	46,15	46,15
							98340 B	187725.11	431851.90	4,5	NO	8,34	9,58	18,72	19,00					47,51	47,51	47,73	47,73	47,74	47,74
							98340 C	187725.11	431851.90	7,5	NO	8,61	9,83	18,94	19,20					49,66	49,66	49,83	49,83	49,84	49,84
							98340 D	187725.11	431851.90	10,5	NO	9,19	10,39	19,43	19,69					49,84	49,84	50,02	50,02	50,03	50,03
							98340 E	187725.11	431851.90	13,5	NO	10,66	11,80	20,66	20,92					41,75	41,75	42,33	42,33	42,35	42,35
							98340 F	187725.11	431851.90	16,5	NO	20,12	21,02	28,69	28,97					42,92	42,92	43,65	43,65	43,70	43,71
							98350 A	187725.11	431851.90	1,5	N	23,75	24,78	32,38	32,84					54,63	54,63	55,11	55,11	55,14	55,14
							98350 B	187725.11	431851.90	4,5	N	26,20	27,22	34,91	35,32					55,18	55,18	55,65	55,65	55,69	55,69
							98350 C	187725.11	431851.90	7,5	N	26,44	27,45	35,13	35,53					55,36	55,36	55,85	55,85	55,88	55,88
							98350 D	187725.11	431851.90	10,5	N	26,49	27,49	35,15	35,54					55,66	55,66	56,15	56,15	56,19	56,19
							98350 E	187725.11	431851.90	13,5	N	26,53	27,53	35,18	35,56					56,00	56,00	56,49	56,49	56,53	56,53
							98350 F	187725.11	431851.90	16,5	N	26,58	27,56	35,21	35,58					56,35	56,35	56,84	56,84	56,88	56,88
Dalidastraat	73	-	6663MJ	Lent	Nijmegen	woonfunctie	98310 A	187733.13	431864.04	1,5	ZW	23,94	25,06	33,52	33,92					55,66	55,66	56,09	56,09	56,12	56,12
							98310 B	187733.13	431864.04	4,5	ZW	26,26	27,31	35,30	35,70					56,79	56,79	57,19	57,19	57,21	57,22
							98310 C	187733.13	431864.04	7,5	ZW	26,46	27,48	35,31	35,70					57,02	57,02	57,43	57,43	57,46	57,46
							98310 D	187733.13	431864.04	10,5	ZW	26,47	27,48	35,26	35,64					57,60	57,60	57,99	57,99	58,00	58,02
							98310 E	187733.13	431864.04	13,5	ZW	26,49	27,50	35,26	35,63					58,02	58,02	58,42	58,42	58,45	58,45
							98310 F	187733.13	431864.04	16,5	ZW	26,53	27,53	35,27	35,64					58,41	58,41	58,82	58,82	58,85	58,85
							98320 A	187733.13	431864.04	1,5	Z	20,25	21,17	31,34	31,66					51,37	51,37	51,60	51,60	51,62	51,62
							98320 B	187733.13	431864.04	4,5	Z	21,29	22,24	32,69	3										

Adres							Rekenpunt				Industrielaawai L _{etmaal} in [dB(A)]				Cumulatie van geluid (TS alleen met PLAN)																		
															Toename industrielaawai t.o.v. HS_BB			Huidige situatie		Toekomstige situatie met plan zonder doortrekking A15		Toekomstige situatie met plan met doortrekking A15											
Straatnaam	Huisnummer	Toevoeging	Postcode	Plaatsnaam	Gemeentenaam	BAGbestemming	Rekenpunt	X	Y	Hoogte	GevelOriente	HS	HS_BB_MS	TS_BB_en_NB	TS_BB_en_NB_MS	HS_BB_MS	TS_BB_en_NB	TS_BB_en_NB_MS	HS_BB	HS_BB_MS	TS_BB_en_NB	TS_BB_en_NB_MS	TS_BB_en_NB	TS_BB_en_NB_MS	TS_BB_en_NB	TS_BB_en_NB_MS							
Dalidastraat	77		6663MJ	Lent	Nijmegen	woonfunctie	98350_C	187742.37	431855.21	7,5	N	26,44	27,45	35,13							55,36	55,36	55,85	55,85	55,85	55,85	55,85	55,89					
							98350_D	187742.37	431855.21	10,5	N	26,49	27,49	35,15										55,66	55,66	56,15	56,15	56,15	56,15	56,15	56,19	56,19	
							98350_E	187742.37	431855.21	13,5	N	26,53	27,53	35,18											56,00	56,00	56,49	56,49	56,49	56,49	56,49	56,53	56,53
							98350_F	187742.37	431855.21	16,5	N	26,58	27,56	35,21											56,35	56,35	56,84	56,84	56,84	56,84	56,84	56,88	56,88
							98310_A	187742.50	431867.88	1,5	ZW	23,94	25,06	33,52											55,66	55,66	56,09	56,09	56,09	56,09	56,12	56,12	
							98310_B	187742.50	431867.88	4,5	ZW	26,26	27,31	35,30											56,79	56,79	57,19	57,19	57,19	57,19	57,21	57,22	
							98310_C	187742.50	431867.88	7,5	ZW	26,46	27,48	35,31											57,02	57,02	57,43	57,43	57,43	57,43	57,46	57,46	
							98310_D	187742.50	431867.88	10,5	ZW	26,47	27,48	35,26											57,60	57,60	57,99	58,00	58,00	58,00	58,02	58,02	
							98310_E	187742.50	431867.88	13,5	ZW	26,49	27,50	35,26											58,02	58,02	58,42	58,42	58,42	58,42	58,45	58,45	
							98310_F	187742.50	431867.88	16,5	ZW	26,53	27,53	35,27											58,41	58,41	58,82	58,82	58,82	58,82	58,85	58,85	
							98320_A	187742.50	431867.88	1,5	Z	20,25	21,17	31,34											51,37	51,37	51,60	51,60	51,60	51,60	51,62	51,62	
							98320_B	187742.50	431867.88	4,5	Z	21,29	22,24	32,69											52,35	52,35	52,58	52,58	52,58	52,58	52,59	52,59	
							98320_C	187742.50	431867.88	7,5	Z	18,28	19,65	32,67											53,07	53,07	53,30	53,30	53,30	53,30	53,32	53,32	
							98320_D	187742.50	431867.88	10,5	Z	9,31	10,32	18,54											54,23	54,23	54,35	54,35	54,35	54,35	54,36	54,36	
							98320_E	187742.50	431867.88	13,5	Z	10,72	11,73	20,01											53,92	53,92	54,07	54,07	54,07	54,07	54,07	54,07	
							98320_F	187742.50	431867.88	16,5	Z	25,57	26,51	34,15											54,81	54,81	55,02	55,02	55,02	55,02	55,03	55,03	
							98330_A	187742.50	431867.88	1,5	O	23,27	23,80	28,53											46,99	46,99	47,61	47,61	47,61	47,61	47,66	47,66	
							98330_B	187742.50	431867.88	4,5	O	25,29	25,70	29,31											47,51	47,51	48,04	48,04	48,04	48,04	48,09	48,09	
							98330_C	187742.50	431867.88	7,5	O	25,55	25,95	29,40											48,85	48,85	49,29	49,29	49,29	49,29	49,33	49,33	
							98330_D	187742.50	431867.88	10,5	O	25,61	26,01	29,49											49,29	49,29	49,71	49,71	49,71	49,71	49,74	49,75	
98330_E	187742.50	431867.88	13,5	O	25,66	26,07	29,64											44,29	44,28	45,34	45,34	45,34	45,34	45,44	45,45								
98330_F	187742.50	431867.88	16,5	O	25,88	26,42	31,31											44,43	44,42	45,51	45,51	45,51	45,51	45,61	45,62								
98340_A	187742.50	431867.88	1,5	NO	8,03	9,40	18,73											45,90	45,90	46,13	46,13	46,13	46,13	46,15	46,15								
98340_B	187742.50	431867.88	4,5	NO	8,34	9,58	18,72											47,51	47,51	47,73	47,73	47,73	47,73	47,74	47,74								
98340_C	187742.50	431867.88	7,5	NO	8,61	9,83	18,94											49,66	49,66	49,83	49,83	49,83	49,83	49,84	49,84								
98340_D	187742.50	431867.88	10,5	NO	9,19	10,39	19,43											49,84	49,84	50,02	50,02	50,02	50,02	50,03	50,03								
98340_E	187742.50	431867.88	13,5	NO	10,66	11,80	20,66											41,75	41,75	42,33	42,33	42,33	42,33	42,35	42,35								
98340_F	187742.50	431867.88	16,5	NO	20,12	21,02	28,69											42,92	42,92	43,65	43,65	43,65	43,65	43,70	43,71								
98350_A	187742.50	431867.88	1,5	N	23,75	24,78	32,38											54,63	54,63	55,11	55,11	55,11	55,11	55,14	55,14								
98350_B	187742.50	431867.88	4,5	N	26,20	27,22	34,91											55,18	55,18	55,65	55,65	55,65	55,65	55,69	55,69								
98350_C	187742.50	431867.88	7,5	N	26,44	27,45	35,13											55,36	55,36	55,85	55,85	55,85	55,85	55,88	55,89								
98350_D	187742.50	431867.88	10,5	N	26,49	27,49	35,15											55,66	55,66	56,15	56,15	56,15	56,15	56,19	56,19								
98350_E	187742.50	431867.88	13,5	N	26,53	27,53	35,18											56,00	56,00	56,49	56,49	56,49	56,49	56,53	56,53								
98350_F	187742.50	431867.88	16,5	N	26,58	27,56	35,21											56,35	56,35	56,84	56,84	56,84	56,84	56,88	56,88								
98310_A	187752.88	431859.72	1,5	ZW	23,94	25,06	33,52											55,66	55,66	56,09	56,09	56,09	56,09	56,12	56,12								
98310_B	187752.88	431859.72	4,5	ZW	26,26	27,31	35,30											56,79	56,79	57,19	57,19	57,19	57,19	57,21	57,22								
98310_C	187752.88	431859.72	7,5	ZW	26,46	27,48	35,31											57,02	57,02	57,43	57,43	57,43	57,43	57,46	57,46								
98310_D	187752.88	431859.72	10,5	ZW	26,47	27,48	35,26											57,60	57,60	57,99	58,00	58,00	58,00	58,02	58,02								
98310_E	187752.88	431859.72	13,5	ZW	26,49	27,50	35,26											58,02	58,02	58,42	58,42	58,42	58,42	58,45	58,45								
98310_F	187752.88	431859.72	16,5	ZW	26,53	27,53	35,27											58,41	58,41	58,82	58,82	58,82	58,82	58,85	58,85								
98320_A	187752.88	431859.72	1,5	Z	20,25	21,17	31,34											51,37	51,37	51,60	51,60	51,60	51,60	51,62	51,62								
98320_B	187752.88	431859.72	4,5	Z	21,29	22,24	32,69											52,35	52,35	52,58	52,58	52,58	52,58	52,59	52,59								
98320_C	187752.88	431859.72	7,5	Z	18,28	19,65	32,67											53,07	53,07	53,30	53,30	53,30	53,30	53,32	53,32								
98320_D	187752.88	431859.72	10,5	Z	9,31	10,32	18,54											54,23	54,23	54,35	54,35	54,35	54,35	54,36	54,36								
98320_E	187752.88	431859.72	13,5	Z	10,72	11,73	20,01											53,92	53,92	54,07	54,07	54,07	54,07	54,07	54,07								
98320_F	187752.88	431859.72	16,5	Z	25,57	26,51	34,15											54,81	54,81	55,02	55,02	55,02	55,02	55,03	55,03								
98330_A	187752.88	431859.72	1,5	O	23,27	23,80	28,53											46,99	46,99	47,61	47,61	47,61	47,61	47,66	47,66								
98330_B	187752.88	431859.72	4,5	O	25,29	25,70	29,31											47,51	47,51	48,04	48,04	48,04	48,04	48,09	48,09								
98330_C	187752.88	431859.72	7,5	O	25,55	25,95	29,40											48,85	48,85	49,29	49,29	49,29	49,29	49,33	49,33								
98330_D	187752.88	431859.72	10,5																														

Adres							Rekenpunt				Industrielaawai L _{etmaal} in [dB(A)]				Toename industrielaawai t.o.v. HS_BB			Cumulatie van geluid (TS alleen met PLAN)								
Straatnaam	Huisnummer	Toevoeging	Postcode	Plaatsnaam	Gemeentenaam	BAGbestemming	Rekenpunt	X	Y	Hoogte	GevelOriente	HS	HS_BB_MS	TS_BB_en_NB	TS_BB_en_NB_MS	HS_BB_MS	TS_BB_en_NB	TS_BB_en_NB_MS	Huidige situatie		Toekomstige situatie met plan zonder doortrekking A15		Toekomstige situatie met plan met doortrekking A15			
																			HS_BB	HS_BB_MS	TS_BB_en_NB	TS_BB_en_NB_MS	TS_BB_en_NB	TS_BB_en_NB_MS	TS_BB_en_NB	TS_BB_en_NB_MS
							98330 A	187725.51	431832.62	1,5	O	23,27	23,80	28,53	28,85				46,99	46,99	47,61	47,61	47,66	47,66	47,66	47,66
							98330 B	187725.51	431832.62	4,5	O	25,29	25,70	29,31	29,61				47,51	47,51	48,04	48,04	48,09	48,09	48,09	48,09
							98330 C	187725.51	431832.62	7,5	O	25,55	25,95	29,40	29,69				48,85	48,85	49,29	49,29	49,33	49,33	49,33	49,33
							98330 D	187725.51	431832.62	10,5	O	25,61	26,01	29,49	29,77				49,29	49,28	49,71	49,71	49,74	49,74	49,75	49,75
							98330 E	187725.51	431832.62	13,5	O	25,66	26,07	29,64	29,92				44,29	44,28	45,34	45,34	45,45	45,45	45,45	45,45
							98330 F	187725.51	431832.62	16,5	O	25,88	26,42	31,31	31,60				44,43	44,42	45,51	45,51	45,62	45,62	45,62	45,62
							98340 A	187725.51	431832.62	1,5	NO	8,03	9,40	18,73	19,01				45,90	45,90	46,13	46,13	46,15	46,15	46,15	46,15
							98340 B	187725.51	431832.62	4,5	NO	8,34	9,58	18,72	19,00				47,51	47,51	47,73	47,73	47,74	47,74	47,74	47,74
							98340 C	187725.51	431832.62	7,5	NO	8,61	9,83	18,94	19,20				49,66	49,66	49,83	49,83	49,84	49,84	49,84	49,84
							98340 D	187725.51	431832.62	10,5	NO	9,19	10,39	19,43	19,69				49,84	49,84	50,02	50,02	50,03	50,03	50,03	50,03
							98340 E	187725.51	431832.62	13,5	NO	10,66	11,80	20,66	20,92				41,75	41,75	42,33	42,33	42,35	42,35	42,35	42,35
							98340 F	187725.51	431832.62	16,5	NO	20,12	21,02	28,69	28,97				42,92	42,92	43,65	43,65	43,70	43,70	43,71	43,71
							98350 A	187725.51	431832.62	1,5	N	23,75	24,78	32,38	32,84				54,63	54,63	55,11	55,11	55,14	55,14	55,14	55,14
							98350 B	187725.51	431832.62	4,5	N	26,20	27,22	34,91	35,32				55,18	55,18	55,65	55,65	55,69	55,69	55,69	55,69
							98350 C	187725.51	431832.62	7,5	N	26,44	27,45	35,13	35,53				55,36	55,36	55,85	55,85	55,88	55,88	55,88	55,88
							98350 D	187725.51	431832.62	10,5	N	26,49	27,49	35,15	35,54				55,66	55,66	56,15	56,15	56,19	56,19	56,19	56,19
							98350 E	187725.51	431832.62	13,5	N	26,53	27,53	35,18	35,56				56,00	56,00	56,49	56,49	56,53	56,53	56,53	56,53
							98350 F	187725.51	431832.62	16,5	N	26,58	27,56	35,21	35,58				56,35	56,35	56,84	56,84	56,88	56,88	56,88	56,88
Dalidastraat	85		6663MJ	Lent	Nijmegen	woonfunctie	98310 A	187736.03	431833.70	1,5	ZW	23,94	25,06	33,52	33,92				55,66	55,66	56,09	56,09	56,12	56,12	56,12	56,12
							98310 B	187736.03	431833.70	4,5	ZW	26,26	27,31	35,30	35,70				56,79	56,79	57,19	57,19	57,21	57,21	57,22	57,22
							98310 C	187736.03	431833.70	7,5	ZW	26,46	27,48	35,31	35,70				57,02	57,02	57,43	57,43	57,46	57,46	57,46	57,46
							98310 D	187736.03	431833.70	10,5	ZW	26,47	27,48	35,26	35,64				57,60	57,60	57,99	57,99	58,02	58,02	58,02	58,02
							98310 E	187736.03	431833.70	13,5	ZW	26,49	27,50	35,26	35,63				58,02	58,02	58,42	58,42	58,45	58,45	58,45	58,45
							98310 F	187736.03	431833.70	16,5	ZW	26,53	27,53	35,27	35,64				58,41	58,41	58,82	58,82	58,85	58,85	58,85	58,85
							98320 A	187736.03	431833.70	1,5	Z	20,25	21,17	31,34	31,66				51,37	51,37	51,60	51,60	51,62	51,62	51,62	51,62
							98320 B	187736.03	431833.70	4,5	Z	21,29	22,24	32,69	32,99				52,35	52,35	52,58	52,58	52,59	52,59	52,59	52,59
							98320 C	187736.03	431833.70	7,5	Z	18,28	19,65	32,67	32,93				53,07	53,07	53,30	53,30	53,32	53,32	53,32	53,32
							98320 D	187736.03	431833.70	10,5	Z	9,31	10,32	18,54	18,79				54,23	54,23	54,35	54,35	54,36	54,36	54,36	54,36
							98320 E	187736.03	431833.70	13,5	Z	10,72	11,73	20,01	20,26				53,92	53,92	54,07	54,07	54,07	54,07	54,07	54,07
							98320 F	187736.03	431833.70	16,5	Z	25,57	26,51	34,15	34,43				54,81	54,81	55,02	55,02	55,03	55,03	55,03	55,03
							98330 A	187736.03	431833.70	1,5	O	23,27	23,80	28,53	28,85				46,99	46,99	47,61	47,61	47,66	47,66	47,66	47,66
							98330 B	187736.03	431833.70	4,5	O	25,29	25,70	29,31	29,61				47,51	47,51	48,04	48,04	48,09	48,09	48,09	48,09
							98330 C	187736.03	431833.70	7,5	O	25,55	25,95	29,40	29,69				48,85	48,85	49,29	49,29	49,33	49,33	49,33	49,33
							98330 D	187736.03	431833.70	10,5	O	25,61	26,01	29,49	29,77				49,29	49,28	49,71	49,71	49,74	49,74	49,75	49,75
							98330 E	187736.03	431833.70	13,5	O	25,66	26,07	29,64	29,92				44,29	44,28	45,34	45,34	45,45	45,45	45,45	45,45
							98330 F	187736.03	431833.70	16,5	O	25,88	26,42	31,31	31,60				44,43	44,42	45,51	45,51	45,62	45,62	45,62	45,62
							98340 A	187736.03	431833.70	1,5	NO	8,03	9,40	18,73	19,01				45,90	45,90	46,13	46,13	46,15	46,15	46,15	46,15
							98340 B	187736.03	431833.70	4,5	NO	8,34	9,58	18,72	19,00				47,51	47,51	47,73	47,73	47,74	47,74	47,74	47,74
							98340 C	187736.03	431833.70	7,5	NO	8,61	9,83	18,94	19,20				49,66	49,66	49,83	49,83	49,84	49,84	49,84	49,84
							98340 D	187736.03	431833.70	10,5	NO	9,19	10,39	19,43	19,69				49,84	49,84	50,02	50,02	50,03	50,03	50,03	50,03
							98340 E	187736.03	431833.70	13,5	NO	10,66	11,80	20,66	20,92				41,75	41,75	42,33	42,33	42,35	42,35	42,35	42,35
							98340 F	187736.03	431833.70	16,5	NO	20,12	21,02	28,69	28,97				42,92	42,92	43,65	43,65	43,70	43,70	43,71	43,71
							98350 A	187736.03	431833.70	1,5	N	23,75	24,78	32,38	32,84				54,63	54,63	55,11	55,11	55,14	55,14	55,14	55,14
							98350 B	187736.03	431833.70	4,5	N	26,20	27,22	34,91	35,32				55,18	55,18	55,65	55,65	55,69	55,69	55,69	55,69
							98350 C	187736.03	431833.70	7,5	N	26,44	27,45	35,13	35,53				55,36	55,36	55,85	55,85	55,88	55,88	55,88	55,88
							98350 D	187736.03	431833.70	10,5	N	26,49	27,49	35,15	35,54				55,66	55,66	56,15	56,15	56,19	56,19	56,19	56,19
							98350 E	187736.03	431833.70	13,5	N	26,53	27,53	35,18	35,56				56,00	56,00	56,49	56,49	56,53	56,53	56,53	56,53
							98350 F	187736.03	431833.70	16,5	N	26,58	27,56	35,21	35,58				56,35	56,35	56,84	56,84	56,88	56,88	56,88	56,88
Dalidastraat	87		6663MJ	Lent	Nijmegen	woonfunctie	98310 A	187724.23	431841.99	1,5	ZW	23,94	25,06	33,52	33,92				55,66	55,66	56,09	56,09	56,12	56,12	56,12	56,12
							98310 B	187724.23	431841.99	4,5	ZW	26,26	27,31	35,30	35,70				56,79	56,79	57,19	57,19	57,21	57,21	57,22	57,22
							98310 C	187724.23	431841.99	7,5	ZW	26,46	27,48	35,31	35,70				57,02	57,02	57,43	57,43	57,46	57,46	57,46	57,46
							98310 D	187724.23	431841.99	10,5	ZW	26,47	27,48	35,26	35,64				57,60	57,60	57,99	57,99	58,02	58,02	58,02	58,02
							98310 E	187724.23	431841.99	13,5	ZW	26,49	27,50	35,26	35,63				58,02	58,02	58,42	58,42	58,45	58,45	58,45	58,45
							98310 F	187724.23	431841.99	16,5	ZW	26,53	27,53	35,27	35,64				58,41	58,41	58,82	58,82</				

Adres							Rekenpunt				Industrielaawai L _{etmaal} in [dB(A)]				Cumulatie van geluid (TS alleen met PLAN)												
															Huidige situatie		Toekomstige situatie met plan zonder doortrekking A15		Toekomstige situatie met plan met doortrekking A15								
Straatnaam	Huisnummer	Toevoeging	Postcode	Plaatsnaam	Gemeentenaam	BAGbestemming	Rekenpunt	X	Y	Hoogte	GevelOriëntatie	HS	HS_BB_MS	TS_BB_en_NB	TS_BB_en_NB_MS	HS_BB_MS	TS_BB_en_NB	TS_BB_en_NB_MS	HS_BB_MS	TS_BB_en_NB	TS_BB_en_NB_MS						
Dalidastraat	91		6663MJ	Lent	Nijmegen	woonfunctie	98350 E	187736.43	431844.02	13,5	N	26,53	27,53	35,18	35,56	56,00	56,00	56,49	56,49	56,53	56,53	56,53	56,53				
							98350 F	187736.43	431844.02	16,5	N	26,58	27,56	35,21	35,58	56,35	56,35	56,84	56,84	56,88	56,88	56,88	56,88	56,88	56,88	56,88	
							98310 A	187724.03	431853.32	1,5	ZW	23,94	25,06	33,52	33,92	55,66	55,66	56,09	56,09	56,12	56,12	56,12	56,12	56,12	56,12	56,12	56,12
							98310 B	187724.03	431853.32	4,5	ZW	26,26	27,31	35,30	35,70	56,79	56,79	57,19	57,19	57,21	57,21	57,21	57,21	57,21	57,21	57,21	57,21
							98310 C	187724.03	431853.32	7,5	ZW	26,46	27,48	35,31	35,70	57,02	57,02	57,43	57,43	57,46	57,46	57,46	57,46	57,46	57,46	57,46	57,46
							98310 D	187724.03	431853.32	10,5	ZW	26,47	27,48	35,26	35,64	57,60	57,60	57,99	57,99	58,02	58,02	58,02	58,02	58,02	58,02	58,02	58,02
							98310 E	187724.03	431853.32	13,5	ZW	26,49	27,50	35,26	35,63	58,02	58,02	58,42	58,42	58,45	58,45	58,45	58,45	58,45	58,45	58,45	58,45
							98310 F	187724.03	431853.32	16,5	ZW	26,53	27,53	35,27	35,64	58,41	58,41	58,82	58,82	58,85	58,85	58,85	58,85	58,85	58,85	58,85	58,85
							98320 A	187724.03	431853.32	1,5	Z	20,25	21,17	31,34	31,66	51,37	51,37	51,60	51,60	51,62	51,62	51,62	51,62	51,62	51,62	51,62	51,62
							98320 B	187724.03	431853.32	4,5	Z	21,29	22,24	32,69	32,99	52,35	52,35	52,58	52,58	52,59	52,59	52,59	52,59	52,59	52,59	52,59	52,59
							98320 C	187724.03	431853.32	7,5	Z	18,28	19,65	32,67	32,93	53,07	53,07	53,30	53,30	53,32	53,32	53,32	53,32	53,32	53,32	53,32	53,32
							98320 D	187724.03	431853.32	10,5	Z	9,31	10,32	18,54	18,79	54,23	54,23	54,35	54,35	54,36	54,36	54,36	54,36	54,36	54,36	54,36	54,36
							98320 E	187724.03	431853.32	13,5	Z	10,72	11,73	20,01	20,26	53,92	53,92	54,07	54,07	54,07	54,07	54,07	54,07	54,07	54,07	54,07	54,07
							98320 F	187724.03	431853.32	16,5	Z	25,57	26,51	34,15	34,43	54,81	54,81	55,02	55,02	55,03	55,03	55,03	55,03	55,03	55,03	55,03	55,03
							98330 A	187724.03	431853.32	1,5	O	23,27	23,80	28,53	28,85	46,99	46,99	47,61	47,61	47,66	47,66	47,66	47,66	47,66	47,66	47,66	47,66
							98330 B	187724.03	431853.32	4,5	O	25,29	25,70	29,31	29,61	47,51	47,51	48,04	48,04	48,09	48,09	48,09	48,09	48,09	48,09	48,09	48,09
							98330 C	187724.03	431853.32	7,5	O	25,55	25,95	29,40	29,69	48,85	48,85	49,29	49,29	49,33	49,33	49,33	49,33	49,33	49,33	49,33	49,33
							98330 D	187724.03	431853.32	10,5	O	25,61	26,01	29,49	29,77	49,29	49,28	49,71	49,71	49,74	49,74	49,74	49,74	49,74	49,74	49,74	49,74
							98330 E	187724.03	431853.32	13,5	O	25,66	26,07	29,64	29,92	44,29	44,28	45,34	45,34	45,44	45,44	45,44	45,44	45,44	45,44	45,44	45,44
							98330 F	187724.03	431853.32	16,5	O	25,88	26,42	31,31	31,60	44,43	44,42	45,51	45,51	45,61	45,61	45,61	45,61	45,61	45,61	45,61	45,61
98340 A	187724.03	431853.32	1,5	NO	8,03	9,40	18,73	19,01	45,90	45,90	46,13	46,13	46,15	46,15	46,15	46,15	46,15	46,15	46,15	46,15							
98340 B	187724.03	431853.32	4,5	NO	8,34	9,58	18,72	19,00	47,51	47,51	47,73	47,73	47,74	47,74	47,74	47,74	47,74	47,74	47,74	47,74							
98340 C	187724.03	431853.32	7,5	NO	8,61	9,83	18,94	19,20	49,66	49,66	49,83	49,83	49,84	49,84	49,84	49,84	49,84	49,84	49,84	49,84							
98340 D	187724.03	431853.32	10,5	NO	9,19	10,39	19,43	19,69	49,84	49,84	50,02	50,02	50,03	50,03	50,03	50,03	50,03	50,03	50,03	50,03							
98340 E	187724.03	431853.32	13,5	NO	10,66	11,80	20,66	20,92	41,75	41,75	42,33	42,33	42,35	42,35	42,35	42,35	42,35	42,35	42,35	42,35							
98340 F	187724.03	431853.32	16,5	NO	20,12	21,02	28,69	28,97	42,92	42,92	43,65	43,65	43,70	43,70	43,70	43,70	43,70	43,70	43,70	43,70							
98350 A	187724.03	431853.32	1,5	N	23,75	24,78	32,38	32,84	54,63	54,63	55,11	55,11	55,14	55,14	55,14	55,14	55,14	55,14	55,14	55,14							
98350 B	187724.03	431853.32	4,5	N	26,20	27,22	34,91	35,32	55,18	55,18	55,65	55,65	55,69	55,69	55,69	55,69	55,69	55,69	55,69	55,69							
98350 C	187724.03	431853.32	7,5	N	26,44	27,45	35,13	35,53	55,36	55,36	55,85	55,85	55,88	55,88	55,88	55,88	55,88	55,88	55,88	55,88							
98350 D	187724.03	431853.32	10,5	N	26,49	27,49	35,15	35,54	55,66	55,66	56,15	56,15	56,19	56,19	56,19	56,19	56,19	56,19	56,19	56,19							
98350 E	187724.03	431853.32	13,5	N	26,53	27,53	35,18	35,56	56,00	56,00	56,49	56,49	56,53	56,53	56,53	56,53	56,53	56,53	56,53	56,53							
98350 F	187724.03	431853.32	16,5	N	26,58	27,56	35,21	35,58	56,35	56,35	56,84	56,84	56,88	56,88	56,88	56,88	56,88	56,88	56,88	56,88							
Dalidastraat	93		6663MJ	Lent	Nijmegen	woonfunctie	98350 E	187724.03	431853.32	13,5	N	26,53	27,53	35,18	35,56	56,00	56,00	56,49	56,49	56,53	56,53	56,53					
							98350 F	187724.03	431853.32	16,5	N	26,58	27,56	35,21	35,58	56,35	56,35	56,84	56,84	56,88	56,88	56,88	56,88	56,88			
							98310 A	187734.01	431865.32	1,5	ZW	23,94	25,06	33,52	33,92	55,66	55,66	56,09	56,09	56,12	56,12	56,12	56,12	56,12	56,12		
							98310 B	187734.01	431865.32	4,5	ZW	26,26	27,31	35,30	35,70	56,79	56,79	57,19	57,19	57,21	57,21	57,21	57,21	57,21	57,21		
							98310 C	187734.01	431865.32	7,5	ZW	26,46	27,48	35,31	35,70	57,02	57,02	57,43	57,43	57,46	57,46	57,46	57,46	57,46	57,46		
							98310 D	187734.01	431865.32	10,5	ZW	26,47	27,48	35,26	35,64	57,60	57,60	57,99	57,99	58,02	58,02	58,02	58,02	58,02	58,02		
							98310 E	187734.01	431865.32	13,5	ZW	26,49	27,50	35,26	35,63	58,02	58,02	58,42	58,42	58,45	58,45	58,45	58,45	58,45	58,45		
							98310 F	187734.01	431865.32	16,5	ZW	26,53	27,53	35,27	35,64	58,41	58,41	58,82	58,82	58,85	58,85	58,85	58,85	58,85	58,85		
							98320 A	187734.01	431865.32	1,5	Z	20,25	21,17	31,34	31,66	51,37	51,37	51,60	51,60	51,62	51,62	51,62	51,62	51,62	51,62		
							98320 B	187734.01	431865.32	4,5	Z	21,29	22,24	32,69	32,99	52,35	52,35	52,58	52,58	52,59	52,59	52,59	52,59	52,59	52,59		
							98320 C	187734.01	431865.32	7,5	Z	18,28	19,65	32,67	32,93	53,07	53,07	53,30	53,30	53,32	53,32	53,32	53,32	53,32	53,32		
							98320 D	187734.01	431865.32	10,5	Z	9,31	10,32	18,54	18,79	54,23	54,23	54,35	54,35	54,36	54,36	54,36	54,36	54,36	54,36		
							98320 E	187734.01	431865.32	13,5	Z	10,72	11,73	20,01	20,26	53,92	53,92	54,07	54,07	54,07	54,07	54,07	54,07	54,07	54,07		
							98320 F	187734.01	431865.32	16,5	Z	25,57	26,51	34,15	34,43	54,81	54,81	55,02	55,02	55,03	55,03	55,03	55,03	55,03	55,03		
							98330 A	187734.01	431865.32	1,5	O	23,27	23,80	28,53	28,85	46,99	46,99	47,61	47,61	47,66	47,66	47,66	47,66	47,66	47,66		
							98330 B	187734.01	431865.32	4,5	O	25,29	25,70	29,31	29,61	47,51	47,51	48,04	48,04	48,09	48,09	48,09	48,09	48,09	48,09		
							98330 C	187734.01	431865.32	7,5	O	25,55	25,95	29,40	29,69	48,85	48,85	49,29	49,29	49,33	49,33	49,33	49,33	49,33	49,33		
							98330 D	187734.01	431865.32	10,5	O	25,61	26,01	29,49	29,77	49,29	49,28	49,71	49,71	49,74	49,74	49,74	49,74	49,74	49,74		
							98330 E	187734.01	431865.32	13,5																	

Adres							Rekenpunt		Industrielaawai L _{etmaal} in [dB(A)]				Toename industrielaawai t.o.v. HS_BB			Cumulatie van geluid (TS alleen met PLAN)										
							Rekenpunt	X	Y	Hoogte	GevelOriëntatie	HS	HS_BB_MS	TS_BB_en_NB	TS_BB_en_NB_MS	HS_BB_MS	TS_BB_en_NB	TS_BB_en_NB_MS	Huidige situatie		Toekomstige situatie met plan zonder doortrekking A15		Toekomstige situatie met plan met doortrekking A15			
Straatnaam	Huisnummer	Toevoeging	Postcode	Plaatsnaam	Gemeentenaam	BAGbestemming	Rekenpunt	X	Y	Hoogte	GevelOriëntatie	HS	HS_BB_MS	TS_BB_en_NB	TS_BB_en_NB_MS	HS_BB_MS	TS_BB_en_NB	TS_BB_en_NB_MS	HS_BB	HS_BB_MS	TS_BB_en_NB	TS_BB_en_NB_MS	TS_BB_en_NB	TS_BB_en_NB_MS	TS_BB_en_NB	TS_BB_en_NB_MS
							98330_C	187741.42	431867.07	7,5	O	25,55	25,95	29,40	29,69				48,85	48,85	49,29	49,29	49,29	49,33	49,33	49,33
							98330_D	187741.42	431867.07	10,5	O	25,61	26,01	29,49	29,77				49,29	49,28	49,71	49,71	49,71	49,74	49,74	49,75
							98330_E	187741.42	431867.07	13,5	O	25,66	26,07	29,64	29,92				44,29	44,28	45,34	45,34	45,35	45,44	45,44	45,45
							98330_F	187741.42	431867.07	16,5	O	25,88	26,42	31,31	31,60				44,43	44,42	45,51	45,52	45,52	45,61	45,61	45,62
							98340_A	187741.42	431867.07	1,5	NO	8,03	9,40	18,73	19,01				45,90	45,90	46,13	46,13	46,13	46,15	46,15	46,15
							98340_B	187741.42	431867.07	4,5	NO	8,34	9,58	18,72	19,00				47,51	47,51	47,73	47,73	47,73	47,74	47,74	47,74
							98340_C	187741.42	431867.07	7,5	NO	8,61	9,83	18,94	19,20				49,66	49,66	49,83	49,83	49,84	49,84	49,84	49,84
							98340_D	187741.42	431867.07	10,5	NO	9,19	10,39	19,43	19,69				49,84	49,84	50,02	50,02	50,02	50,03	50,03	50,03
							98340_E	187741.42	431867.07	13,5	NO	10,66	11,80	20,66	20,92				41,75	41,75	42,33	42,33	42,33	42,35	42,35	42,35
							98340_F	187741.42	431867.07	16,5	NO	20,12	21,02	28,69	28,97				42,92	42,92	43,65	43,65	43,66	43,70	43,71	43,71
							98350_A	187741.42	431867.07	1,5	N	23,75	24,78	32,38	32,84				54,63	54,63	55,11	55,11	55,11	55,14	55,14	55,14
							98350_B	187741.42	431867.07	4,5	N	26,20	27,22	34,91	35,32				55,18	55,18	55,85	55,85	55,86	55,89	55,89	55,89
							98350_C	187741.42	431867.07	7,5	N	26,44	27,45	35,13	35,53				55,36	55,36	55,85	55,85	55,85	55,88	55,88	55,89
							98350_D	187741.42	431867.07	10,5	N	26,49	27,49	35,15	35,54				55,66	55,66	56,15	56,15	56,16	56,19	56,19	56,19
							98350_E	187741.42	431867.07	13,5	N	26,53	27,53	35,18	35,56				56,00	56,00	56,49	56,49	56,49	56,53	56,53	56,53
							98350_F	187741.42	431867.07	16,5	N	26,58	27,56	35,21	35,58				56,35	56,35	56,84	56,84	56,84	56,88	56,88	56,88
Dalidastraat	99		6663MJ	Lent	Nijmegen	woonfunctie	98310_A	187753.36	431861.21	1,5	ZW	23,94	25,06	33,52	33,92				55,66	55,66	56,09	56,09	56,12	56,12	56,12	56,12
							98310_B	187753.36	431861.21	4,5	ZW	26,26	27,31	35,30	35,70				56,79	56,79	57,19	57,19	57,21	57,21	57,21	57,22
							98310_C	187753.36	431861.21	7,5	ZW	26,46	27,48	35,31	35,70				57,02	57,02	57,43	57,43	57,46	57,46	57,46	57,46
							98310_D	187753.36	431861.21	10,5	ZW	26,47	27,48	35,26	35,64				57,60	57,60	57,99	58,00	58,02	58,02	58,02	58,02
							98310_E	187753.36	431861.21	13,5	ZW	26,49	27,50	35,26	35,63				58,02	58,02	58,42	58,42	58,45	58,45	58,45	58,45
							98310_F	187753.36	431861.21	16,5	ZW	26,53	27,53	35,27	35,64				58,41	58,41	58,82	58,82	58,85	58,85	58,85	58,85
							98320_A	187753.36	431861.21	1,5	Z	20,25	21,17	31,34	31,66				51,37	51,37	51,60	51,60	51,62	51,62	51,62	51,62
							98320_B	187753.36	431861.21	4,5	Z	21,29	22,24	32,69	32,99				52,35	52,35	52,58	52,58	52,59	52,59	52,59	52,59
							98320_C	187753.36	431861.21	7,5	Z	18,28	19,65	32,67	32,93				53,07	53,07	53,30	53,30	53,32	53,32	53,32	53,32
							98320_D	187753.36	431861.21	10,5	Z	9,31	10,32	18,54	18,79				54,23	54,23	54,35	54,35	54,36	54,36	54,36	54,36
							98320_E	187753.36	431861.21	13,5	Z	10,72	11,73	20,01	20,26				53,92	53,92	54,07	54,07	54,07	54,07	54,07	54,07
							98320_F	187753.36	431861.21	16,5	Z	25,57	26,51	34,15	34,43				54,81	54,81	55,02	55,02	55,02	55,03	55,03	55,03
							98330_A	187753.36	431861.21	1,5	O	23,27	23,80	28,53	28,85				46,99	46,99	47,61	47,61	47,61	47,66	47,66	47,66
							98330_B	187753.36	431861.21	4,5	O	25,29	25,70	29,31	29,61				47,51	47,51	48,04	48,04	48,09	48,09	48,09	48,09
							98330_C	187753.36	431861.21	7,5	O	25,55	25,95	29,40	29,69				48,85	48,85	49,29	49,29	49,29	49,33	49,33	49,33
							98330_D	187753.36	431861.21	10,5	O	25,61	26,01	29,49	29,77				49,29	49,28	49,71	49,71	49,71	49,74	49,74	49,75
							98330_E	187753.36	431861.21	13,5	O	25,66	26,07	29,64	29,92				44,29	44,28	45,34	45,34	45,35	45,44	45,44	45,45
							98330_F	187753.36	431861.21	16,5	O	25,88	26,42	31,31	31,60				44,43	44,42	45,51	45,52	45,52	45,61	45,61	45,62
							98340_A	187753.36	431861.21	1,5	NO	8,03	9,40	18,73	19,01				45,90	45,90	46,13	46,13	46,13	46,15	46,15	46,15
							98340_B	187753.36	431861.21	4,5	NO	8,34	9,58	18,72	19,00				47,51	47,51	47,73	47,73	47,73	47,74	47,74	47,74
							98340_C	187753.36	431861.21	7,5	NO	8,61	9,83	18,94	19,20				49,66	49,66	49,83	49,83	49,84	49,84	49,84	49,84
							98340_D	187753.36	431861.21	10,5	NO	9,19	10,39	19,43	19,69				49,84	49,84	50,02	50,02	50,02	50,03	50,03	50,03
							98340_E	187753.36	431861.21	13,5	NO	10,66	11,80	20,66	20,92				41,75	41,75	42,33	42,33	42,33	42,35	42,35	42,35
							98340_F	187753.36	431861.21	16,5	NO	20,12	21,02	28,69	28,97				42,92	42,92	43,65	43,65	43,66	43,70	43,71	43,71
							98350_A	187753.36	431861.21	1,5	N	23,75	24,78	32,38	32,84				54,63	54,63	55,11	55,11	55,11	55,14	55,14	55,14
							98350_B	187753.36	431861.21	4,5	N	26,20	27,22	34,91	35,32				55,18	55,18	55,85	55,85	55,86	55,89	55,89	55,89
							98350_C	187753.36	431861.21	7,5	N	26,44	27,45	35,13	35,53				55,36	55,36	55,85	55,85	55,85	55,88	55,88	55,89
							98350_D	187753.36	431861.21	10,5	N	26,49	27,49	35,15	35,54				55,66	55,66	56,15	56,15	56,16	56,19	56,19	56,19
							98350_E	187753.36	431861.21	13,5	N	26,53	27,53	35,18	35,56				56,00	56,00	56,49	56,49	56,49	56,53	56,53	56,53
							98350_F	187753.36	431861.21	16,5	N	26,58	27,56	35,21	35,58				56,35	56,35	56,84	56,84	56,84	56,88	56,88	56,88
Dalidastraat	101		6663MJ	Lent	Nijmegen	woonfunctie	98310_A	187750.86	431871.93	1,5	ZW	23,94	25,06	33,52	33,92				55,66	55,66	56,09	56,09	56,12			

Adres								Rekenpunt				Industrielaawai L _{etmaal} in [dB(A)]			Toename industrielaawai t.o.v. HS_BB			Cumulatie van geluid (TS alleen met PLAN)																
Straatnaam	Huisnummer	Toevoeging	Postcode	Plaatsnaam	Gemeentenaam	BAGbestemming	Rekenpunt	X	Y	Hoogte	GevelOriëntatie	HS	HS_BB_MS	TS_BB_en_NB	TS_BB_en_NB_MS	HS_BB_MS	TS_BB_en_NB	TS_BB_en_NB_MS	Huidige situatie		Toekomstige situatie met plan zonder doortrekking A15		Toekomstige situatie met plan met doortrekking A15											
																		HS_BB	HS_BB_MS	TS_BB_en_NB	TS_BB_en_NB_MS	TS_BB_en_NB	TS_BB_en_NB_MS	TS_BB_en_NB	TS_BB_en_NB_MS	TS_BB_en_NB	TS_BB_en_NB_MS	TS_BB_en_NB	TS_BB_en_NB_MS					
Dalidastraat	105		6663MJ	Lent	Nijmegen	woonfunctie	98310_A	187734.95	431832.42	1,5	ZW	23,94	25,06	33,52	33,92					55,66	55,66	56,09	56,09	56,12	56,12									
							98310_B	187734.95	431832.42	4,5	ZW	26,26	27,31	35,30	35,70					56,79	56,79	57,19	57,19	57,21	57,21	57,22	57,22							
							98310_C	187734.95	431832.42	7,5	ZW	26,46	27,48	35,31	35,70					57,02	57,02	57,43	57,43	57,46	57,46	57,47	57,47							
							98310_D	187734.95	431832.42	10,5	ZW	26,47	27,48	35,26	35,64					57,60	57,60	57,99	58,00	58,02	58,02	58,03	58,03							
							98310_E	187734.95	431832.42	13,5	ZW	26,49	27,50	35,26	35,63					58,02	58,02	58,42	58,42	58,45	58,45	58,46	58,46							
							98310_F	187734.95	431832.42	16,5	ZW	26,53	27,53	35,27	35,64					58,41	58,41	58,82	58,82	58,85	58,85	58,86	58,86							
							98320_A	187734.95	431832.42	1,5	Z	20,25	21,17	31,34	31,66					51,37	51,37	51,60	51,60	51,62	51,62	51,63	51,63							
							98320_B	187734.95	431832.42	4,5	Z	21,29	22,24	32,69	32,99					52,35	52,35	52,58	52,58	52,59	52,59	52,60	52,60							
							98320_C	187734.95	431832.42	7,5	Z	18,28	19,65	32,67	32,93					53,07	53,07	53,30	53,30	53,32	53,32	53,33	53,33							
							98320_D	187734.95	431832.42	10,5	Z	9,31	10,32	18,54	18,79					54,23	54,23	54,35	54,35	54,36	54,36	54,37	54,37							
							98320_E	187734.95	431832.42	13,5	Z	10,72	11,73	20,01	20,26					53,92	53,92	54,07	54,07	54,07	54,07	54,08	54,08							
							98320_F	187734.95	431832.42	16,5	Z	25,57	26,51	34,15	34,43					54,81	54,81	55,02	55,02	55,03	55,03	55,04	55,04							
							98330_A	187734.95	431832.42	1,5	O	23,27	23,80	28,53	28,85					46,99	46,99	47,61	47,61	47,66	47,66	47,67	47,67							
							98330_B	187734.95	431832.42	4,5	O	25,29	25,70	29,31	29,61					47,51	47,51	48,04	48,04	48,09	48,09	48,10	48,10							
							98330_C	187734.95	431832.42	7,5	O	25,55	25,95	29,40	29,69					48,85	48,85	49,29	49,29	49,33	49,33	49,34	49,34							
							98330_D	187734.95	431832.42	10,5	O	25,61	26,01	29,49	29,77					49,29	49,29	49,71	49,71	49,74	49,74	49,75	49,75							
							98330_E	187734.95	431832.42	13,5	O	25,66	26,07	29,64	29,92					44,29	44,29	45,34	45,34	45,44	45,44	45,45	45,45							
							98330_F	187734.95	431832.42	16,5	O	25,88	26,42	31,31	31,60					44,43	44,43	45,51	45,51	45,61	45,61	45,62	45,62							
							98340_A	187734.95	431832.42	1,5	NO	8,03	9,40	18,73	19,01					45,90	45,90	46,13	46,13	46,15	46,15	46,16	46,16							
							98340_B	187734.95	431832.42	4,5	NO	8,34	9,58	18,72	19,00					47,51	47,51	47,73	47,73	47,74	47,74	47,75	47,75							
							98340_C	187734.95	431832.42	7,5	NO	8,61	9,83	18,94	19,20					49,66	49,66	49,83	49,83	49,84	49,84	49,85	49,85							
							98340_D	187734.95	431832.42	10,5	NO	9,19	10,39	19,43	19,69					49,84	49,84	50,02	50,02	50,03	50,03	50,04	50,04							
							98340_E	187734.95	431832.42	13,5	NO	10,66	11,80	20,66	20,92					41,75	41,75	42,33	42,33	42,35	42,35	42,36	42,36							
							98340_F	187734.95	431832.42	16,5	NO	20,12	21,02	28,69	28,97					42,92	42,92	43,65	43,65	43,70	43,70	43,71	43,71							
							98350_A	187734.95	431832.42	1,5	N	23,75	24,78	32,38	32,84					54,63	54,63	55,11	55,11	55,14	55,14	55,15	55,15							
							98350_B	187734.95	431832.42	4,5	N	26,20	27,22	34,91	35,32					55,18	55,18	55,65	55,65	55,69	55,69	55,70	55,70							
							98350_C	187734.95	431832.42	7,5	N	26,44	27,45	35,13	35,53					55,36	55,36	55,85	55,85	55,88	55,88	55,89	55,89							
							98350_D	187734.95	431832.42	10,5	N	26,49	27,49	35,15	35,54					55,66	55,66	56,15	56,15	56,19	56,19	56,20	56,20							
							98350_E	187734.95	431832.42	13,5	N	26,53	27,53	35,18	35,56					56,00	56,00	56,49	56,49	56,53	56,53	56,54	56,54							
							98350_F	187734.95	431832.42	16,5	N	26,58	27,56	35,21	35,58					56,35	56,35	56,84	56,84	56,88	56,88	56,89	56,89							
							Dalidastraat	107		6663MJ	Lent	Nijmegen	woonfunctie	98310_A	187725.98	431839.23	1,5	ZW	23,94	25,06	33,52	33,92					55,66	55,66	56,09	56,09	56,12	56,12		
														98310_B	187725.98	431839.23	4,5	ZW	26,26	27,31	35,30	35,70					56,79	56,79	57,19	57,19	57,21	57,21	57,22	57,22
														98310_C	187725.98	431839.23	7,5	ZW	26,46	27,48	35,31	35,70					57,02	57,02	57,43	57,43	57,46	57,46	57,47	57,47
														98310_D	187725.98	431839.23	10,5	ZW	26,47	27,48	35,26	35,64					57,60	57,60	57,99	58,00	58,02	58,02	58,03	58,03
														98310_E	187725.98	431839.23	13,5	ZW	26,49	27,50	35,26	35,63					58,02	58,02	58,42	58,42	58,45	58,45	58,46	58,46
98310_F	187725.98	431839.23	16,5	ZW	26,53	27,53								35,27	35,64					58,41	58,41	58,82	58,82	58,85	58,85	58,86	58,86							
98320_A	187725.98	431839.23	1,5	Z	20,25	21,17								31,34	31,66					51,37	51,37	51,60	51,60	51,62	51,62	51,63	51,63							
98320_B	187725.98	431839.23	4,5	Z	21,29	22,24								32,69	32,99					52,35	52,35	52,58	52,58	52,59	52,59	52,60	52,60							
98320_C	187725.98	431839.23	7,5	Z	18,28	19,65								32,67	32,93					53,07	53,07	53,30	53,30	53,32	53,32	53,33	53,33							
98320_D	187725.98	431839.23	10,5	Z	9,31	10,32								18,54	18,79					54,23	54,23	54,35	54,35	54,36	54,36	54,37	54,37							
98320_E	187725.98	431839.23	13,5	Z	10,72	11,73								20,01	20,26					53,92	53,92	54,07	54,07	54,07	54,07	54,08	54,08							
98320_F	187725.98	431839.23	16,5	Z	25,57	26,51								34,15	34,43					54,81	54,81	55,02	55,02	55,03	55,03	55,04	55,04							
98330_A	187725.98	431839.23	1,5	O	23,27	23,80								28,53	28,85					46,99	46,99	47,61	47,61	47,66	47,66	47,67	47,67							
98330_B	187725.98	431839.23	4,5	O	25,29	25,70								29,31	29,61					47,51	47,51	48,04	48,04	48,09	48,09	48,10	48,10							
98330_C	187725.98	431839.23	7,5	O	25,55	25,95								29,40	29,69					48,85	48,85	49,29	49,29	49,33	49,33	49,34	49,34							
98330_D	187725.98	431839.23	10,5	O	25,61	26,01								29,49	29,77					49,29	49,29	49,71	49,71	49,74	49,74	49,75	49,75							
98330_E	187725.98	431839.23	13,5	O	25,66	26,07								29,64	29,92					44,29	44,29	45,34	45,34	45,44	45,44	45,45	45,45							
98330_F	187725.98	431839.23	16,5	O	25,88	26,42								31,31	31,60					44,43	44,43	45,51	45,51	45,61	45,61	45,62	45,62							
98340_A	187725.98	431839.23	1,5	NO	8,03	9,40								18,73	19,01					45,90	45,90	46,13	46,13	46,15	46,15	46,16	46,16							
98340_B	187725.98	431839.23	4,5	NO	8,34	9,58								18,72	19,00					47,51	47,51	47,73	47,73	47,74	47,74	47,75	47,75							
98340_C	187725.98	431839.23	7,5	NO	8,61	9,83								18,94	19,20					49,66	49,66	49,83	49,83	49,84	49,84	49,85	49,85							
98340_D	187725.98	431839.23	10,5	NO	9,19	10,39								19,43	19,69					49,84	49,84	50,02	50,02	50,03	50,03	50,04	50,04							
98340_E	187725.98	431839.23	13,5	NO	10,66	11,80								20,66	20,92					41,75	41,75	42,33	42,33	42,35	42,35	42,36	42,36							
98340_F	187725.98	431839.23																																

Adres							Rekenpunt				Industrielaawai L _{etmaal} in [dB(A)]				Toename industrielaawai t.o.v. HS_BB				Cumulatie van geluid (TS alleen met PLAN)						
Straatnaam	Huisnummer	Toevoeging	Postcode	Plaatsnaam	Gemeentenaam	BAGbestemming	Rekenpunt	X	Y	Hoogte	GevelOriente	HS	HS_BB_MS	TS_BB_en_NB	TS_BB_en_NB_MS	HS_BB_MS	TS_BB_en_NB	TS_BB_en_NB_MS	Huidige situatie		Toekomstige situatie met plan zonder doortrekking A15		Toekomstige situatie met plan met doortrekking A15		
																				HS_BB	HS_BB_MS	TS_BB_en_NB	TS_BB_en_NB_MS	TS_BB_en_NB	TS_BB_en_NB_MS
							98330 E	187725.72	431853.52	13,5	O	25,66	26,07	29,64	29,92					44,29	44,28	45,34	45,35	45,44	45,45
							98330 F	187725.72	431853.52	16,5	O	25,88	26,42	31,31	31,60					44,43	44,42	45,51	45,52	45,61	45,62
							98340 A	187725.72	431853.52	1,5	NO	8,03	9,40	18,73	19,01					45,90	45,90	46,13	46,13	46,15	46,15
							98340 B	187725.72	431853.52	4,5	NO	8,34	9,58	18,72	19,00					47,51	47,51	47,73	47,73	47,74	47,74
							98340 C	187725.72	431853.52	7,5	NO	8,61	9,83	18,94	19,20					49,66	49,66	49,83	49,83	49,84	49,84
							98340 D	187725.72	431853.52	10,5	NO	9,19	10,39	19,43	19,69					49,84	49,84	50,02	50,02	50,03	50,03
							98340 E	187725.72	431853.52	13,5	NO	10,66	11,80	20,66	20,92					41,75	41,75	42,33	42,33	42,35	42,35
							98340 F	187725.72	431853.52	16,5	NO	20,12	21,02	28,69	28,97					42,92	42,92	43,65	43,66	43,70	43,71
							98350 A	187725.72	431853.52	1,5	N	23,75	24,78	32,38	32,84					54,63	54,63	55,11	55,11	55,14	55,14
							98350 B	187725.72	431853.52	4,5	N	26,20	27,22	34,91	35,32					55,18	55,18	55,65	55,66	55,69	55,69
							98350 C	187725.72	431853.52	7,5	N	26,44	27,45	35,13	35,53					55,36	55,36	55,85	55,85	55,88	55,89
							98350 D	187725.72	431853.52	10,5	N	26,49	27,49	35,15	35,54					55,66	55,66	56,15	56,16	56,19	56,19
							98350 E	187725.72	431853.52	13,5	N	26,53	27,53	35,18	35,56					56,00	56,00	56,49	56,49	56,53	56,53
							98350 F	187725.72	431853.52	16,5	N	26,58	27,56	35,21	35,58					56,35	56,35	56,84	56,84	56,88	56,88
Dalidastraat	113	-	6663MJ	Lent	Nijmegen	woonfunctie	98310 A	187732.25	431862.89	1,5	ZW	23,94	25,06	33,52	33,92					55,66	55,66	56,09	56,09	56,12	56,12
							98310 B	187732.25	431862.89	4,5	ZW	26,26	27,31	35,30	35,70					56,79	56,79	57,19	57,19	57,21	57,22
							98310 C	187732.25	431862.89	7,5	ZW	26,46	27,46	35,31	35,70					57,02	57,02	57,43	57,43	57,46	57,46
							98310 D	187732.25	431862.89	10,5	ZW	26,47	27,46	35,26	35,64					57,60	57,60	57,99	58,00	58,02	58,02
							98310 E	187732.25	431862.89	13,5	ZW	26,49	27,50	35,26	35,63					58,02	58,02	58,42	58,42	58,45	58,45
							98310 F	187732.25	431862.89	16,5	ZW	26,53	27,53	35,27	35,64					58,41	58,41	58,82	58,82	58,85	58,85
							98320 A	187732.25	431862.89	1,5	Z	20,25	21,17	31,34	31,66					51,37	51,37	51,60	51,60	51,62	51,62
							98320 B	187732.25	431862.89	4,5	Z	21,29	22,24	32,69	32,99					52,35	52,35	52,58	52,58	52,59	52,59
							98320 C	187732.25	431862.89	7,5	Z	18,28	19,65	32,67	32,93					53,07	53,07	53,30	53,30	53,32	53,32
							98320 D	187732.25	431862.89	10,5	Z	9,31	10,32	18,54	18,79					54,23	54,23	54,35	54,35	54,36	54,36
							98320 E	187732.25	431862.89	13,5	Z	10,72	11,73	20,01	20,26					53,92	53,92	54,07	54,07	54,07	54,07
							98320 F	187732.25	431862.89	16,5	Z	25,57	26,51	34,15	34,43					54,81	54,81	55,02	55,02	55,03	55,03
							98330 A	187732.25	431862.89	1,5	O	23,27	23,80	28,53	28,85					46,99	46,99	47,61	47,61	47,66	47,66
							98330 B	187732.25	431862.89	4,5	O	25,29	25,70	29,31	29,61					47,51	47,51	48,04	48,04	48,09	48,09
							98330 C	187732.25	431862.89	7,5	O	25,55	25,95	29,40	29,69					48,85	48,85	49,29	49,29	49,33	49,33
							98330 D	187732.25	431862.89	10,5	O	25,61	26,01	29,49	29,77					49,29	49,28	49,71	49,71	49,74	49,75
							98330 E	187732.25	431862.89	13,5	O	25,66	26,07	29,64	29,92					49,29	49,28	49,71	49,71	49,74	49,75
							98330 F	187732.25	431862.89	16,5	O	25,88	26,42	31,31	31,60					44,29	44,28	45,34	45,35	45,44	45,45
							98340 A	187732.25	431862.89	1,5	NO	8,03	9,40	18,73	19,01					45,90	45,90	46,13	46,13	46,15	46,15
							98340 B	187732.25	431862.89	4,5	NO	8,34	9,58	18,72	19,00					47,51	47,51	47,73	47,73	47,74	47,74
							98340 C	187732.25	431862.89	7,5	NO	8,61	9,83	18,94	19,20					49,66	49,66	49,83	49,83	49,84	49,84
							98340 D	187732.25	431862.89	10,5	NO	9,19	10,39	19,43	19,69					49,84	49,84	50,02	50,02	50,03	50,03
							98340 E	187732.25	431862.89	13,5	NO	10,66	11,80	20,66	20,92					41,75	41,75	42,33	42,33	42,35	42,35
							98340 F	187732.25	431862.89	16,5	NO	20,12	21,02	28,69	28,97					42,92	42,92	43,65	43,66	43,70	43,71
							98350 A	187732.25	431862.89	1,5	N	23,75	24,78	32,38	32,84					54,63	54,63	55,11	55,11	55,14	55,14
							98350 B	187732.25	431862.89	4,5	N	26,20	27,22	34,91	35,32					55,18	55,18	55,65	55,66	55,69	55,69
							98350 C	187732.25	431862.89	7,5	N	26,44	27,45	35,13	35,53					55,36	55,36	55,85	55,85	55,88	55,89
							98350 D	187732.25	431862.89	10,5	N	26,49	27,49	35,15	35,54					55,66	55,66	56,15	56,16	56,19	56,19
							98350 E	187732.25	431862.89	13,5	N	26,53	27,53	35,18	35,56					56,00	56,00	56,49	56,49	56,53	56,53
							98350 F	187732.25	431862.89	16,5	N	26,58	27,56	35,21	35,58					56,35	56,35	56,84	56,84	56,88	56,88
Dalidastraat	115	-	6663MJ	Lent	Nijmegen	woonfunctie	98310 A	187741.22	431856.49	1,5	ZW	23,94	25,06	33,52	33,92					55,66	55,66	56,09	56,09	56,12	56,12
							98310 B	187741.22	431856.49	4,5	ZW	26,26	27,31	35,30	35,70					56,79	56,79	57,19	57,19	57,21	57,22
							98310 C	187741.22	431856.49	7,5	ZW	26,46	27,46	35,31	35,70					57,02	57,02	57,43	57,43	57,46	57,46
							98310 D	187741.22	431856.49	10,5	ZW	26,47	27,46	35,26	35,64					57,60	57,60	57,99	58,00	58,02	58,02
							98310 E	187741.22	431856.49	13,5	ZW	26,49	27,50	35,26	35,63					58,02	58,02	58,42	58,42	58,45	58,45
							98310 F	187741.22	431856.49	16,5	ZW	26,53	27,53	35,27	35,64					58,41	58,41	58,82	58,82	58,85	58,85
							98320 A	187741.22	431856.49	1,5	Z	20,25	21,17	31,34	31,66					51,37	51,37	51,60	51,60	51,62	51,62
							98320 B	187741.22	431856.49	4,5	Z	21,29	22,24	32,69	32,99					52,35	52,35	52,58	52,58	52,59	52,59
							98320 C	187741.22	431856.49	7,5	Z	18,28	19,65	32,67	32,93					53,07	53,07	53,30	53,30	53,32	53,32
							98320 D	187741.22	431856.49	10,5	Z	9,31	10,32	18,54	18,79					54,23	54,23	54,35	54,35	54,36	54,36
							98320 E	187741.22	431856.49	13,5	Z	10,72	11,73	20,01	20,26					53,92	53,92	54,07	54,07	54,07	54,07
							98320 F	187741.22	431856.49	16,5	Z	25,57	26,51	34,15	34,43					54,81	54,81	55,02	55,02	55,03	55,03
							98330 A	187741.22	431856.49	1,5	O	23,27	23,80	28,53	28,85										

Adres								Rekenpunt				Industrielaawai L _{etmaal} in [dB(A)]			Toename industrielaawai t.o.v. HS_BB			Cumulatie van geluid (TS alleen met PLAN)								
								Rekenpunt	X	Y	Hoogte	GevelOriente	HS	HS_BB_MS	TS_BB_en_NB	TS_BB_en_NB_MS	HS_BB_MS	TS_BB_en_NB	TS_BB_en_NB_MS	Huidige situatie		Toekomstige situatie met plan zonder doortrekking A15		Toekomstige situatie met plan met doortrekking A15		
Straatnaam	Huisnummer	Toevoeging	Postcode	Plaatsnaam	Gemeentenaam	BAGbestemming	Rekenpunt	X	Y	Hoogte	GevelOriente	HS	HS_BB_MS	TS_BB_en_NB	TS_BB_en_NB_MS	HS_BB_MS	TS_BB_en_NB	TS_BB_en_NB_MS	HS_BB_MS	HS_BB_MS	TS_BB_en_NB	TS_BB_en_NB_MS	TS_BB_en_NB	TS_BB_en_NB_MS	TS_BB_en_NB	TS_BB_en_NB_MS
							98310_E	187749,85	431870,78	13,5	ZW	26,49	27,50	35,26					58,02	58,02	58,42	58,42	58,45	58,45	58,45	58,45
							98310_F	187749,85	431870,78	16,5	ZW	26,53	27,53	35,27					58,41	58,41	58,82	58,82	58,85	58,85	58,85	58,85
							98320_A	187749,85	431870,78	1,5	Z	20,25	21,17	31,34					51,37	51,37	51,60	51,60	51,62	51,62	51,62	51,62
							98320_B	187749,85	431870,78	4,5	Z	21,29	22,24	32,69					52,35	52,35	52,58	52,58	52,59	52,59	52,59	52,59
							98320_C	187749,85	431870,78	7,5	Z	18,28	19,65	32,67					53,07	53,07	53,30	53,30	53,32	53,32	53,32	53,32
							98320_D	187749,85	431870,78	10,5	Z	9,31	10,32	18,54					54,23	54,23	54,35	54,35	54,36	54,36	54,36	54,36
							98320_E	187749,85	431870,78	13,5	Z	10,72	11,73	20,01					53,92	53,92	54,07	54,07	54,07	54,07	54,07	54,07
							98320_F	187749,85	431870,78	16,5	Z	25,57	26,51	34,15					54,81	54,81	55,02	55,02	55,03	55,03	55,03	55,03
							98330_A	187749,85	431870,78	1,5	O	23,27	23,80	28,53					46,99	46,99	47,61	47,61	47,66	47,66	47,66	47,66
							98330_B	187749,85	431870,78	4,5	O	25,29	25,70	29,31					47,51	47,51	48,04	48,04	48,09	48,09	48,09	48,09
							98330_C	187749,85	431870,78	7,5	O	25,55	25,95	29,40					48,85	48,85	49,29	49,29	49,33	49,33	49,33	49,33
							98330_D	187749,85	431870,78	10,5	O	25,61	26,01	29,49					49,29	49,29	49,71	49,71	49,74	49,74	49,74	49,74
							98330_E	187749,85	431870,78	13,5	O	25,66	26,07	29,64					44,29	44,29	45,34	45,34	45,45	45,45	45,45	45,45
							98330_F	187749,85	431870,78	16,5	O	25,88	26,42	31,31					44,43	44,43	45,51	45,51	45,62	45,62	45,62	45,62
							98340_A	187749,85	431870,78	1,5	NO	8,03	9,40	18,73					45,90	45,90	46,13	46,13	46,15	46,15	46,15	46,15
							98340_B	187749,85	431870,78	4,5	NO	8,34	9,58	18,72					47,51	47,51	47,73	47,73	47,74	47,74	47,74	47,74
							98340_C	187749,85	431870,78	7,5	NO	8,61	9,83	18,94					49,66	49,66	49,83	49,83	49,84	49,84	49,84	49,84
							98340_D	187749,85	431870,78	10,5	NO	9,19	10,39	19,43					49,84	49,84	50,02	50,02	50,03	50,03	50,03	50,03
							98340_E	187749,85	431870,78	13,5	NO	10,66	11,80	20,66					41,75	41,75	42,33	42,33	42,35	42,35	42,35	42,35
							98340_F	187749,85	431870,78	16,5	NO	20,12	21,02	28,69					42,92	42,92	43,65	43,65	43,70	43,70	43,71	43,71
							98350_A	187749,85	431870,78	1,5	N	23,75	24,78	32,38					54,63	54,63	55,11	55,11	55,14	55,14	55,14	55,14
							98350_B	187749,85	431870,78	4,5	N	26,20	27,22	34,91					55,18	55,18	55,65	55,65	55,69	55,69	55,69	55,69
							98350_C	187749,85	431870,78	7,5	N	26,44	27,45	35,13					55,36	55,36	55,85	55,85	55,88	55,88	55,89	55,89
							98350_D	187749,85	431870,78	10,5	N	26,49	27,49	35,15					55,66	55,66	56,15	56,15	56,19	56,19	56,19	56,19
							98350_E	187749,85	431870,78	13,5	N	26,53	27,53	35,18					56,00	56,00	56,49	56,49	56,53	56,53	56,53	56,53
							98350_F	187749,85	431870,78	16,5	N	26,58	27,56	35,21					56,35	56,35	56,84	56,84	56,88	56,88	56,88	56,88
Dalidastraat	135	-	6663MJ	Lent	Nijmegen	woonfunctie	98310_A	187739,20	431854,20	1,5	ZW	23,94	25,06	33,52					55,66	55,66	56,09	56,09	56,12	56,12	56,12	56,12
							98310_B	187739,20	431854,20	4,5	ZW	26,26	27,31	35,30					56,79	56,79	57,19	57,19	57,21	57,21	57,21	57,21
							98310_C	187739,20	431854,20	7,5	ZW	26,46	27,48	35,31					57,02	57,02	57,43	57,43	57,46	57,46	57,46	57,46
							98310_D	187739,20	431854,20	10,5	ZW	26,47	27,48	35,26					57,60	57,60	57,99	57,99	58,02	58,02	58,02	58,02
							98310_E	187739,20	431854,20	13,5	ZW	26,49	27,50	35,26					58,02	58,02	58,42	58,42	58,45	58,45	58,45	58,45
							98310_F	187739,20	431854,20	16,5	ZW	26,53	27,53	35,27					58,41	58,41	58,82	58,82	58,85	58,85	58,85	58,85
							98320_A	187739,20	431854,20	1,5	Z	20,25	21,17	31,34					51,37	51,37	51,60	51,60	51,62	51,62	51,62	51,62
							98320_B	187739,20	431854,20	4,5	Z	21,29	22,24	32,69					52,35	52,35	52,58	52,58	52,59	52,59	52,59	52,59
							98320_C	187739,20	431854,20	7,5	Z	18,28	19,65	32,67					53,07	53,07	53,30	53,30	53,32	53,32	53,32	53,32
							98320_D	187739,20	431854,20	10,5	Z	9,31	10,32	18,54					54,23	54,23	54,35	54,35	54,36	54,36	54,36	54,36
							98320_E	187739,20	431854,20	13,5	Z	10,72	11,73	20,01					53,92	53,92	54,07	54,07	54,07	54,07	54,07	54,07
							98320_F	187739,20	431854,20	16,5	Z	25,57	26,51	34,15					54,81	54,81	55,02	55,02	55,03	55,03	55,03	55,03
							98330_A	187739,20	431854,20	1,5	O	23,27	23,80	28,53					46,99	46,99	47,61	47,61	47,66	47,66	47,66	47,66
							98330_B	187739,20	431854,20	4,5	O	25,29	25,70	29,31					47,51	47,51	48,04	48,04	48,09	48,09	48,09	48,09
							98330_C	187739,20	431854,20	7,5	O	25,55	25,95	29,40					48,85	48,85	49,29	49,29	49,33	49,33	49,33	49,33
							98330_D	187739,20	431854,20	10,5	O	25,61	26,01	29,49					49,29	49,29	49,71	49,71	49,74	49,74	49,74	49,74
							98330_E	187739,20	431854,20	13,5	O	25,66	26,07	29,64					44,29	44,29	45,34	45,34	45,45	45,45	45,45	45,45
							98330_F	187739,20	431854,20	16,5	O	25,88	26,42	31,31					44,43	44,43	45,51	45,51	45,62	45,62	45,62	45,62
							98340_A	187739,20	431854,20	1,5	NO	8,03	9,40	18,73					45,90	45,90	46,13	46,13	46,15	46,15	46,15	46,15
							98340_B	187739,20	431854,20	4,5	NO	8,34	9,58	18,72					47,51	47,51	47,73	47,73	47,74	47,74	47,74	47,74
							98340_C	187739,20	431854,20	7,5	NO	8,61	9,83	18,94					49,66	49,66	49,83	49,83	49,84	49,84	49,84	49,84
							98340_D	187739,20	431854,20	10,5	NO	9,19	10,39	19,43					49,84	49,84	50,02	50,02	50,03	50,03	50,03	50,03
							98340_E	187739,20	431854,20	13,5	NO	10,66	11,80	20,66					41,75	41,75	42,33	42,33	42,35	42,35	42,35	42,35
							98340_F	187739,20	431854,20	16,5	NO	20,12	21,02	28,69					42,92	42,92	43,65	43,65	43,70	43,70	43,71	43,71
							98350_A	187739,20	431854,20	1,5	N	23,75	24,78	32,38					54,63	54,63	55,11	55,11	55,14	55,14	55,14	55,14
							98350_B	187739,20	431854,20	4,5	N	26,20	27,22	34,91					55,18	55,18	55,65	55,65	55,69	55,69	55,69	55,69
							98350_C	187739,20	431854,20	7,5	N	26,44	27,45	35,13					55,36	55,36	55,85	55,85	55,88	55,88	55,89	55,89
							98350_D	187739,20	431854,20	10,5	N	26,49	27,49	35,15					55,66	55,66	56,15	56,15	56,19	56,19	56,19	

Adres							Rekenpunt				Industrielaawai L _{etmaal} in [dB(A)]				Toename industrielaawai t.o.v. HS_BB			Cumulatie van geluid (TS alleen met PLAN)								
Straatnaam	Huisnummer	Toevoeging	Postcode	Plaatsnaam	Gemeentenaam	BAGbestemming	Rekenpunt	X	Y	Hoogte	GevelOriente	HS	HS_BB_MS	TS_BB_en_NB	TS_BB_en_NB_MS	HS_BB_MS	TS_BB_en_NB	TS_BB_en_NB_MS	Huidige situatie		Toekomstige situatie met plan zonder doortrekking A15		Toekomstige situatie met plan met doortrekking A15			
																			HS_BB	HS_BB_MS	TS_BB_en_NB	TS_BB_en_NB_MS	TS_BB_en_NB	TS_BB_en_NB_MS	TS_BB_en_NB	TS_BB_en_NB_MS
							98340_C	187747.36	431859.19	7,5	NO	8,61	9,83	18,94	19,20				49,66	49,66	49,83	49,84	49,84	49,84	49,84	49,84
							98340_D	187747.36	431859.19	10,5	NO	9,19	10,39	19,43	19,69				49,84	49,84	50,02	50,02	50,02	50,03	50,03	50,03
							98340_E	187747.36	431859.19	13,5	NO	10,66	11,80	20,66	20,92				41,75	41,75	42,33	42,33	42,33	42,35	42,35	42,35
							98340_F	187747.36	431859.19	16,5	NO	20,12	21,02	28,69	28,97				42,92	42,92	43,65	43,65	43,66	43,70	43,71	43,71
							98350_A	187747.36	431859.19	1,5	N	23,75	24,78	32,38	32,84				54,63	54,63	55,11	55,11	55,11	55,14	55,14	55,14
							98350_B	187747.36	431859.19	4,5	N	26,20	27,22	34,91	35,32				55,18	55,18	55,65	55,65	55,66	55,69	55,69	55,69
							98350_C	187747.36	431859.19	7,5	N	26,44	27,45	35,13	35,53				55,36	55,36	55,85	55,85	55,85	55,88	55,88	55,89
							98350_D	187747.36	431859.19	10,5	N	26,49	27,49	35,15	35,54				55,66	55,66	56,15	56,15	56,16	56,19	56,19	56,19
							98350_E	187747.36	431859.19	13,5	N	26,53	27,53	35,18	35,56				56,00	56,00	56,49	56,49	56,49	56,53	56,53	56,53
							98350_F	187747.36	431859.19	16,5	N	26,58	27,56	35,21	35,58				56,35	56,35	56,84	56,84	56,84	56,88	56,88	56,88
Dalidastraat	141		6663MJ	Lent	Nijmegen	woonfunctie	98310_A	187743.51	431867.01	1,5	ZW	23,94	25,06	33,52	33,92				55,66	55,66	56,09	56,09	56,12	56,12	56,12	56,12
							98310_B	187743.51	431867.01	4,5	ZW	26,26	27,31	35,30	35,70				56,79	56,79	57,19	57,19	57,19	57,21	57,21	57,21
							98310_C	187743.51	431867.01	7,5	ZW	26,46	27,48	35,31	35,70				57,02	57,02	57,43	57,43	57,43	57,46	57,46	57,46
							98310_D	187743.51	431867.01	10,5	ZW	26,47	27,48	35,26	35,64				57,60	57,60	57,99	57,99	58,00	58,02	58,02	58,02
							98310_E	187743.51	431867.01	13,5	ZW	26,49	27,50	35,26	35,63				58,02	58,02	58,42	58,42	58,42	58,45	58,45	58,45
							98310_F	187743.51	431867.01	16,5	ZW	26,53	27,53	35,27	35,64				58,41	58,41	58,82	58,82	58,82	58,85	58,85	58,85
							98320_A	187743.51	431867.01	1,5	Z	20,25	21,17	31,34	31,66				51,37	51,37	51,60	51,60	51,60	51,62	51,62	51,62
							98320_B	187743.51	431867.01	4,5	Z	21,29	22,24	32,69	32,99				52,35	52,35	52,58	52,58	52,58	52,59	52,59	52,59
							98320_C	187743.51	431867.01	7,5	Z	18,28	19,65	32,67	32,93				53,07	53,07	53,30	53,30	53,30	53,32	53,32	53,32
							98320_D	187743.51	431867.01	10,5	Z	9,31	10,32	18,54	18,79				54,23	54,23	54,35	54,35	54,35	54,36	54,36	54,36
							98320_E	187743.51	431867.01	13,5	Z	10,72	11,73	20,01	20,26				53,92	53,92	54,07	54,07	54,07	54,07	54,07	54,07
							98320_F	187743.51	431867.01	16,5	Z	25,57	26,51	34,15	34,43				54,81	54,81	55,02	55,02	55,02	55,03	55,03	55,03
							98330_A	187743.51	431867.01	1,5	O	23,27	23,80	28,53	28,85				46,99	46,99	47,61	47,61	47,61	47,66	47,66	47,66
							98330_B	187743.51	431867.01	4,5	O	25,29	25,70	29,31	29,61				47,51	47,51	48,04	48,04	48,04	48,09	48,09	48,09
							98330_C	187743.51	431867.01	7,5	O	25,55	25,95	29,40	29,69				48,85	48,85	49,29	49,29	49,29	49,33	49,33	49,33
							98330_D	187743.51	431867.01	10,5	O	25,61	26,01	29,49	29,77				49,29	49,29	49,71	49,71	49,71	49,74	49,74	49,74
							98330_E	187743.51	431867.01	13,5	O	25,66	26,07	29,64	29,92				44,29	44,28	45,34	45,34	45,35	45,44	45,44	45,44
							98330_F	187743.51	431867.01	16,5	O	25,88	26,42	31,31	31,60				44,43	44,42	45,51	45,51	45,52	45,61	45,61	45,62
							98340_A	187743.51	431867.01	1,5	NO	8,03	9,40	18,73	19,01				45,90	45,90	46,13	46,13	46,13	46,15	46,15	46,15
							98340_B	187743.51	431867.01	4,5	NO	8,34	9,58	18,72	19,00				47,51	47,51	47,73	47,73	47,73	47,74	47,74	47,74
							98340_C	187743.51	431867.01	7,5	NO	8,61	9,83	18,94	19,20				49,66	49,66	49,83	49,83	49,84	49,84	49,84	49,84
							98340_D	187743.51	431867.01	10,5	NO	9,19	10,39	19,43	19,69				49,84	49,84	50,02	50,02	50,02	50,03	50,03	50,03
							98340_E	187743.51	431867.01	13,5	NO	10,66	11,80	20,66	20,92				41,75	41,75	42,33	42,33	42,33	42,35	42,35	42,35
							98340_F	187743.51	431867.01	16,5	NO	20,12	21,02	28,69	28,97				42,92	42,92	43,65	43,65	43,66	43,70	43,71	43,71
							98350_A	187743.51	431867.01	1,5	N	23,75	24,78	32,38	32,84				54,63	54,63	55,11	55,11	55,11	55,14	55,14	55,14
							98350_B	187743.51	431867.01	4,5	N	26,20	27,22	34,91	35,32				55,18	55,18	55,65	55,65	55,66	55,69	55,69	55,69
							98350_C	187743.51	431867.01	7,5	N	26,44	27,45	35,13	35,53				55,36	55,36	55,85	55,85	55,85	55,88	55,88	55,89
							98350_D	187743.51	431867.01	10,5	N	26,49	27,49	35,15	35,54				55,66	55,66	56,15	56,15	56,16	56,19	56,19	56,19
							98350_E	187743.51	431867.01	13,5	N	26,53	27,53	35,18	35,56				56,00	56,00	56,49	56,49	56,49	56,53	56,53	56,53
							98350_F	187743.51	431867.01	16,5	N	26,58	27,56	35,21	35,58				56,35	56,35	56,84	56,84	56,84	56,88	56,88	56,88
Dalidastraat	143		6663MJ	Lent	Nijmegen	woonfunctie	98310_A	187750.52	431869.43	1,5	ZW	23,94	25,06	33,52	33,92				55,66	55,66	56,09	56,09	56,12	56,12	56,12	56,12
							98310_B	187750.52	431869.43	4,5	ZW	26,26	27,31	35,30	35,70				56,79	56,79	57,19	57,19	57,19	57,21	57,21	57,21
							98310_C	187750.52	431869.43	7,5	ZW	26,46	27,48	35,31	35,70				57,02	57,02	57,43	57,43	57,43	57,46	57,46	57,46
							98310_D	187750.52	431869.43	10,5	ZW	26,47	27,48	35,26	35,64				57,60	57,60	57,99	57,99	58,00	58,02	58,02	58,02
							98310_E	187750.52	431869.43	13,5	ZW	26,49	27,50	35,26	35,63				58,02	58,02	58,42	58,42	58,42	58,45	58,45	58,45
							98310_F	187750.52	431869.43	16,5	ZW	26,53	27,53	35,27	35,64				58,41	58,41	58,82	58,82	58,82	58,85	58,85	58,85
							98320_A	187750.52	431869.43	1,5	Z	20,25	21,17	31,34	31,66				51,37	51,37	51,60	51,60	51,60	51,62	51,62	51,62
							98320_B	187750.52	431869.43	4,5	Z	21,29	22,24	32,69	32,99				52,35	52,35	52,58	52,58	52,58	52,59	52,59	52,59
							98320_C	187750.52	431869.43	7,5	Z	18,28	19,65	32,67	32,93				53,07	53,07	53,30	53,30	53,30	53,32	53,32	53,32
							98320_D	187750.52	431869.43	10,5	Z	9,31	10,32	18,54	18,79				54,23	54,23	54,35	54,35	54,35	54,36	54,36	54,36
							98320_E	187750.52	431869.43	13,5	Z	10,72	11,73	20,01	20,26				53,92	53,92	54,07	54,07	54,07	54,07	54,07	54,07
							98320_F	187750.52	431869.43	16,5	Z	25,57	26,51	34,15	34,43				54,81	54,81	55,02	55,02	55,02	55,03	55,03	55,03
							98330_A	187750.52	431869.43	1,5	O	23,27</														

Adres								Rekenpunt				Industrielaawai L _{etmaal} in [dB(A)]				Toename industrielaawai t.o.v. HS_BB				Cumulatie van geluid (TS alleen met PLAN)											
Straatnaam	Huisnummer	Toevoeging	Postcode	Plaatsnaam	Gemeentenaam	BAGbestemming	Rekenpunt	X	Y	Hoogte	GevelOriëntatie	HS	HS_BB_MS	TS_BB_en_NB	TS_BB_en_NB_MS	HS_BB_MS	TS_BB_en_NB	TS_BB_en_NB_MS	HS_BB	HS_BB_MS	TS_BB_en_NB	TS_BB_en_NB_MS	TS_BB_en_NB	TS_BB_en_NB_MS	TS_BB_en_NB	TS_BB_en_NB_MS					
Edith Piafstraat	306		6663MA	Lent	Nijmegen	woonfunctie	15120_A	187624.84	431792.78	1,5	Z	8,95	10,07	18,19	18,47					53,76	53,76	53,76	53,76	53,93	53,93	53,93	53,93				
							15120_B	187624.84	431792.78	4,5	Z	9,76	10,87	19,01	19,29					54,88	54,88	55,06	55,06	55,06	55,06	55,06	55,06	55,06	55,06	55,06	
							15120_C	187624.84	431792.78	7,5	Z	12,26	13,37	21,59	21,86					55,43	55,43	55,64	55,64	55,64	55,64	55,64	55,64	55,64	55,64	55,64	55,64
							15130_A	187624.84	431792.78	1,5	N	24,39	25,44	33,14	33,57					58,84	58,84	59,29	59,29	59,29	59,29	59,29	59,29	59,29	59,29	59,29	59,29
Edith Piafstraat	308		6663MA	Lent	Nijmegen	woonfunctie	15130_B	187624.84	431792.78	4,5	N	26,16	27,19	34,85	35,25					59,61	59,61	60,08	60,08	60,08	60,08	60,11	60,11				
							15130_C	187624.84	431792.78	7,5	N	26,33	27,36	35,13	35,51					60,24	60,24	60,74	60,74	60,74	60,74	60,78	60,78				
							92690_A	187630.11	431795.41	1,5	Z	8,99	9,99	18,08	18,36					53,54	53,54	53,70	53,70	53,70	53,70	53,71	53,71	53,71	53,71		
							92690_B	187630.11	431795.41	4,5	Z	9,82	10,81	18,93	19,20					54,62	54,62	54,80	54,80	54,81	54,81	54,81	54,81	54,81	54,81		
Edith Piafstraat	310		6663MA	Lent	Nijmegen	woonfunctie	92690_C	187630.11	431795.41	7,5	Z	12,32	13,32	21,54	21,79					55,19	55,19	55,39	55,39	55,39	55,39	55,40	55,40				
							92700_A	187630.11	431795.41	1,5	N	24,40	25,45	33,13	33,57					58,67	58,67	59,11	59,11	59,11	59,11	59,14	59,14				
							92700_B	187630.11	431795.41	4,5	N	26,19	27,21	34,85	35,25					59,38	59,38	59,85	59,85	59,85	59,85	59,88	59,88				
							92700_C	187630.11	431795.41	7,5	N	26,35	27,38	35,11	35,49					59,99	59,99	60,48	60,48	60,49	60,49	60,52	60,52				
Edith Piafstraat	312		6663MA	Lent	Nijmegen	woonfunctie	123350_A	187634.89	431797.06	1,5	Z	9,43	10,50	18,48	18,77					53,34	53,34	53,49	53,49	53,49	53,49	53,50	53,50				
							123350_B	187634.89	431797.06	4,5	Z	10,20	11,26	19,27	19,55					54,51	54,51	54,88	54,88	54,88	54,88	54,89	54,89				
							123350_C	187634.89	431797.06	7,5	Z	12,59	13,67	21,79	22,05					55,07	55,07	55,26	55,26	55,26	55,26	55,28	55,28				
							123360_A	187634.89	431797.06	1,5	N	24,40	25,44	33,13	33,56					58,49	58,49	58,93	58,93	58,93	58,93	58,96	58,96				
Edith Piafstraat	314		6663MA	Lent	Nijmegen	woonfunctie	123360_B	187634.89	431797.06	4,5	N	26,25	27,26	34,86	35,26					59,17	59,17	59,63	59,63	59,64	59,64	59,67	59,67				
							123360_C	187634.89	431797.06	7,5	N	26,36	27,38	35,10	35,49					59,76	59,76	60,24	60,24	60,24	60,24	60,27	60,27				
							114730_A	187640.16	431799.20	1,5	Z	11,25	12,22	20,09	20,37					53,24	53,24	53,39	53,39	53,39	53,39	53,40	53,40				
							114730_B	187640.16	431799.20	4,5	Z	11,88	12,84	20,73	21,00					54,50	54,50	54,66	54,66	54,66	54,66	54,67	54,67				
Edith Piafstraat	316		6663MA	Lent	Nijmegen	woonfunctie	114730_C	187640.16	431799.20	7,5	Z	13,72	14,70	22,71	22,97					55,10	55,10	55,28	55,28	55,28	55,29	55,29	55,29				
							114740_A	187640.16	431799.20	1,5	O	24,20	25,02	30,05	30,46					49,69	49,68	50,45	50,45	50,45	50,45	50,50	50,50				
							114740_B	187640.16	431799.20	4,5	O	25,60	26,41	30,86	31,27					50,40	50,40	51,10	51,10	51,10	51,10	51,15	51,15				
							114740_C	187640.16	431799.20	7,5	O	25,68	26,51	31,19	31,59					51,34	51,34	52,00	52,00	52,01	52,01	52,05	52,05				
Edith Piafstraat	318		6663MA	Lent	Nijmegen	woonfunctie	114750_A	187640.16	431799.20	1,5	N	24,39	25,44	33,13	33,56					58,31	58,31	58,75	58,75	58,75	58,75	58,78	58,78				
							114750_B	187640.16	431799.20	4,5	N	26,30	27,30	34,88	35,27					58,95	58,95	59,42	59,42	59,42	59,42	59,45	59,45				
							114750_C	187640.16	431799.20	7,5	N	26,37	27,39	35,09	35,48					59,51	59,51	59,99	59,99	59,99	59,99	60,02	60,02				
							95240_A	187646.58	431801.84	1,5	ZW	21,60	22,91	33,07	33,47					47,03	47,03	48,01	48,01	48,02	48,02	48,08	48,08				
Edith Piafstraat	320		6663MA	Lent	Nijmegen	woonfunctie	95240_B	187646.58	431801.84	4,5	ZW	22,48	23,84	34,44	34,81					47,61	47,61	48,58	48,58	48,59	48,59	48,65	48,65				
							95240_C	187646.58	431801.84	7,5	ZW	22,76	24,13	34,65	35,02					48,97	48,97	49,81	49,81	49,82	49,82	49,86	49,86				
							95250_A	187646.58	431801.84	1,5	Z	10,81	11,93	20,48	20,75					53,04	53,04	53,19	53,19	53,19	53,19	53,20	53,20				
							95250_B	187646.58	431801.84	4,5	Z	11,47	12,57	21,07	21,33					54,40	54,40	54,66	54,66	54,66	54,66	54,67	54,67				
Edith Piafstraat	322		6663MA	Lent	Nijmegen	woonfunctie	95250_C	187646.58	431801.84	7,5	Z	13,39	14,45	22,87	23,12					54,95	54,95	55,13	55,13	55,13	55,13	55,14	55,14				
							95260_A	187646.58	431801.84	1,5	N	24,39	25,41	33,03	33,47					58,14	58,13	58,57	58,57	58,57	58,57	58,60	58,60				
							95260_B	187646.58	431801.84	4,5	N	26,30	27,30	34,88	35,28					58,74	58,74	59,19	59,19	59,19	59,19	59,22	59,22				
							95260_C	187646.58	431801.84	7,5	N	26,38	27,39	35,08	35,47					59,26	59,26	59,73	59,73	59,73	59,73	59,76	59,76				
Edith Piafstraat	324		6663MA	Lent	Nijmegen	woonfunctie	25070_A	187651.52	431803.65	1,5	Z	9,24	10,37	18,65	18,93					52,80	52,80	52,95	52,95	52,95	52,95	52,96	52,96				
							25070_B	187651.52	431803.65	4,5	Z	10,04	11,15	19,42	19,70					54,47	54,47	54,63	54,63	54,63	54,63	54,64	54,64				
							25070_C	187651.52	431803.65	7,5	Z	12,46	13,57	21,84	22,10					55,03	55,03	55,21	55,21	55,21	55,21	55,22	55,22				
							25080_A	187651.52	431803.65	1,5	N	24,37	25,42	33,11	33,55					57,96	57,96	58,40	58,40	58,40	58,40	58,43	58,43				
Edith Piafstraat	324		6663MA	Lent	Nijmegen	woonfunctie	25080_B	187651.52	431803.65	4,5	N	26,28	27,29	34,91	35,31					58,56	58,56	59,01	59,01	59,01	59,01	59,04	59,04				
							25080_C	187651.52	431803.65	7,5	N	26,37	27,39	35,08	35,47					59,05	59,05	59,52	59,52	59,52	59,52	59,55	59,55				
							76190_A	187656.63	431805.79	1,5	Z	8,92	10,04	18,21	18,49					53,02	53,02	53,18	53,18	53,18	53,18	53,19	53,19				
							76190_B	187656.63	431805.79	4,5	Z	9,77	10,88	19,07	19,35					54,55	54,55	54,71	54,71	54,71	54,71	54,72	54,72				
Edith Piafstraat	320		6663MA	Lent	Nijmegen	woonfunctie	76190_C	187656.63	431805.79	7,5	Z	12,31	13,40	21,62	21,89					55,12	55,12	55,29	55,29	55,29	55,29	55,30	55,30				
							76200_A	187656.63	431805.79	1,5	N	24,37	25,42	33,11	33,55					57,85	57,85	58,28	58,28	58,28	58,28	58,31	58,31				
							76200_B	187656.63	431805.79	4,5	N	26,27	27,28	34,93	35,33					58,42	58,42	58,86	58,86	58,87	58,87	58,89	58,89				
							76200_C	187656.63	431805.79	7,5	N	26,38	27,40	35,09	35,47					58,87	58,87	59,34	59,34	59,34	59,34	59,37	59,37				
Edith Piafstraat	320		6663MA	Lent	Nijmegen	woonfunctie	129320_A	187661.57	431807.93	1,5	Z	8,95	10,00	18,05	18,33					53,39	5										

Adres							Rekenpunt				Industrielaawai L _{etmaal} in [dB(A)]				Toename industrielaawai t.o.v. HS_BB			Cumulatie van geluid (TS alleen met PLAN)								
Straatnaam	Huisnummer	Toevoeging	Postcode	Plaatsnaam	Gemeentenaam	BAGbestemming	Rekenpunt	X	Y	Hoogte	GevelOriente	HS	HS_BB_MS	TS_BB_en_NB	TS_BB_en_NB_MS	HS_BB_MS	TS_BB_en_NB	TS_BB_en_NB_MS	Huidige situatie		Toekomstige situatie met plan zonder doortrekking A15		Toekomstige situatie met plan met doortrekking A15			
																			HS_BB	HS_BB_MS	TS_BB_en_NB	TS_BB_en_NB_MS	TS_BB_en_NB	TS_BB_en_NB_MS	TS_BB_en_NB	TS_BB_en_NB_MS
							28000_C	187920,76	431933,86	7,5	Z	25,23	25,63	28,48	28,77					49,03	49,03	49,45	49,45	49,49	49,49	
							28010_A	187920,76	431933,86	1,5	O	26,44	27,00	32,56	32,87					38,98	38,93	39,97	40,03	40,04	40,09	
							28010_B	187920,76	431933,86	4,5	O	27,38	28,00	33,91	34,22					43,60	43,58	44,64	44,66	44,71	44,73	
							28010_C	187920,76	431933,86	7,5	O	27,43	28,06	33,81	34,13					45,50	45,48	46,33	46,35	46,42	46,43	
							28020_A	187920,76	431933,86	1,5	NO	27,01	27,46	32,21	32,55					42,57	42,55	43,31	43,33	43,36	43,39	
							28020_B	187920,76	431933,86	4,5	NO	28,36	28,74	32,91	33,24					44,91	44,90	45,79	45,81	45,88	45,89	
							28020_C	187920,76	431933,86	7,5	NO	27,62	27,97	32,18	32,46					45,78	45,77	46,58	46,58	46,66	46,67	
							28030_A	187920,76	431933,86	1,5	N	25,72	26,69	34,18	34,58					51,27	51,27	51,90	51,91	51,94	51,95	
							28030_B	187920,76	431933,86	4,5	N	27,44	28,32	35,41	35,81					51,32	51,32	51,97	51,98	52,02	52,03	
							28030_C	187920,76	431933,86	7,5	N	27,43	28,31	35,50	35,90					51,49	51,49	52,13	52,14	52,18	52,19	
							28040_A	187920,76	431933,86	1,5	NW	25,58	26,47	33,52	33,94					52,08	52,08	52,65	52,66	52,70	52,70	
							28040_B	187920,76	431933,86	4,5	NW	27,37	28,25	35,34	35,74					51,38	51,38	52,03	52,04	52,08	52,09	
							28040_C	187920,76	431933,86	7,5	NW	27,39	28,28	35,45	35,84					51,55	51,55	52,19	52,20	52,24	52,24	
Genesisstraat	16	-	6663JE	Lent	Nijmegen	woonfunctie	18140_A	187908,63	431890,11	1,5	ZW	19,77	20,99	29,75	30,00					47,75	47,75	48,46	48,46	48,48	48,48	
							18140_B	187908,63	431890,11	4,5	ZW	24,46	25,20	31,76	32,00					48,93	48,92	49,59	49,60	49,62	49,62	
							18140_C	187908,63	431890,11	7,5	ZW	19,87	21,60	33,17	33,35					51,11	51,11	51,69	51,69	51,72	51,72	
							18150_A	187908,63	431890,11	1,5	Z	21,11	21,84	28,05	28,47					51,58	51,58	52,33	52,33	52,35	52,36	
							18150_B	187908,63	431890,11	4,5	Z	22,96	23,97	30,23	30,75					52,33	52,33	53,03	53,04	53,06	53,07	
							18150_C	187908,63	431890,11	7,5	Z	19,39	19,99	30,42	30,53					53,38	53,38	54,02	54,02	54,04	54,04	
							18160_A	187908,63	431890,11	1,5	O	21,07	22,08	27,18	27,74					47,88	47,88	48,67	48,67	48,72	48,72	
							18160_B	187908,63	431890,11	4,5	O	21,33	22,47	27,36	27,91					49,14	49,14	49,85	49,85	49,89	49,90	
							18160_C	187908,63	431890,11	7,5	O	17,67	18,28	24,29	24,56					51,53	51,53	52,08	52,08	52,11	52,11	
Genesisstraat	17	-	6663JE	Lent	Nijmegen	woonfunctie	120120_A	187934,61	431938,83	1,5	ZW	26,17	26,97	34,34	34,66					39,75	39,70	41,12	41,18	41,18	41,24	
							120120_B	187934,61	431938,83	4,5	ZW	26,70	27,76	35,97	36,37					43,14	43,11	44,42	44,47	44,50	44,55	
							120120_C	187934,61	431938,83	7,5	ZW	26,94	28,13	36,39	36,80					44,80	44,78	45,94	45,99	46,02	46,06	
							120130_A	187934,61	431938,83	1,5	ZO	20,53	21,36	29,00	29,25					40,57	40,56	41,20	41,21	41,26	41,27	
							120130_B	187934,61	431938,83	4,5	ZO	23,47	24,10	30,52	30,78					43,88	43,87	44,41	44,42	44,45	44,46	
							120130_C	187934,61	431938,83	7,5	ZO	15,77	17,09	28,44	28,60					49,24	49,24	49,61	49,61	49,65	49,65	
							120140_A	187934,61	431938,83	1,5	NW	25,48	26,38	33,68	34,11					48,76	48,75	49,61	49,62	49,69	49,70	
							120140_B	187934,61	431938,83	4,5	NW	27,28	28,18	35,47	35,88					51,33	51,32	51,97	51,98	52,02	52,03	
							120140_C	187934,61	431938,83	7,5	NW	27,34	28,24	35,49	35,89					51,49	51,48	52,13	52,13	52,17	52,18	
Genesisstraat	18	-	6663JE	Lent	Nijmegen	woonfunctie	82460_A	187937,66	431898,84	1,5	ZW	26,73	27,41	32,86	33,33					48,28	48,28	49,11	49,12	49,15	49,16	
							82460_B	187937,66	431898,84	4,5	ZW	28,20	28,97	34,52	35,02					49,48	49,47	50,26	50,27	50,30	50,31	
							82460_C	187937,66	431898,84	7,5	ZW	29,19	30,02	37,17	37,53					51,33	51,32	52,04	52,05	52,08	52,09	
							82470_A	187937,66	431898,84	1,5	Z	22,57	23,37	29,69	30,03					51,70	51,70	52,48	52,48	52,51	52,51	
							82470_B	187937,66	431898,84	4,5	Z	23,58	24,55	31,55	31,99					52,42	52,42	53,17	53,17	53,19	53,19	
							82470_C	187937,66	431898,84	7,5	Z	25,63	26,52	33,61	33,99					53,31	53,31	53,98	53,98	54,00	54,01	
							82480_A	187937,66	431898,84	1,5	O	20,56	21,23	26,82	27,21					46,88	46,87	47,65	47,65	47,68	47,68	
							82480_B	187937,66	431898,84	4,5	O	21,27	21,89	26,95	27,33					48,08	48,08	48,78	48,78	48,81	48,82	
							82480_C	187937,66	431898,84	7,5	O	21,94	22,51	27,75	28,11					49,99	49,98	50,57	50,58	50,62	50,62	
Genesisstraat	19	-	6663JE	Lent	Nijmegen	woonfunctie	133020_A	187941,99	431941,24	1,5	ZO	21,98	22,59	27,68	28,11					40,65	40,64	41,19	41,21	41,25	41,26	
							133020_B	187941,99	431941,24	4,5	ZO	23,82	24,61	30,00	30,50					44,43	44,42	44,87	44,88	44,91	44,92	
							133020_C	187941,99	431941,24	7,5	ZO	24,98	25,30	27,41	27,64					49,97	49,97	50,33	50,33	50,37	50,37	
							133030_A	187941,99	431941,24	1,5	NO	12,27	13,04	19,32	19,68					36,92	36,91	37,25	37,25	37,32	37,32	
							133030_B	187941,99	431941,24	4,5	NO	13,57	14,33	20,59	20,94					40,44	40,44	40,75	40,75	40,80	40,80	
							133030_C	187941,99	431941,24	7,5	NO	16,09	16,88	23,91	24,19					46,75	46,75	47,00	47,00	47,05	47,05	
							133040_A	187941,99	431941,24	1,5	NW	25,51	26,40	33,49	33,93					50,50	50,50	51,19	51,20	51,25	51,26	
							133040_B	187941,99	431941,24	4,5	NW	27,30	28,19	35,34	35,75					51,27	51,27	51,92	51,92	51,97	51,98	
							133040_C	187941,99	431941,24	7,5	NW	27,34	28,23	35,43	35,84					51,44	51,43	52,08	52,08	52,13	52,14	
Genesisstraat	20	-	6663JE	Lent	Nijmegen	woonfunctie	39480_A	187934,71	431904,05	1,5	ZW	26,40	27,10	32,90	33,37					46,90	46,90	47,78	47,80	47,83	47,85	
							39480_B	187934,71	431904,05	4,5	ZW	27,97	28,82	34,71	35,19					48,40	48,39	49,22	49,24	49,26	49,28	
							39480_C	187934,71	431904,05	7,5	ZW	26,72	27,73	34,82	35,22					50,68	50,68	51,36	51,37	51,39	51,40	
							39490_A	187934,71	431904,05	1,5	Z	16,70	17,65	25,58	25,90					44,44	44,44	45,23	45,24	45,27	45,27	
							39490_B	187934,71	431904,05	4,5	Z	17,32	18,26	26,16	26,48					45,65	45,65	46,39	46,39	46,44	46,44	
							39490_C	187934,71	431904,05	7,5	Z	16,88	18,08	26,70	27,04					47,55	47,55	48,19	48,19	48,24	48,24	
							39500_A	187934,71	431904,05	1,5	O	17,14	17,94	24,67	25,00					45,15	45,15	45,87	45,87	45,90	45,90	
							39500_B	1879																		

Adres								Rekenpunt				Industrielaawai L _{etmaal} in [dB(A)]				Toename industrielaawai t.o.v. HS_BB				Cumulatie van geluid (TS alleen met PLAN)											
Straatnaam	Huisnummer	Toevoeging	Postcode	Plaatsnaam	Gemeentenaam	BAGbestemming	Rekenpunt	X	Y	Hoogte	GevelOriëntatie	HS	HS_BB_MS	TS_BB_en_NB	TS_BB_en_NB_MS	HS_BB_MS	TS_BB_en_NB	TS_BB_en_NB_MS	HS_BB	HS_BB_MS	TS_BB_en_NB	TS_BB_en_NB_MS	TS_BB_en_NB	TS_BB_en_NB_MS	TS_BB_en_NB	TS_BB_en_NB_MS					
Genesisstraat	26		6663JE	Lent	Nijmegen	woonfunctie	34000_A	187984.20	431932.96	1,5	ZW	25,07	25,58	30,16	30,47					42,52	42,51	43,36	43,36	43,38	43,39	43,38	43,41				
							34000_B	187984.20	431932.96	4,5	ZW	28,30	28,71	32,85	33,13					45,44	45,43	46,18	46,19	46,21	46,21	46,22	46,22	46,22	46,22	46,22	
							34000_C	187984.20	431932.96	7,5	ZW	26,93	27,68	34,18	34,48					50,37	50,37	50,91	50,91	50,91	50,91	50,91	50,91	50,91	50,91	50,91	50,91
							34010_A	187984.20	431932.96	1,5	Z	19,14	19,89	26,00	26,33					42,24	42,23	42,97	42,98	43,00	43,00	43,00	43,00	43,00	43,00	43,00	43,00
							34010_B	187984.20	431932.96	4,5	Z	24,42	24,93	29,40	29,71					44,54	44,54	45,23	45,23	45,23	45,23	45,23	45,23	45,23	45,23	45,23	45,23
							34010_C	187984.20	431932.96	7,5	Z	12,56	13,47	21,31	21,58					48,29	48,29	48,78	48,79	48,82	48,82	48,82	48,82	48,82	48,82	48,82	48,82
							34020_A	187984.20	431932.96	1,5	O	22,74	23,28	28,44	28,80					44,43	44,43	45,18	45,18	45,18	45,18	45,18	45,18	45,18	45,18	45,18	45,18
							34020_B	187984.20	431932.96	4,5	O	21,85	22,56	28,58	28,93					46,40	46,40	47,03	47,04	47,10	47,10	47,10	47,10	47,10	47,10	47,10	47,10
							34020_C	187984.20	431932.96	7,5	O	21,64	22,26	28,43	28,72					49,94	49,94	50,39	50,40	50,45	50,45	50,45	50,45	50,45	50,45	50,45	50,45
							34030_A	187984.20	431932.96	1,5	N	20,21	21,16	31,00	31,24					43,52	43,52	44,20	44,21	44,28	44,28	44,28	44,28	44,28	44,28	44,28	44,28
							34030_B	187984.20	431932.96	4,5	N	21,71	22,64	32,85	33,07					45,59	45,59	46,26	46,27	46,33	46,33	46,33	46,33	46,33	46,33	46,33	46,33
							34030_C	187984.20	431932.96	7,5	N	25,00	26,04	34,70	34,99					50,58	50,58	51,06	51,06	51,10	51,10	51,10	51,10	51,10	51,10	51,10	51,10
Genesisstraat	28		6663JE	Lent	Nijmegen	woonfunctie	151760_A	187985.49	431927.39	1,5	ZW	19,70	20,56	27,84	28,15					42,75	42,75	43,50	43,50	43,53	43,54	43,54	43,54				
							151760_B	187985.49	431927.39	4,5	ZW	24,70	25,32	30,83	31,13					45,19	45,19	45,87	45,88	45,89	45,89	45,89	45,89	45,89			
							151760_C	187985.49	431927.39	7,5	ZW	20,71	22,29	33,17	33,42					50,07	50,07	50,61	50,61	50,63	50,63	50,63	50,63	50,63	50,63		
							151770_A	187985.49	431927.39	1,5	O	20,88	21,66	26,18	26,62					44,97	44,96	45,67	45,68	45,74	45,74	45,74	45,74	45,74	45,74		
							151770_B	187985.49	431927.39	4,5	O	20,51	21,59	26,35	26,85					46,67	46,67	47,27	47,28	47,34	47,34	47,34	47,34	47,34	47,34		
							151770_C	187985.49	431927.39	7,5	O	18,33	18,94	25,11	25,38					49,88	49,88	50,34	50,35	50,40	50,40	50,40	50,40	50,40	50,40		
							4130_A	187986.76	431922.14	1,5	ZW	24,78	25,23	29,39	29,69					44,49	44,48	45,28	45,29	45,32	45,32	45,32	45,32	45,32	45,32	45,32	
							4130_B	187986.76	431922.14	4,5	ZW	28,09	28,48	32,11	32,38					46,55	46,54	47,27	47,28	47,31	47,31	47,31	47,31	47,31	47,31	47,31	
							4130_C	187986.76	431922.14	7,5	ZW	26,92	27,72	34,77	35,08					50,51	50,50	51,12	51,13	51,15	51,15	51,15	51,15	51,15	51,15		
							4140_A	187986.76	431922.14	1,5	O	20,37	21,34	26,18	26,67					46,32	46,32	46,99	47,00	47,04	47,04	47,04	47,04	47,04	47,04		
							4140_B	187986.76	431922.14	4,5	O	21,33	22,35	26,68	27,19					47,71	47,71	48,31	48,31	48,36	48,36	48,36	48,36	48,36	48,36		
							4140_C	187986.76	431922.14	7,5	O	17,40	18,02	24,31	24,58					50,23	50,23	50,72	50,72	50,77	50,77	50,77	50,77	50,77	50,77		
Genesisstraat	32		6663JE	Lent	Nijmegen	woonfunctie	102020_A	187988.08	431916.62	1,5	ZW	23,68	24,20	28,84	29,16					46,72	46,71	47,52	47,52	47,55	47,55	47,55	47,55				
							102020_B	187988.08	431916.62	4,5	ZW	27,06	27,49	31,60	31,89					48,17	48,16	48,91	48,92	48,94	48,94	48,94	48,94				
							102020_C	187988.08	431916.62	7,5	ZW	26,86	27,69	34,67	35,00					51,13	51,13	51,77	51,78	51,81	51,81	51,81	51,81				
							102030_A	187988.08	431916.62	1,5	Z	21,44	21,95	27,03	27,35					51,29	51,29	52,02	52,03	52,05	52,05	52,05	52,05				
							102030_B	187988.08	431916.62	4,5	Z	24,21	24,91	29,96	30,39					51,97	51,96	52,66	52,67	52,69	52,69	52,69	52,69				
							102030_C	187988.08	431916.62	7,5	Z	25,69	26,37	33,17	33,53					53,14	53,14	53,75	53,75	53,79	53,79	53,79	53,79				
							102040_A	187988.08	431916.62	1,5	O	20,16	21,23	27,55	27,99					47,93	47,93	48,59	48,60	48,62	48,62	48,62					
							102040_B	187988.08	431916.62	4,5	O	21,02	22,10	27,75	28,22					48,94	48,93	49,54	49,55	49,59	49,59	49,59					
							102040_C	187988.08	431916.62	7,5	O	22,55	22,91	26,28	26,52					50,87	50,87	51,39	51,39	51,43	51,43	51,43					
							158080_A	187889.45	431793.65	1,5	ZW	23,05	24,39	33,14	33,61					54,33	54,33	54,90	54,90	54,93	54,93	54,93					
							158080_B	187889.45	431793.65	4,5	ZW	25,44	26,45	34,05	34,47					56,64	56,64	57,20	57,20	57,22	57,22	57,22					
							158080_C	187889.45	431793.65	7,5	ZW	26,11	27,03	34,29	34,69					54,60	54,60	55,15	55,15	55,17	55,17	55,17					
158090_A	187889.45	431793.65	1,5	Z	11,50	12,38	19,34	19,63					42,23	42,23	42,38	42,39	42,39	42,39	42,39												
158090_B	187889.45	431793.65	4,5	Z	12,51	13,38	20,36	20,65					45,95	45,95	46,04	46,04	46,05	46,05	46,05												
158090_C	187889.45	431793.65	7,5	Z	16,20	17,01	24,05	24,32					45,35	45,35	45,49	45,49	45,50	45,50	45,50												
158100_A	187889.45	431793.65	1,5	O	9,00	10,07	18,53	18,80					43,69	43,68	43,88	43,88	43,89	43,89	43,89												
158100_B	187889.45	431793.65	4,5	O	10,14	11,17	19,38	19,65					46,98	46,98	47,11	47,12	47,12	47,12	47,12												
158100_C	187889.45	431793.65	7,5	O	14,30	15,10	22,18	22,44					48,60	48,60	48,82	48,82	48,84	48,84	48,84												
158110_A	187889.45	431793.65	1,5	N	9,85	11,06	19,50	19,79					39,01	39,01	39,40	39,40	39,43	39,43	39,43												
158110_B	187889.45	431793.65	4,5	N	11,66	13,06	21,16	21,48					41,88	41,88	42,21	42,21	42,24	42,24	42,24												
158110_C	187889.45	431793.65	7,5	N	16,65	17,58	25,42	25,69					47,08	47,08	47,46	47,46	47,50	47,50	47,50												
Groot-Brittanniëstraat	92		6663HT	Lent	Nijmegen	woonfunctie	116420_A	187887.77	431798.69	1,5	ZW	23,11	24,43	33,23	33,70					54,27	54,27	54,86	54,86	54,88	54,88	54,88					
							116420_B	187887.77	431798.69	4,5	ZW	24,72	25,89	34,10	34,52					54,55	54,55	55,13	55,13	55,15	55,15	55,15					
							116420_C	187887.77	431798.69	7,5	ZW	26,13	27,05	34,41	34,80					54,51	54,51	55,07	55,07	55,10	55,10	55,10					
							116430_A	187887.77	431798.69	1,5	O	14,67	15,66	23,71	23,98					43,26	43,26	43,48	43,48	43,49	43,49	43,49					
							116430_B	187887.77	431798.69	4,5	O	15,75	16,96	24,77	25,11					46,81	46,81	46,97	46,97	46,98	46,98	46,98					
							116430_C	187887.77	431798.69	7,5	O	21,53																			

Adres							Rekenpunt				Industrielaawai L _{etmaal} in [dB(A)]				Toename industrielaawai t.o.v. HS_BB				Cumulatie van geluid (TS alleen met PLAN)																				
Straatnaam	Huisnummer	Toevoeging	Postcode	Plaatsnaam	Gemeentenaam	BAGbestemming	Rekenpunt	X	Y	Hoogte	Gevel	Orientatie	HS	HS_BB_MS	TS_BB_en_NB	TS_BB_en_NB_MS	HS_BB_MS	TS_BB_en_NB	TS_BB_en_NB_MS	HS_BB	HS_BB_MS	TS_BB_en_NB	TS_BB_en_NB_MS	HS_BB	HS_BB_MS	TS_BB_en_NB	TS_BB_en_NB_MS	HS_BB	HS_BB_MS	TS_BB_en_NB	TS_BB_en_NB_MS								
Groot-Brittanniëstraat	104		6663HT	Lent	Nijmegen	woonfunctie	82180_B	187879.83	431882.06	4,5	N		18,53	19,55	27,76							44,54	44,54	44,92	44,92	44,95	44,95	44,95	44,95	44,95	44,95	44,95							
							82180_C	187879.83	431882.06	7,5	N		25,98	26,82	34,03				34,30						50,13	50,13	50,59	50,59	50,60	50,63	50,63	50,63	50,63	50,63	50,63				
							31350_A	187876.56	431827.15	1,5	ZW		22,26	23,77	33,43				33,88						53,65	53,65	54,35	54,35	54,35	54,38	54,38	54,39	54,39	54,39	54,39	54,39	54,39		
							31350_B	187876.56	431827.15	4,5	ZW		22,95	24,50	34,11				34,52						53,91	53,90	54,58	54,58	54,58	54,61	54,61	54,62	54,62	54,62	54,62	54,62	54,62		
							31350_C	187876.56	431827.15	7,5	ZW		26,18	27,11	34,60				34,99						53,87	53,87	54,53	54,53	54,53	54,55	54,55	54,56	54,56	54,56	54,56	54,56	54,56	54,56	
							31360_A	187876.56	431827.15	1,5	O		13,16	14,43	24,93				25,17						40,50	40,49	40,80	40,80	40,80	40,82	40,82	40,83	40,83	40,83	40,83	40,83	40,83	40,83	
Groot-Brittanniëstraat	105		6663JC	Lent	Nijmegen	woonfunctie	108250_A	187885.62	431884.10	1,5	Z		18,58	19,88	30,94						47,81	47,81	48,06	48,06	48,06	48,08	48,08	48,08	48,08	48,08	48,08	48,08							
							108250_B	187885.62	431884.10	4,5	Z		19,96	21,18	31,72				31,92				52,31	52,31	53,00	53,00	53,00	53,03	53,03	53,03	53,03	53,03	53,03	53,03	53,03				
							108250_C	187885.62	431884.10	7,5	Z		24,86	25,50	29,74				30,32				53,42	53,42	54,02	54,02	54,02	54,02	54,04	54,04	54,04	54,04	54,04	54,04	54,04	54,04	54,04		
							108260_A	187885.62	431884.10	1,5	N		17,88	18,71	26,21				26,49				41,06	41,06	41,50	41,50	41,51	41,51	41,53	41,53	41,53	41,53	41,53	41,53	41,53	41,53	41,53		
							108260_B	187885.62	431884.10	4,5	N		19,51	20,36	27,52				27,80				45,30	45,30	45,69	45,69	45,70	45,72	45,72	45,73	45,73	45,73	45,73	45,73	45,73	45,73	45,73	45,73	
							108260_C	187885.62	431884.10	7,5	N		25,70	26,62	33,78				34,10				50,28	50,28	50,75	50,75	50,75	50,78	50,78	50,78	50,79	50,79	50,79	50,79	50,79	50,79	50,79	50,79	
Groot-Brittanniëstraat	106		6663HT	Lent	Nijmegen	woonfunctie	57040_A	187874.72	431831.94	1,5	ZW		22,00	23,55	33,25						53,55	53,55	54,28	54,28	54,28	54,30	54,31	54,31	54,31	54,31	54,31	54,31	54,31						
							57040_B	187874.72	431831.94	4,5	ZW		22,73	24,31	34,07				34,49				53,81	53,81	54,50	54,50	54,51	54,54	54,54	54,54	54,54	54,54	54,54	54,54	54,54	54,54			
							57040_C	187874.72	431831.94	7,5	ZW		26,12	27,07	34,61				35,00				53,77	53,77	54,46	54,46	54,46	54,48	54,48	54,48	54,48	54,48	54,48	54,48	54,48	54,48	54,48		
							57050_A	187874.72	431831.94	1,5	O		14,23	15,35	23,41				23,76				40,01	40,01	40,31	40,31	40,31	40,33	40,33	40,33	40,33	40,33	40,33	40,33	40,33	40,33	40,33	40,33	
							57050_B	187874.72	431831.94	4,5	O		15,66	16,62	24,67				24,97				44,57	44,56	44,74	44,74	44,74	44,75	44,75	44,75	44,75	44,75	44,75	44,75	44,75	44,75	44,75	44,75	
							57050_C	187874.72	431831.94	7,5	O		23,76	24,30	29,72				29,97				47,46	47,46	47,70	47,70	47,71	47,73	47,73	47,73	47,73	47,73	47,73	47,73	47,73	47,73	47,73	47,73	47,73
Groot-Brittanniëstraat	107		6663JC	Lent	Nijmegen	woonfunctie	54160_A	187890.04	431885.91	1,5	Z		18,00	19,26	28,65						51,46	51,46	52,18	52,18	52,18	52,21	52,21	52,21	52,21	52,21	52,21	52,21	52,21						
							54160_B	187890.04	431885.91	4,5	Z		19,36	20,52	29,03				29,28				52,24	52,24	52,92	52,92	52,92	52,94	52,94	52,94	52,94	52,94	52,94	52,94	52,94	52,94	52,94		
							54160_C	187890.04	431885.91	7,5	Z		24,79	25,47	29,42				30,00				53,32	53,32	53,93	53,93	53,93	53,95	53,95	53,95	53,95	53,95	53,95	53,95	53,95	53,95	53,95	53,95	
							54170_A	187890.04	431885.91	1,5	N		22,43	23,00	27,95				28,24				40,68	40,67	41,15	41,15	41,16	41,18	41,18	41,19	41,19	41,19	41,19	41,19	41,19	41,19	41,19	41,19	
							54170_B	187890.04	431885.91	4,5	N		24,53	25,01	29,28				29,57				45,72	45,71	46,09	46,09	46,09	46,11	46,11	46,12	46,12	46,12	46,12	46,12	46,12	46,12	46,12	46,12	46,12
							54170_C	187890.04	431885.91	7,5	N		26,57	27,37	34,01				34,31				50,60	50,59	51,03	51,03	51,04	51,07	51,07	51,07	51,07	51,07	51,07	51,07	51,07	51,07	51,07	51,07	51,07
Groot-Brittanniëstraat	108		6663HT	Lent	Nijmegen	woonfunctie	17490_A	187872.97	431836.74	1,5	ZW		21,76	23,31	33,13						53,39	53,38	54,13	54,13	54,13	54,15	54,15	54,15	54,15	54,15	54,15	54,15	54,15						
							17490_B	187872.97	431836.74	4,5	ZW		22,51	24,10	33,97				34,39				53,62	53,62	54,34	54,34	54,34	54,36	54,36	54,36	54,36	54,36	54,36	54,36	54,36	54,36	54,36		
							17490_C	187872.97	431836.74	7,5	ZW		25,77	26,78	34,57				34,96				53,59	53,58	54,27	54,27	54,28	54,31	54,31	54,31	54,31	54,31	54,31	54,31	54,31	54,31	54,31	54,31	54,31
							17500_A	187872.97	431836.74	1,5	Z		17,31	18,02	24,31				24,67				38,15	38,14	38,46	38,46	38,46	38,49	38,49	38,49	38,49	38,49	38,49	38,49	38,49	38,49	38,49	38,49	38,49
							17500_B	187872.97	431836.74	4,5	Z		16,75	17,53	25,15				25,46				44,09	44,09	44,23	44,23	44,24	44,25	44,25	44,25	44,25	44,25	44,25	44,25	44,25	44,25	44,25	44,25	44,25
							17500_C	187872.97	431836.74	7,5	Z		23,67	24,32	30,68				30,99				47,04	47,03	47,32	47,32	47,32	47,34	47,34	47,34	47,34	47,34	47,34	47,34	47,34	47,34	47,34	47,34	47,34
Groot-Brittanniëstraat	109		6663JC	Lent	Nijmegen	woonfunctie	140760_A	187954.32	431906.89	1,5	Z		20,13	21,19	27,56						51,20	51,20	51,97	51,97	51,97	51,99	51,99	51,99	51,99	51,99	51,99	51,99	51,99						
							140760_B	187954.32	431906.89	4,5	Z		24,20	24,98	29,69				30,08				52,03	52,03	52,75	52,75	52,75	52,78	52,78	52,78	52,78	52,78	52,78	52,78	52,78	52,78			
							140760_C	187954.32	431906.89	7,5	Z		25,60	26,48	33,51				33,87				53,11	53,10	53,74	53,74	53,75	53,77	53,77	53,77	53,77	53,77	53,77	53,77	53,77	53,77	53,77		
							140770_A	187954.32	431906.89	1,5	N		17,58	18,75	28,91				29,13				39,79	39,78	40,39	40,39	40,40	40,43	40,43	40,44	40,44	40,44	40,44	40,44	40,44	40,44	40,44	40,44	
							140770_B	187954.32	431906.89	4,5	N		19,72	20,77	30,15				30,38				43,86	43,85	44,35	44,35	44,36	44,38	44,38	44,39	44,39	44,39	44,39	44,39	44,39	44,39	44,39	44,39	
							140770_C	187954.32	431906.89	7,5	N		25,77	26,64	34,26				34,52				49,04	49,04	49,53	49,53	49,54	49,57	49,57	49,57	49,57	49,57	49,57	49,57	49,57	49,57	49,57	49,57	
Groot-Brittanniëstraat	110		6663HT	Lent	Nijmegen	woonfunctie	161220_A	187871.58	431841.53	1,5	ZW		21,40	22,92	32,98						53,53</																		

Adres							Rekenpunt				Industrielaawai L _{etmaal} in [dB(A)]				Toename industrielaawai t.o.v. HS_BB			Cumulatie van geluid (TS alleen met PLAN)								
Straatnaam	Huisnummer	Toevoeging	Postcode	Plaatsnaam	Gemeentenaam	BAGbestemming	Rekenpunt	X	Y	Hoogte	GevelOriente	HS	HS_BB_MS	TS_BB_en_NB	TS_BB_en_NB_MS	HS_BB_MS	TS_BB_en_NB	TS_BB_en_NB_MS	Huidige situatie		Toekomstige situatie met plan zonder doortrekking A15		Toekomstige situatie met plan met doortrekking A15			
							Rekenpunt	X	Y	Hoogte	GevelOriente	HS	HS_BB_MS	TS_BB_en_NB	TS_BB_en_NB_MS	HS_BB_MS	TS_BB_en_NB	TS_BB_en_NB_MS	HS_BB	HS_BB_MS	TS_BB_en_NB	TS_BB_en_NB_MS	TS_BB_en_NB	TS_BB_en_NB_MS	TS_BB_en_NB	TS_BB_en_NB_MS
							148940 C	188047.00	431944.55	7,5	ZW	28,20	29,11	36,68					46,91	46,90	47,63	47,66	47,67	47,69		
							148950 A	188047.00	431944.55	1,5	Z	20,22	21,12	28,34					50,44	50,44	50,70	50,70	50,70	50,68		
							148950 B	188047.00	431944.55	4,5	Z	21,00	22,24	29,74					51,13	51,12	51,40	51,40	51,40	51,38		
							148950 C	188047.00	431944.55	7,5	Z	25,40	26,16	33,51					52,45	52,45	52,77	52,77	52,77	52,77		
							148960 A	188047.00	431944.55	1,5	O	15,57	16,05	21,23					37,38	37,38	37,80	37,80	37,80	37,86		
							148960 B	188047.00	431944.55	4,5	O	17,78	18,08	21,21					39,95	39,94	40,32	40,32	40,32	40,37		
							148960 C	188047.00	431944.55	7,5	O	24,93	25,06	26,37					46,68	46,68	47,12	47,12	47,12	47,18		
							148970 A	188047.00	431944.55	1,5	N	17,31	18,52	28,57					38,58	38,57	39,22	39,24	39,26	39,28		
							148970 B	188047.00	431944.55	4,5	N	19,25	20,31	29,61					41,68	41,67	42,21	42,23	42,25	42,26		
							148970 C	188047.00	431944.55	7,5	N	26,01	26,81	34,08					48,64	48,63	49,16	49,17	49,20	49,21		
Groot-Britanniëstraat	120	-	6663HV	Lent	Nijmegen	woonfunctie	70470 A	187890.11	431853.79	1,5	ZW	11,27	13,56	24,65					37,12	37,11	37,69	37,70	37,73	37,74		
							70470 B	187890.11	431853.79	4,5	ZW	11,79	14,76	25,43					39,71	39,70	40,06	40,07	40,08	40,09		
							70470 C	187890.11	431853.79	7,5	ZW	14,35	15,39	23,68					45,44	45,44	45,69	45,69	45,70	45,71		
							70480 A	187890.11	431853.79	1,5	Z	11,41	13,18	25,14					37,89	37,88	38,37	38,37	38,40	38,41		
							70480 B	187890.11	431853.79	4,5	Z	12,74	14,82	27,07					42,11	42,11	42,36	42,37	42,38	42,38		
							70480 C	187890.11	431853.79	7,5	Z	12,93	13,98	22,47					45,91	45,91	46,11	46,11	46,13	46,13		
							70490 A	187890.11	431853.79	1,5	N	16,16	17,83	28,24					51,16	51,16	51,90	51,90	51,92	51,92		
							70490 B	187890.11	431853.79	4,5	N	17,74	19,55	29,18					51,78	51,78	52,49	52,49	52,52	52,52		
							70490 C	187890.11	431853.79	7,5	N	22,16	23,37	31,61					53,32	53,32	53,92	53,92	53,95	53,95		
Groot-Britanniëstraat	121	-	6663JC	Lent	Nijmegen	woonfunctie	125830 A	188052.02	431946.35	1,5	Z	17,67	19,05	27,38					50,26	50,26	50,52	50,52	50,48	50,49		
							125830 B	188052.02	431946.35	4,5	Z	19,51	20,76	28,77					50,92	50,92	51,18	51,18	51,16	51,16		
							125830 C	188052.02	431946.35	7,5	Z	25,07	25,86	33,60					52,18	52,18	52,47	52,48	52,46	52,46		
							125840 A	188052.02	431946.35	1,5	N	16,11	17,65	26,14					38,23	38,22	38,78	38,79	38,82	38,84		
							125840 B	188052.02	431946.35	4,5	N	18,50	19,85	27,76					41,45	41,44	41,94	41,95	41,98	41,99		
							125840 C	188052.02	431946.35	7,5	N	25,88	26,78	33,90					48,61	48,61	49,14	49,15	49,19	49,20		
Groot-Britanniëstraat	122	-	6663HV	Lent	Nijmegen	woonfunctie	112840 A	187895.64	431856.00	1,5	Z	9,33	11,25	19,85					39,23	39,23	39,54	39,54	39,57	39,58		
							112840 B	187895.64	431856.00	4,5	Z	10,45	12,83	21,20					43,86	43,86	43,99	43,99	44,01	44,01		
							112840 C	187895.64	431856.00	7,5	Z	13,38	14,31	22,29					46,72	46,72	46,89	46,89	46,91	46,91		
							112850 A	187895.64	431856.00	1,5	N	15,36	16,80	25,86					51,02	51,02	51,77	51,77	51,80	51,80		
							112850 B	187895.64	431856.00	4,5	N	17,18	18,54	28,05					51,65	51,65	52,37	52,37	52,40	52,40		
							112850 C	187895.64	431856.00	7,5	N	21,89	22,92	30,63					53,14	53,14	53,75	53,75	53,78	53,78		
Groot-Britanniëstraat	123	-	6663JC	Lent	Nijmegen	woonfunctie	2430 A	188056.39	431948.79	1,5	Z	18,00	19,02	28,51					50,18	50,18	50,43	50,43	50,41	50,41		
							2430 B	188056.39	431948.79	4,5	Z	19,44	20,38	29,49					50,86	50,86	51,13	51,13	51,09	51,10		
							2430 C	188056.39	431948.79	7,5	Z	24,94	25,64	30,80					52,13	52,13	52,43	52,43	52,42	52,43		
							2440 A	188056.39	431948.79	1,5	O	18,60	19,47	27,48					47,16	47,16	47,43	47,43	47,40	47,41		
							2440 B	188056.39	431948.79	4,5	O	21,55	22,34	29,39					47,06	47,06	47,37	47,37	47,37	47,37		
							2440 C	188056.39	431948.79	7,5	O	21,83	23,09	32,44					49,04	49,04	49,47	49,48	49,50	49,51		
							2450 A	188056.39	431948.79	1,5	N	16,08	17,36	25,66					38,33	38,33	38,67	38,69	38,91	38,93		
							2450 B	188056.39	431948.79	4,5	N	18,71	19,86	27,63					41,82	41,82	42,30	42,31	42,34	42,35		
							2450 C	188056.39	431948.79	7,5	N	26,47	27,42	34,54					49,01	49,00	49,53	49,53	49,57	49,57		
Groot-Britanniëstraat	124	-	6663HV	Lent	Nijmegen	woonfunctie	104330 A	187900.90	431857.57	1,5	Z	9,36	11,11	18,86					40,31	40,31	40,57	40,57	40,60	40,60		
							104330 B	187900.90	431857.57	4,5	Z	10,50	12,55	19,98					45,19	45,19	45,31	45,31	45,32	45,32		
							104330 C	187900.90	431857.57	7,5	Z	16,05	17,12	25,63					47,55	47,55	47,72	47,72	47,74	47,74		
							104340 A	187900.90	431857.57	1,5	N	18,14	18,80	24,86					50,88	50,88	51,65	51,65	51,67	51,67		
							104340 B	187900.90	431857.57	4,5	N	19,27	19,99	26,47					51,54	51,54	52,27	52,27	52,30	52,30		
							104340 C	187900.90	431857.57	7,5	N	22,84	23,67	30,92					53,03	53,03	53,67	53,67	53,70	53,70		
Groot-Britanniëstraat	125	-	6663JC	Lent	Nijmegen	woonfunctie	104180 A	188121.22	431969.36	1,5	Z	22,29	22,78	28,69					50,62	50,62	50,87	50,88	50,85	50,85		
							104180 B	188121.22	431969.36	4,5	Z	24,01	24,50	30,10					51,30	51,30	51,55	51,55	51,53	51,53		
							104180 C	188121.22	431969.36	7,5	Z	25,39	26,12	33,51					52,47	52,47	52,78	52,78	52,79	52,79		
							104190 A	188121.22	431969.36	1,5	N	18,13	19,65	29,49					37,40	37,39	38,23	38,27	38,29	38,32		
							104190 B	188121.22	431969.36	4,5	N	19,69	21,30	30,22					40,97	40,96	41,69	41,71	41,75	41,77		
							104190 C	188121.22	431969.36	7,5	N	26,32	27,28	34,40					46,19	46,17	46,89	46,91	46,95	46,97		
Groot-Britanniëstraat	126	-	6663HV	Lent	Nijmegen	woonfunctie	32800 A	187906.52	431859.60	1,5	ZW	17,25	17,55	20,44					37,48	37,47	37,90	37,90	37,93	37,94		
							32800 B	187906.52	431859.60	4,5	ZW	18,57	18,97	21,95					39,74	39,73	40,08	40,08	40,10	40,11		
							32800 C	187906.52	431859.60	7,5	ZW	15,50	16,52	24,77					45,78	45,77	46,12	46,12	46,15	46,15		
							32810 A	187906.52	431859.60	1,5	Z	14,72	15,01	19,11					37,47	37,47	37,83	37,83	37,87	37,87		
							32810 B	187906.52	431859.60	4,5	Z	12,58	13,15	19,40					40,28	40,27	40,53	40,54	40,56	40,57		
							32810 C	187906.52	431859.60	7,5	Z	13,66	14,59	22,59					44,51	44,51	44,85	44,86	44,89	44,89		
							32820 A	187906.52	431859.60	1,5	O	9,10	10,04	17,89												

Adres							Rekenpunt				Industrielaawai L _{etmaal} in [dB(A)]				Toename industrielaawai t.o.v. HS_BB			Cumulatie van geluid (TS alleen met PLAN)													
Straatnaam	Huisnummer	Toevoeging	Postcode	Plaatsnaam	Gemeentenaam	BAGbestemming	Rekenpunt	X	Y	Hoogte	GevelOriëntatie	HS	HS_BB_MS	TS_BB_en_NB	TS_BB_en_NB_MS	HS_BB_MS	TS_BB_en_NB	TS_BB_en_NB_MS	Huidige situatie		Toekomstige situatie met plan zonder doortrekking A15		Toekomstige situatie met plan met doortrekking A15								
							Rekenpunt	X	Y	Hoogte	GevelOriëntatie	HS	HS_BB_MS	TS_BB_en_NB	TS_BB_en_NB_MS	HS_BB_MS	TS_BB_en_NB	TS_BB_en_NB_MS	HS_BB	HS_BB_MS	TS_BB_en_NB	TS_BB_en_NB_MS	TS_BB_en_NB	TS_BB_en_NB_MS	TS_BB_en_NB	TS_BB_en_NB_MS					
Groot-Brittanniëstraat	162		6663HV	Lent	Nijmegen	woonfunctie	112150 B	188000,90	431889,52	4,5	N	19,19	20,52	29,70	29,94						51,12	51,12	51,83	51,83	51,86	51,86					
							112150 C	188000,90	431889,52	7,5	N	23,03	24,19	32,44	32,71									52,80	52,80	53,41	53,41	53,44	53,44		
							81160 A	188006,46	431891,38	1,5	Z	17,09	17,63	23,88	24,14										40,26	40,26	40,56	40,56	40,59	40,60	
							81160 B	188006,46	431891,38	4,5	Z	16,87	17,66	25,23	25,50											44,56	44,56	44,77	44,77	44,80	44,80
							81160 C	188006,46	431891,38	7,5	Z	21,02	21,86	29,75	30,02											48,51	48,51	48,69	48,69	48,73	48,73
							81170 A	188006,46	431891,38	1,5	O	21,09	21,68	27,81	28,11											45,86	45,86	46,43	46,44	46,46	46,46
							81170 B	188006,46	431891,38	4,5	O	19,99	20,62	27,32	27,63											47,40	47,39	47,90	47,91	47,94	47,94
							81170 C	188006,46	431891,38	7,5	O	20,33	21,07	28,22	28,54											49,54	49,54	49,99	49,99	50,04	50,04
							81180 A	188006,46	431891,38	1,5	N	21,53	22,00	26,83	27,10											50,03	50,03	50,75	50,75	50,78	50,78
							81180 B	188006,46	431891,38	4,5	N	21,66	22,28	27,81	28,09											50,91	50,91	51,58	51,58	51,61	51,61
							81180 C	188006,46	431891,38	7,5	N	25,88	26,45	31,72	31,99											52,51	52,51	53,10	53,10	53,13	53,13
							Groot-Brittanniëstraat	164		6663HW	Lent	Nijmegen	woonfunctie	148840 A	188041,34	431910,85	1,5	ZW	22,42	23,95	34,19	34,62							44,24	44,24	45,05
148840 B	188041,34	431910,85	4,5	ZW	22,80	24,22								34,70	35,06										46,56	46,55	47,22	47,22	47,24	47,26	
148840 C	188041,34	431910,85	7,5	ZW	23,44	24,95								34,35	34,76										49,77	49,77	50,32	50,32	50,35	50,36	
148850 A	188041,34	431910,85	1,5	Z	10,15	11,76								22,41	22,69											37,52	37,51	37,84	37,85	37,89	37,90
148850 B	188041,34	431910,85	4,5	Z	14,41	15,33								21,85	22,20											42,43	42,43	42,65	42,65	42,69	42,69
148850 C	188041,34	431910,85	7,5	Z	12,03	12,95								20,87	21,13											46,10	46,10	46,44	46,44	46,48	46,48
148860 A	188041,34	431910,85	1,5	ZO	18,31	19,58								29,60	29,97											36,86	36,84	37,65	37,70	37,69	37,74
148860 B	188041,34	431910,85	4,5	ZO	16,43	17,48								25,49	25,69											39,97	39,97	40,40	40,41	40,44	40,45
148860 C	188041,34	431910,85	7,5	ZO	21,23	21,52								25,80	26,01											45,71	45,70	46,18	46,18	46,23	46,23
148870 A	188041,34	431910,85	1,5	O	-999,00	-999,00								-999,00	-999,00											-950,45	-950,45	5,99	-950,45	5,99	-950,45
148870 B	188041,34	431910,85	4,5	O	-999,00	-999,00								-999,00	-999,00											-950,45	-950,45	-950,45	-950,45	-950,45	-950,45
148870 C	188041,34	431910,85	7,5	O	-999,00	-999,00								-999,00	-999,00											-950,45	-950,45	-950,45	-950,45	-950,45	-950,45
148880 A	188041,34	431910,85	1,5	NO	13,05	13,67	21,06	21,30											37,23	37,22	37,48	37,49	37,50	37,51							
148880 B	188041,34	431910,85	4,5	NO	13,65	14,26	20,52	20,78											41,71	41,71	41,85	41,85	41,87	41,87							
148880 C	188041,34	431910,85	7,5	NO	20,25	20,73	25,41	25,70											45,14	45,13	45,36	45,36	45,39	45,39							
148890 A	188041,34	431910,85	1,5	N	18,37	19,73	27,12	27,49											54,42	54,42	54,64	54,64	54,61	54,61							
148890 B	188041,34	431910,85	4,5	N	19,06	20,39	27,60	27,94											54,12	54,12	54,35	54,35	54,32	54,32							
148890 C	188041,34	431910,85	7,5	N	22,02	23,20	30,49	30,81											54,21	54,21	54,50	54,50	54,49	54,49							
148900 A	188041,34	431910,85	1,5	NW	19,68	21,15	31,73	32,00											51,51	51,51	51,86	51,86	51,85	51,85							
148900 B	188041,34	431910,85	4,5	NW	20,97	22,41	32,64	32,90											51,98	51,98	52,35	52,35	52,34	52,34							
148900 C	188041,34	431910,85	7,5	NW	22,96	24,20	33,53	33,80											52,99	52,99	53,37	53,37	53,37	53,37							
Groot-Brittanniëstraat	166		6663HW	Lent	Nijmegen	woonfunctie	148840 A	188041,34	431910,85	1,5	ZW	22,42	23,95	34,19	34,62							44,24	44,24	45,05	45,05	45,08	45,11				
							148840 B	188041,34	431910,85	4,5	ZW	22,80	24,22	34,70	35,06										46,56	46,55	47,22	47,22	47,24	47,26	
							148840 C	188041,34	431910,85	7,5	ZW	23,44	24,95	34,35	34,76										49,77	49,77	50,32	50,32	50,35	50,36	
							148850 A	188041,34	431910,85	1,5	Z	10,15	11,76	22,41	22,69											37,52	37,51	37,84	37,85	37,89	37,90
							148850 B	188041,34	431910,85	4,5	Z	14,41	15,33	21,85	22,20											42,43	42,43	42,65	42,65	42,69	42,69
							148850 C	188041,34	431910,85	7,5	Z	12,03	12,95	20,87	21,13											46,10	46,10	46,44	46,44	46,48	46,48
							148860 A	188041,34	431910,85	1,5	ZO	18,31	19,58	29,60	29,97											36,86	36,84	37,65	37,70	37,69	37,74
							148860 B	188041,34	431910,85	4,5	ZO	16,43	17,48	25,49	25,69											39,97	39,97	40,40	40,41	40,44	40,45
							148860 C	188041,34	431910,85	7,5	ZO	21,23	21,52	25,80	26,01											45,71	45,70	46,18	46,18	46,23	46,23
							148870 A	188041,34	431910,85	1,5	O	-999,00	-999,00	-999,00	-999,00											-950,45	-950,45	5,99	-950,45	5,99	-950,45
							148870 B	188041,34	431910,85	4,5	O	-999,00	-999,00	-999,00	-999,00											-950,45	-950,45	-950,45	-950,45	-950,45	-950,45
							148870 C	188041,34	431910,85	7,5	O	-999,00	-999,00	-999,00	-999,00											-950,45	-950,45	-950,45	-950,45	-950,45	-950,45
148880 A	188041,34	431910,85	1,5	NO	13,05	13,67	21,06	21,30											37,23	37,22	37,48	37,49	37,50	37,51							
148880 B	188041,34	431910,85	4,5	NO	13,65	14,26	20,52	20,78											41,71	41,71	41,85	41,85	41,87	41,87							
148880 C	188041,34	431910,85	7,5	NO	20,25	20,73	25,41	25,70											45,14	45,13	45,36	45,36	45,39	45,39							
148890 A	188041,34	431910,85	1,5	N	18,37	19,73	27,12	27,49											54,42	54,42	54,64	54,64	54,61	54,61							
148890 B	188041,34	431910,85	4,5	N	19,06	20,39	27,60	27,94											54,12	54,12	54,35	54,35	54,32	54,32							
148890 C	188041,34	431910,85	7,5	N	22,02	23,20	30,49	30,81											54,21	54,21	54,50	54,50	54,49	54,49							
148900 A	188041,34	431910,85	1,5	NW	19,68	21,15	31,73	32																							

Adres								Rekenpunt				Industrielaawai L _{etmaal} in [dB(A)]				Toename industrielaawai t.o.v. HS_BB				Cumulatie van geluid (TS alleen met PLAN)												
Straatnaam	Huisnummer	Toevoeging	Postcode	Plaatsnaam	Gemeentenaam	BAGbestemming	Rekenpunt	X	Y	Hoogte	GevelOriëntatie	HS	HS_BB_MS	TS_BB_en_NB	TS_BB_en_NB_MS	HS_BB_MS	TS_BB_en_NB	TS_BB_en_NB_MS	HS_BB	HS_BB_MS	TS_BB_en_NB	TS_BB_en_NB_MS	TS_BB_en_NB	TS_BB_en_NB_MS	TS_BB_en_NB	TS_BB_en_NB_MS						
Groot-Brittanniëstraat	188		6663HW	Lent	Nijmegen	woonfunctie	86650_A	188078.29	431922.56	1,5	ZW	10,89	11,54	17,27	17,57					37,73	37,73	38,12	38,12	38,15	38,15	38,16	38,16					
							86650_B	188078.29	431922.56	4,5	ZW	9,23	10,19	18,01	18,30					40,84	40,84	41,17	41,17	41,20	41,20	41,20	41,20	41,20	41,20	41,20		
							86650_C	188078.29	431922.56	7,5	ZW	47,66	47,99	22,47	22,75					47,66	47,66	47,99	47,99	48,01	48,01	48,01	48,01	48,01	48,01	48,01	48,01	
							86660_A	188078.29	431922.56	1,5	Z	8,10	10,29	16,62	17,15					38,92	38,92	39,32	39,32	39,39	39,39	39,39	39,39	39,39	39,39	39,39	39,39	
							86660_B	188078.29	431922.56	4,5	Z	8,82	9,74	17,52	17,80					42,14	42,14	42,54	42,54	42,60	42,60	42,60	42,60	42,60	42,60	42,60	42,60	
							86660_C	188078.29	431922.56	7,5	Z	11,83	12,77	20,68	20,95					47,72	47,72	48,08	48,08	48,12	48,12	48,12	48,12	48,12	48,12	48,12	48,12	48,12
							86870_A	188078.29	431922.56	1,5	N	17,94	18,75	26,54	26,81					49,51	49,51	49,78	49,78	49,78	49,78	49,78	49,78	49,78	49,78	49,78	49,78	49,78
							86870_B	188078.29	431922.56	4,5	N	22,97	23,69	29,77	30,12					50,24	50,24	50,52	50,52	50,49	50,49	50,50	50,50	50,49	50,49	50,50	50,50	
							86870_C	188078.29	431922.56	7,5	N	26,22	26,97	33,05	33,41					51,84	51,84	52,20	52,20	52,20	52,20	52,20	52,20	52,20	52,20	52,20	52,20	52,20
							62150_A	188084.20	431924.54	1,5	Z	13,08	13,73	18,97	19,35					40,54	40,54	40,82	40,82	40,88	40,88	40,88	40,88	40,88	40,88	40,88	40,88	40,88
							62150_B	188084.20	431924.54	4,5	Z	8,78	9,73	17,50	17,79					43,72	43,72	43,96	43,96	44,01	44,01	44,01	44,01	44,01	44,01	44,01	44,01	44,01
							62150_C	188084.20	431924.54	7,5	Z	11,84	12,81	20,71	20,98					48,34	48,33	48,62	48,62	48,65	48,65	48,65	48,65	48,65	48,65	48,65	48,65	48,65
62160_A	188084.20	431924.54	1,5	N	18,86	19,77	26,88	27,18					49,57	49,57	49,84	49,84	49,85	49,85	49,82	49,82	49,82	49,82	49,82	49,82	49,82							
62160_B	188084.20	431924.54	4,5	N	21,33	22,50	31,75	32,04					50,29	50,29	50,61	50,61	50,61	50,59	50,59	50,59	50,59	50,59	50,59	50,59	50,59							
62160_C	188084.20	431924.54	7,5	N	24,37	25,57	34,18	34,55					51,81	51,81	52,20	52,20	52,20	52,20	52,20	52,20	52,20	52,20	52,20	52,20	52,20							
Groot-Brittanniëstraat	192		6663HW	Lent	Nijmegen	woonfunctie	101130_A	188089.85	431926.42	1,5	ZW	12,67	13,67	21,31	21,63					38,06	38,06	38,50	38,50	38,53	38,53	38,54	38,54					
							101130_B	188089.85	431926.42	4,5	ZW	10,52	11,51	19,22	19,53					41,49	41,49	41,85	41,85	41,86	41,86	41,86	41,86	41,86				
							101130_C	188089.85	431926.42	7,5	ZW	14,63	15,63	23,47	23,77					47,89	47,89	48,21	48,21	48,23	48,23	48,23	48,23	48,23	48,23			
							101140_A	188089.85	431926.42	1,5	Z	12,09	13,01	21,16	21,47					38,62	38,61	39,04	39,05	39,12	39,12	39,12	39,12	39,12	39,12	39,12		
							101140_B	188089.85	431926.42	4,5	Z	9,09	10,25	18,53	18,85					42,11	42,11	42,47	42,47	42,54	42,54	42,54	42,54	42,54	42,54	42,54	42,54	
							101140_C	188089.85	431926.42	7,5	Z	12,14	13,32	21,70	22,00					46,94	46,94	47,34	47,34	47,38	47,38	47,38	47,38	47,38	47,38	47,38	47,38	
							101150_A	188089.85	431926.42	1,5	O	8,02	9,12	16,66	16,98					37,70	37,69	37,93	37,93	38,01	38,01	38,01	38,01	38,01	38,01	38,01	38,01	
							101150_B	188089.85	431926.42	4,5	O	8,99	10,10	17,67	17,99					41,25	41,25	41,44	41,44	41,51	41,51	41,51	41,51	41,51	41,51	41,51	41,51	
							101150_C	188089.85	431926.42	7,5	O	12,68	13,82	21,22	21,53					44,45	44,45	44,66	44,66	44,71	44,71	44,71	44,71	44,71	44,71	44,71	44,71	
							101160_A	188089.85	431926.42	1,5	N	17,36	18,68	26,58	26,91					49,52	49,52	49,81	49,81	49,80	49,80	49,80	49,80	49,80	49,80	49,80	49,80	
							101160_B	188089.85	431926.42	4,5	N	18,93	20,54	29,34	29,63					50,23	50,23	50,53	50,53	50,51	50,51	50,52	50,52	50,52	50,52	50,52	50,52	
							101160_C	188089.85	431926.42	7,5	N	23,17	24,51	32,33	32,65					51,81	51,81	52,18	52,18	52,18	52,18	52,18	52,18	52,18	52,18	52,18	52,18	
Groot-Brittanniëstraat	194		6663HW	Lent	Nijmegen	woonfunctie	123120_A	188095.43	431928.29	1,5	Z	11,92	12,86	20,47	20,78					40,83	40,83	41,13	41,13	41,19	41,19	41,19	41,19					
							123120_B	188095.43	431928.29	4,5	Z	8,73	9,65	17,43	17,72					44,45	44,45	44,71	44,71	44,71	44,71	44,71	44,71	44,71				
							123120_C	188095.43	431928.29	7,5	Z	11,78	12,71	20,64	20,91					49,00	48,99	49,27	49,27	49,30	49,30	49,30	49,30	49,30	49,30			
							123130_A	188095.43	431928.29	1,5	N	20,03	20,89	26,27	26,62					49,56	49,56	49,86	49,86	49,87	49,87	49,87	49,87	49,87	49,87			
							123130_B	188095.43	431928.29	4,5	N	20,98	22,04	27,67	28,04					50,28	50,28	50,59	50,59	50,57	50,57	50,57	50,57	50,57	50,57	50,57		
							123130_C	188095.43	431928.29	7,5	N	25,94	26,77	32,58	32,93					51,77	51,76	52,13	52,13	52,14	52,14	52,14	52,14	52,14	52,14	52,14		
							74630_A	188101.11	431930.19	1,5	Z	10,70	11,88	20,89	21,17					40,97	40,97	41,29	41,29	41,34	41,34	41,34	41,34	41,34	41,34	41,34	41,34	
							74630_B	188101.11	431930.19	4,5	Z	8,79	9,69	17,49	17,78					44,60	44,60	44,89	44,89	44,93	44,93	44,93	44,93	44,93	44,93	44,93	44,93	
							74630_C	188101.11	431930.19	7,5	Z	11,78	12,71	20,67	20,94					49,01	49,01	49,30	49,30	49,33	49,33	49,33	49,33	49,33	49,33	49,33	49,33	
							74640_A	188101.11	431930.19	1,5	N	22,29	22,83	27,92	28,23					49,60	49,60	49,92	49,92	49,89	49,89	49,90	49,90	49,90	49,90	49,90		
							74640_B	188101.11	431930.19	4,5	N	24,16	24,67	29,61	29,90					50,32	50,32	50,64	50,64	50,63	50,63	50,63	50,63	50,63	50,63	50,63	50,63	
							74640_C	188101.11	431930.19	7,5	N	26,45	27,29	34,04	34,39					51,61	51,61	52,00	52,00	52,01	52,01	52,01	52,01	52,01	52,01	52,01	52,01	
Groot-Brittanniëstraat	198		6663HW	Lent	Nijmegen	woonfunctie	33040_A	188106.92	431932.13	1,5	Z	11,76	12,68	19,70	20,06					41,07	41,06	41,39	41,39	41,45	41,45	41,45	41,45					
							33040_B	188106.92	431932.13	4,5	Z	8,83	9,78	17,68	17,96					44,80	44,80	45,10	45,10	45,14	45,14	45,14	45,14	45,14				
							33040_C	188106.92	431932.13	7,5	Z	11,80	12,74	20,82	21,08					48,98	48,98	49,27	49,27	49,30	49,30	49,30	49,30	49,30	49,30			
							33050_A	188106.92	431932.13	1,5	N	25,21	25,61	30,19	30,47					49,60	49,59	49,91	49,91	49,89	49,89	49,89	49,89	49,89	49,89			
							33050_B	188106.92	431932.13	4,5	N	25,82	26,35	31,53	31,83					50,31	50,31	50,62	50,62	50,60	50,60	50,60	50,60	50,60	50,60	50,60		
							33050_C	188106.92	431932.13	7,5	N	26,58	27,45	34,90	35,23					51,48	51,48	51,88	51,88	51,88	51,88	51,88	51,88	51,88	51,88	51,88		
							88810_A	188112.90	431934.12	1,5	Z																					

Adres								Rekenpunt				Industrielaawai L _{etmaal} in [dB(A)]			Toename industrielaawai t.o.v. HS_BB			Cumulatie van geluid (TS alleen met PLAN)															
Straatnaam	Huisnummer	Toevoeging	Postcode	Plaatsnaam	Gemeentenaam	BAGbestemming	Rekenpunt	X	Y	Hoogte	GevelOriëntatie	HS	HS_BB_MS	TS_BB_en_NB	TS_BB_en_NB_MS	HS_BB_MS	TS_BB_en_NB	TS_BB_en_NB_MS	Huidige situatie		Toekomstige situatie met plan zonder doortrekking A15		Toekomstige situatie met plan met doortrekking A15										
																			HS_BB	HS_BB_MS	TS_BB_en_NB	TS_BB_en_NB_MS	TS_BB_en_NB	TS_BB_en_NB_MS	TS_BB_en_NB	TS_BB_en_NB_MS							
Het Buske	85		6663KP	Lent	Nijmegen	woonfunctie	161570 A	188212.11	431943.07	1,5	ZW	15,29	17,04	27,87	28,15					39,72	39,71	40,35	40,37	40,41	40,42								
							161570 B	188212.11	431943.07	4,5	ZW	16,53	17,88	29,11	29,25									43,46	43,46	43,92	43,92	43,94	43,94				
							161570 C	188212.11	431943.07	7,5	ZW	20,06	21,03	29,04	29,34										48,13	48,13	48,53	48,53	48,56	48,56			
							161580 A	188212.11	431943.07	1,5	Z	13,82	15,84	26,98	27,24											38,64	38,64	39,32	39,34	39,39	39,40		
							161580 B	188212.11	431943.07	4,5	Z	12,77	15,77	26,62	26,85											42,35	42,35	42,79	42,80	42,82	42,83		
							161580 C	188212.11	431943.07	7,5	Z	15,45	16,37	24,40	24,67											47,41	47,41	47,76	47,76	47,79	47,79		
							161590 A	188212.11	431943.07	1,5	O	22,76	22,87	24,56	24,69											50,78	50,78	51,29	51,29	51,28	51,28		
							161590 B	188212.11	431943.07	4,5	O	17,69	18,08	22,52	22,83											50,98	50,97	51,49	51,49	51,47	51,47		
							161590 C	188212.11	431943.07	7,5	O	17,38	18,14	25,31	25,59											50,44	50,44	50,97	50,97	50,96	50,96		
Het Buske	87		6663KP	Lent	Nijmegen	woonfunctie	113310 A	188210.32	431948.44	1,5	ZW	13,90	15,28	22,89	23,27							37,96	37,95	38,35	38,36	38,37	38,38						
							113310 B	188210.32	431948.44	4,5	ZW	16,55	17,39	25,67	25,93									42,91	42,91	43,19	43,19	43,20	43,20				
							113310 C	188210.32	431948.44	7,5	ZW	21,59	22,44	30,28	30,58										47,93	47,93	48,24	48,25	48,26	48,27			
							113320 A	188210.32	431948.44	1,5	O	16,03	17,74	25,52	25,95											50,66	50,66	51,18	51,18	51,16	51,16		
							113320 B	188210.32	431948.44	4,5	O	15,77	16,17	21,37	21,61											50,88	50,88	51,39	51,39	51,36	51,36		
							113320 C	188210.32	431948.44	7,5	O	17,58	18,33	25,49	25,77											50,47	50,47	50,99	50,99	50,97	50,97		
							113330 A	188210.32	431948.44	1,5	N	13,52	14,40	22,18	22,48											36,76	36,76	37,17	37,18	37,19	37,20		
							113330 B	188210.32	431948.44	4,5	N	15,40	16,43	24,79	25,07											41,09	41,08	41,39	41,40	41,41	41,42		
							113330 C	188210.32	431948.44	7,5	N	21,54	22,52	30,91	31,19											46,06	46,05	46,45	46,45	46,47	46,48		
Het Buske	89		6663KP	Lent	Nijmegen	woonfunctie	113690 A	188208.48	431953.95	1,5	ZW	14,83	16,48	28,25	28,55							38,59	38,58	39,25	39,27	39,29	39,31						
							113690 B	188208.48	431953.95	4,5	ZW	12,09	13,02	21,00	21,28									43,44	43,44	43,77	43,77	43,79	43,79				
							113690 C	188208.48	431953.95	7,5	ZW	17,64	18,56	26,35	26,64										47,86	47,86	48,22	48,22	48,24	48,24			
							113700 A	188208.48	431953.95	1,5	Z	14,96	15,64	22,04	22,37											50,09	50,09	50,57	50,57	50,53	50,53		
							113700 B	188208.48	431953.95	4,5	Z	13,36	14,12	21,31	21,59											50,28	50,28	50,76	50,76	50,73	50,73		
							113700 C	188208.48	431953.95	7,5	Z	14,76	15,56	22,97	23,26											50,33	50,33	50,80	50,80	50,78	50,78		
							113710 A	188208.48	431953.95	1,5	O	14,04	14,79	21,41	21,78											50,61	50,61	51,10	51,10	51,08	51,08		
							113710 B	188208.48	431953.95	4,5	O	14,16	14,76	21,28	21,55											50,83	50,83	51,31	51,31	51,29	51,29		
							113710 C	188208.48	431953.95	7,5	O	17,09	17,90	25,39	25,67											50,46	50,46	50,98	50,98	50,94	50,94		
Keimate	3		6663KB	Lent	Nijmegen	woonfunctie	69240 A	188280.69	432078.66	1,5	ZW	24,23	25,14	32,98	33,40							46,80	46,79	47,54	47,55	47,58	47,59						
							69250 A	188280.69	432078.66	1,5	Z	21,63	21,89	26,03	26,23										38,30	38,29	38,96	38,97	39,02	39,03			
							69260 A	188280.69	432078.66	1,5	O	21,73	22,23	27,28	27,63										39,49	39,48	40,27	40,29	40,34	40,36			
							69270 A	188280.69	432078.66	1,5	N	23,95	24,90	32,53	33,03											45,13	45,12	46,11	46,11	46,16	46,18		
							74920 A	188247.51	432165.00	1,5	ZW	24,46	25,45	33,97	34,42										47,82	47,82	48,54	48,55	48,57	48,58			
							74920 B	188247.51	432165.00	4,5	ZW	26,56	27,50	35,95	36,35											48,66	48,65	49,36	49,38	49,40	49,41		
							74930 A	188247.51	432165.00	1,5	Z	15,76	16,78	28,66	28,85											43,19	43,18	43,69	43,69	43,73	43,74		
							74930 B	188247.51	432165.00	4,5	Z	17,37	18,38	30,25	30,42											44,64	44,64	45,16	45,16	45,20	45,21		
							74940 A	188247.51	432165.00	1,5	O	16,50	17,58	26,66	26,90											34,52	34,50	35,47	35,50	35,63	35,66		
Keimate	4		6663KB	Lent	Nijmegen	woonfunctie	74940 B	188247.51	432165.00	4,5	O	18,93	19,63	27,23	27,48							40,23	40,22	41,36	41,37	41,50	41,50						
							74950 A	188247.51	432165.00	1,5	N	17,26	18,81	27,84	28,14										45,81	45,80	46,34	46,35	46,37	46,37			
							74950 B	188247.51	432165.00	4,5	N	20,05	21,46	29,99	30,30										46,46	46,46	47,05	47,05	47,08	47,08			
							115590 A	188275.76	432126.98	1,5	ZW	23,34	24,35	32,12	32,61										46,72	46,72	47,42	47,43	47,45	47,46			
							115590 B	188275.76	432126.98	4,5	ZW	25,78	26,70	34,16	34,59											47,87	47,87	48,56	48,57	48,60	48,61		
							115600 A	188275.76	432126.98	1,5	ZO	11,86	12,80	20,90	21,18											40,20	40,20	40,72	40,72	40,78	40,79		
							115600 B	188275.76	432126.98	4,5	ZO	15,61	16,54	24,55	24,83											42,42	42,42	42,92	42,93	42,95	42,95		
							115610 A	188275.76	432126.98	1,5	NO	20,41	20,97	27,26	27,55											39,20	39,19	40,31	40,32	40,44	40,45		
							115610 B	188275.76	432126.98	4,5	NO	21,58	22,24	28,94	29,23											40,77	40,76	42,01	42,03	42,15	42,17		
Keimate	6		6663KB	Lent	Nijmegen	woonfunctie	115620 A	188275.76	432126.98	1,5	NW	20,45	21,85	31,09	31,47							46,36	46,36	47,03	47,04	47,08	47,09						
							115620 B	188275.76	432126.98	4,5	NW	24,89	25,89	33,84	34,20										47,39	47,39	48,15	48,16	48,20	48,21			
							75720 A	188235.73	432192.27	1,5	ZW	23,83	24,95	32,67	33,16										47,93	47,93	48,56	48,57	48,59	48,60			
							75720 B	188235.73	432192.27	4,5	ZW																						

Adres										Rekenpunt				Industrielaawai L _{etmaal} in [dB(A)]				Toename industrielaawai t.o.v. HS_BB				Cumulatie van geluid (TS alleen met PLAN)														
Straatnaam	Huisnummer	Toevoeging	Postcode	Plaatsnaam	Gemeentenaam	BAGbestemming	Rekenpunt	X	Y	Hoogte	GevelOrientatie	HS	HS_BB_MS	TS_BB_en_NB	TS_BB_en_NB_MS	HS_BB_MS	TS_BB_en_NB	TS_BB_en_NB_MS	HS_BB	HS_BB_MS	TS_BB_en_NB	TS_BB_en_NB_MS	HS_BB	HS_BB_MS	TS_BB_en_NB	TS_BB_en_NB_MS	HS_BB	HS_BB_MS	TS_BB_en_NB	TS_BB_en_NB_MS						
Koeweidepad	36		6663MP	Lent	Nijmegen	woonfunctie	6250_A	187717.45	432213.16	1.5	ZW	24.29	25.64	35.42	35.79					52.97	52.97	53.67	53.67	53.71	53.71	53.72	53.72	53.72	53.72	53.72	53.72					
							6260_A	187717.45	432213.16	1.5	ZO	18.36	19.26	26.93	27.21					51.04	51.04	51.48	51.49	51.49	51.49	51.49	51.49	51.49	51.49	51.49	51.49	51.49	51.49	51.49		
							6270_A	187717.45	432213.16	1.5	NO	28.71	29.41	34.67	35.18					46.86	46.84	47.82	47.82	47.85	47.85	47.85	47.85	47.85	47.85	47.85	47.85	47.85	47.85	47.85	47.85	47.85
							6280_A	187717.45	432213.16	1.5	NW	28.81	29.74	36.79	37.25					52.27	52.27	53.15	53.16	53.21	53.21	53.21	53.21	53.21	53.21	53.21	53.21	53.21	53.21	53.21	53.21	53.21
Koeweidepad	38		6663MP	Lent	Nijmegen	woonfunctie	72320_A	187704.58	432251.05	1.5	ZW	25.90	27.69	36.77	37.23					53.46	53.46	54.27	54.27	54.31	54.31	54.32	54.32	54.32	54.32	54.32	54.32					
							72330_A	187704.58	432251.05	1.5	Z	18.74	19.70	27.56	27.85					51.72	51.72	52.37	52.37	52.37	52.37	52.37	52.37	52.37	52.37	52.37	52.37	52.37	52.37			
							72340_A	187704.58	432251.05	1.5	O	23.24	24.03	34.60	34.76					49.42	49.42	50.36	50.36	50.37	50.37	50.37	50.37	50.37	50.37	50.37	50.37	50.37	50.37	50.37	50.37	
							72350_A	187704.58	432251.05	1.5	N	23.93	25.58	33.41	33.77					51.22	51.21	52.02	52.03	52.03	52.03	52.03	52.03	52.03	52.03	52.03	52.03	52.03	52.03	52.03	52.03	
Koeweidepad	40		6663MP	Lent	Nijmegen	woonfunctie	6290_A	187720.63	432260.20	1.5	ZW	25.24	26.61	35.27	35.81					49.98	49.98	50.84	50.84	50.85	50.85	50.85	50.85	50.85	50.85	50.85	50.85					
							6300_A	187720.63	432260.20	1.5	Z	18.23	19.15	26.86	27.15					50.76	50.76	51.43	51.43	51.43	51.43	51.43	51.43	51.43	51.43	51.43	51.43	51.43	51.43			
							6310_A	187720.63	432260.20	1.5	O	22.11	23.01	30.04	30.37					41.30	41.29	42.93	42.93	42.95	42.95	42.95	42.95	42.95	42.95	42.95	42.95	42.95	42.95	42.95		
							6320_A	187720.63	432260.20	1.5	N	23.50	24.72	33.55	33.82					49.93	49.92	50.67	50.68	50.71	50.71	50.71	50.71	50.71	50.71	50.71	50.71	50.71	50.71	50.71		
Koeweidepad	42		6663MP	Lent	Nijmegen	woonfunctie	73970_A	187716.12	432272.49	1.5	ZW	27.75	29.15	38.55	38.99					51.99	51.98	52.91	52.91	52.93	52.93	52.97	52.97	52.97	52.97	52.97	52.97					
							73980_A	187716.12	432272.49	1.5	Z	25.55	26.97	36.94	37.31					50.37	50.36	51.21	51.21	51.22	51.22	51.22	51.22	51.22	51.22	51.22	51.22	51.22				
							73990_A	187716.12	432272.49	1.5	O	22.53	23.56	31.89	32.21					40.30	40.28	42.10	42.13	42.29	42.32	42.32	42.32	42.32	42.32	42.32	42.32	42.32	42.32			
							74000_A	187716.12	432272.49	1.5	N	24.92	26.73	36.95	37.42					51.53	51.53	52.52	52.54	52.58	52.58	52.58	52.58	52.58	52.58	52.58	52.58	52.58	52.58			
Koeweidepad	44		6663MP	Lent	Nijmegen	woonfunctie	159280_A	187698.47	432270.70	1.5	ZW	24.91	26.37	35.51	36.02					53.10	53.10	53.87	53.87	53.92	53.92	53.92	53.92	53.92	53.92	53.92	53.92					
							159290_A	187698.47	432270.70	1.5	ZO	18.70	19.59	27.16	27.45					49.59	49.59	50.21	50.21	50.21	50.21	50.21	50.21	50.21	50.21	50.21	50.21					
							159300_A	187698.47	432270.70	1.5	NO	22.90	24.58	33.35	33.84					46.59	46.59	47.55	47.55	47.57	47.57	47.57	47.57	47.57	47.57	47.57	47.57	47.57				
							159310_A	187698.47	432270.70	1.5	NW	24.94	26.79	36.41	36.92					52.17	52.16	53.08	53.09	53.14	53.14	53.14	53.14	53.14	53.14	53.14	53.14	53.14				
Notenlaantje	100		6663MG	Lent	Nijmegen	woonfunctie	95320_A	187828.49	431964.67	1.5	W	28.58	29.36	36.73	37.08					53.60	53.60	54.14	54.14	54.18	54.18	54.18	54.18	54.18	54.18	54.18						
							95330_A	187828.49	431964.67	1.5	Z	28.46	28.76	30.86	31.11					51.53	51.52	51.89	51.89	51.89	51.89	51.89	51.89	51.89	51.89	51.89						
							95340_A	187828.49	431964.67	1.5	O	23.57	25.50	32.77	33.52					47.21	47.21	48.07	48.09	48.14	48.14	48.14	48.14	48.14	48.14	48.14	48.14					
							95350_A	187828.49	431964.67	1.5	N	23.28	25.06	34.89	35.18					50.68	50.67	51.32	51.32	51.35	51.35	51.35	51.35	51.35	51.35	51.35	51.35					
Notenlaantje	102		6663MG	Lent	Nijmegen	woonfunctie	56710_A	187845.77	431971.67	1.5	ZW	27.70	28.40	33.70	34.09					49.30	49.29	49.95	49.95	49.96	49.96	49.99	49.99	49.99	49.99	49.99						
							56720_A	187845.77	431971.67	1.5	Z	22.73	23.54	32.71	32.88					48.71	48.71	49.30	49.30	49.30	49.30	49.30	49.30	49.30	49.30							
							56730_A	187845.77	431971.67	1.5	O	20.93	22.10	29.56	30.13					43.06	43.06	44.32	44.33	44.48	44.48	44.48	44.48	44.48	44.48	44.48						
							56740_A	187845.77	431971.67	1.5	N	20.47	21.57	30.15	30.41					48.41	48.41	48.80	48.80	48.80	48.80	48.80	48.80	48.80	48.80							
Notenlaantje	104		6663MG	Lent	Nijmegen	woonfunctie	158870_A	187843.33	431983.49	1.5	ZW	28.62	29.61	36.52	37.02					50.86	50.86	51.57	51.58	51.61	51.61	51.63	51.63	51.63	51.63							
							158880_A	187843.33	431983.49	1.5	Z	23.41	24.80	34.98	35.20					49.23	49.22	49.77	49.77	49.78	49.78	49.78	49.78	49.78	49.78							
							158890_A	187843.33	431983.49	1.5	O	24.59	25.10	30.84	31.12					42.83	42.82	44.15	44.16	44.31	44.31	44.31	44.31	44.31	44.31							
							158900_A	187843.33	431983.49	1.5	N	27.36	28.22	35.45	35.78					50.17	50.16	50.88	50.89	50.93	50.93	50.93	50.93	50.93	50.93							
Notenlaantje	106		6663MG	Lent	Nijmegen	woonfunctie	99140_A	187825.77	431985.48	1.5	ZW	27.32	28.26	34.99	35.44					53.38	53.37	53.83	53.84	53.86	53.86	53.87	53.87	53.87								
							99150_A	187825.77	431985.48	1.5	Z	17.67	19.61	26.82	27.22					49.74	49.74	50.05	50.05	50.07	50.07	50.07	50.07	50.07								
							99160_A	187825.77	431985.48	1.5	O	26.71	27.14	30.72	31.01					46.65	46.64	47.29	47.30	47.34	47.34	47.35	47.35	47.35								
							99170_A	187825.77	431985.48	1.5	N	27.51	28.36	35.08	35.52					52.41	52.40	53.01	53.01	53.05	53.05	53.05	53.05	53.05								
Notenlaantje	108		6663MG	Lent	Nijmegen	woonfunctie	149880_A	187823.86	432023.29	1.5	W	27.93	28.88	35.07	35.56					53.85	53.85	54.39	54.40	54.43	54.43	54.44	54.44	54.44								
							149890_A	187823.86	432023.29	1.5	Z	19.97	20.83	31.75	31.92					52.72	52.72	53.14	53.14	53.17	53.17	53.17	53.17									
							149900_A	187823.86	432023.29	1.5	O	26.67	27.48	33.56	33.88					46.55	46.54	47.53	47.54	47.64	47.64	47.65	47.65									
							149910_A	187823.86	432023.29	1.5	N	24.40	25.76	35.43	35.86					50.75	50.74	51.47	51.48	51.52	51.52	51.53	51.53									
Notenlaantje	110		6663MG	Lent	Nijmegen	woonfunctie	137500_A	187838.90	432027.70	1.5	W	27.38	28.17	33.02	33.37					49.28	49.27	49.98	49.99	50.02	50.02	50.03	50.03									
							137510_A	187838.90	432027.70	1.5	Z	25.47	25.70	28.54	28.73					50.98	50.98	51.47	51.47	51.51	51.51	51.51	51.51									
							137520_A	187838.90																												

Adres							Rekenpunt					Industrielaawai L _{etmaal} in [dB(A)]					Toename industrielaawai t.o.v. HS_BB					Cumulatie van geluid (TS alleen met PLAN)																		
							Rekenpunt	X	Y	Hoogte	Gevel	Orientatie	HS	HS_BB_MS	TS_BB_en_NB	TS_BB_en_NB_MS	HS_BB_MS	TS_BB_en_NB	TS_BB_en_NB_MS	HS_BB_MS	TS_BB_en_NB	TS_BB_en_NB_MS	HS_BB	HS_BB_MS	TS_BB_en_NB	TS_BB_en_NB_MS	TS_BB_en_NB	TS_BB_en_NB_MS												
Straatnaam	Huisnummer	Toevoeging	Postcode	Plaatsnaam	Gemeentenaam	BAGbestemming	Rekenpunt	X	Y	Hoogte	Gevel	Orientatie	HS	HS_BB_MS	TS_BB_en_NB	TS_BB_en_NB_MS	HS_BB_MS	TS_BB_en_NB	TS_BB_en_NB_MS	HS_BB	HS_BB_MS	TS_BB_en_NB	TS_BB_en_NB_MS	HS_BB	HS_BB_MS	TS_BB_en_NB	TS_BB_en_NB_MS	HS_BB	HS_BB_MS	TS_BB_en_NB	TS_BB_en_NB_MS									
Oasisstraat	17		6663JD	Lent	Nijmegen	woonfunctie	132450 A	188073.62	431958.11	1,5	N		18,03	18,84	25,66	25,98																								
							132450 B	188073.62	431958.11	4,5	N		20,40	21,28	28,36																									
							69180 A	188095.66	432004.32	1,5	ZW		26,08	26,84	34,09																									
							69180 B	188095.66	432004.32	4,5	ZW		28,04	28,78	36,10																									
							69180 C	188095.66	432004.32	7,5	ZW		29,40	30,12	36,92																									
							69190 A	188095.66	432004.32	1,5	ZO		17,27	18,23	25,22																									
							69190 B	188095.66	432004.32	4,5	ZO		18,34	19,35	26,38																									
							69190 C	188095.66	432004.32	7,5	ZO		15,87	18,32	28,48																									
							69200 A	188095.66	432004.32	1,5	NW		25,31	26,21	33,44																									
							69200 B	188095.66	432004.32	4,5	NW		27,14	28,05	35,34																									
69200 C	188095.66	432004.32	7,5	NW		27,30	28,19	35,45																																
Oasisstraat	18		6663JD	Lent	Nijmegen	woonfunctie	52380 A	188075.48	431953.07	1,5	ZW		18,59	19,57	26,27	26,61																								
							52380 B	188075.48	431953.07	4,5	ZW		23,51	24,03	28,77																									
							52380 C	188075.48	431953.07	7,5	ZW		16,53	18,28	25,33																									
							52390 A	188075.48	431953.07	1,5	Z		18,91	19,73	26,85																									
							52390 B	188075.48	431953.07	4,5	Z		24,41	24,94	29,81																									
							52390 C	188075.48	431953.07	7,5	Z		25,44	26,08	32,58																									
							52400 A	188075.48	431953.07	1,5	O		20,39	21,05	28,33																									
							52400 B	188075.48	431953.07	4,5	O		21,60	22,18	29,06																									
							52400 C	188075.48	431953.07	7,5	O		15,65	16,36	23,25																									
							12160 A	188104.03	432007.85	1,5	ZO		19,59	20,21	24,55																									
12160 B	188104.03	432007.85	4,5	ZO		22,91	23,32	26,55																																
12160 C	188104.03	432007.85	7,5	ZO		12,89	13,83	21,78																																
12170 A	188104.03	432007.85	1,5	NO		10,71	11,41	18,14																																
12170 B	188104.03	432007.85	4,5	NO		11,83	12,52	19,26																																
12170 C	188104.03	432007.85	7,5	NO		14,03	14,80	21,99																																
12180 A	188104.03	432007.85	1,5	NW		25,06	25,96	33,11																																
12180 B	188104.03	432007.85	4,5	NW		26,95	27,86	35,10																																
12180 C	188104.03	432007.85	7,5	NW		27,04	27,94	35,20																																
Oasisstraat	20		6663JD	Lent	Nijmegen	woonfunctie	75870 A	188104.66	431962.10	1,5	ZW		25,80	26,56	32,27	32,74																								
							75870 B	188104.66	431962.10	4,5	ZW		27,62	28,39	33,84																									
							75870 C	188104.66	431962.10	7,5	ZW		28,66	29,39	35,51																									
							75880 A	188104.66	431962.10	1,5	Z		23,85	24,31	28,84																									
							75880 B	188104.66	431962.10	4,5	Z		24,72	25,38	30,72																									
							75880 C	188104.66	431962.10	7,5	Z		25,57	26,40	33,68																									
							75890 A	188104.66	431962.10	1,5	O		20,00	20,80	26,36																									
							75890 B	188104.66	431962.10	4,5	O		20,00	20,89	25,49																									
							75890 C	188104.66	431962.10	7,5	O		20,68	21,45	25,58																									
							77710 A	188114.44	432012.89	1,5	ZW		20,34	20,71	23,92																									
77710 B	188114.44	432012.89	4,5	ZW		22,02	22,43	25,79																																
77710 C	188114.44	432012.89	7,5	ZW		15,11	16,04	23,88																																
77720 A	188114.44	432012.89	1,5	ZO		18,58	19,26	27,14																																
77720 B	188114.44	432012.89	4,5	ZO		21,14	21,76	29,12																																
77720 C	188114.44	432012.89	7,5	ZO		12,87	13,79	21,63																																
77730 A	188114.44	432012.89	1,5	NO		24,24	24,47	26,29																																
77730 B	188114.44	432012.89	4,5	NO		26,11	26,33	28,09																																
77730 C	188114.44	432012.89	7,5	NO		26,21	26,44	28,48																																
77740 A	188114.44	432012.89	1,5	NW		22,46	23,48	31,30																																
77740 B	188114.44	432012.89	4,5	NW		26,99	27,88	35,09																																
77740 C	188114.44	432012.89	7,5	NW		27,03	27,94	35,19																																
Oasisstraat	22		6663JD	Lent	Nij																																			

Adres							Rekenpunt				Industrielaawai L _{etmaal} in [dB(A)]				Toename industrielaawai t.o.v. HS_BB				Cumulatie van geluid (TS alleen met PLAN)								
							Rekenpunt	X	Y	Hoogte	Gevel	Orientatie	HS	HS_BB_MS	TS_BB_en_NB	TS_BB_en_NB_MS	HS_BB_MS	TS_BB_en_NB	TS_BB_en_NB_MS	HS_BB	HS_BB_MS	TS_BB_en_NB	TS_BB_en_NB_MS	TS_BB_en_NB	TS_BB_en_NB_MS	TS_BB_en_NB	TS_BB_en_NB_MS
Straatnaam	Huisnummer	Toevoeging	Postcode	Plaatsnaam	Gemeentenaam	BAGbestemming	Rekenpunt	X	Y	Hoogte	Gevel	Orientatie	HS	HS_BB_MS	TS_BB_en_NB	TS_BB_en_NB_MS	HS_BB_MS	TS_BB_en_NB	TS_BB_en_NB_MS	HS_BB	HS_BB_MS	TS_BB_en_NB	TS_BB_en_NB_MS	TS_BB_en_NB	TS_BB_en_NB_MS	TS_BB_en_NB	TS_BB_en_NB_MS
							57660_F	188170.84	432028.64	16,5	ZW		26,76	27,66	34,98					49,99	49,98	50,53			50,56	50,57	
							57661_A	188170.84	432028.64	19,5	ZW		26,72	27,61	34,93					50,01	50,01	50,54			50,55	50,58	
							57661_B	188170.84	432028.64	22,5	ZW		26,70	27,59	34,90					50,11	50,10	50,63			50,64	50,67	
							57670_A	188170.84	432028.64	1,5	Z		23,75	23,97	27,33					43,67	43,66	44,10			44,11	44,11	
							57670_B	188170.84	432028.64	4,5	Z		24,31	24,56	29,61					45,73	45,73	46,16			46,16	46,17	
							57670_C	188170.84	432028.64	7,5	Z		9,03	10,08	18,18					47,60	47,60	48,04			48,04	48,04	
							57670_D	188170.84	432028.64	10,5	Z		9,20	10,24	18,34					48,07	48,07	48,34			48,34	48,33	
							57670_E	188170.84	432028.64	13,5	Z		9,40	10,44	18,54					48,25	48,25	48,48			48,48	48,47	
							57670_F	188170.84	432028.64	16,5	Z		9,75	10,78	18,90					48,33	48,33	48,56			48,56	48,56	
							57671_A	188170.84	432028.64	19,5	Z		10,57	11,60	19,77					48,36	48,36	48,61			48,61	48,60	
							57671_B	188170.84	432028.64	22,5	Z		15,14	16,10	24,09					48,51	48,51	48,77			48,77	48,76	
							57680_A	188170.84	432028.64	1,5	O		13,06	14,25	21,60					44,27	44,27	44,91			44,91	44,96	
							57680_B	188170.84	432028.64	4,5	O		13,30	14,49	21,83					43,92	43,92	44,60			44,60	44,67	
							57680_C	188170.84	432028.64	7,5	O		12,86	13,51	20,22					42,63	42,63	43,50			43,50	43,59	
							57680_D	188170.84	432028.64	10,5	O		12,92	13,58	20,33					40,63	40,63	41,67			41,67	41,77	
							57680_E	188170.84	432028.64	13,5	O		13,03	13,69	20,47					40,92	40,92	41,93			41,93	42,03	
							57680_F	188170.84	432028.64	16,5	O		13,19	13,86	20,74					40,96	40,96	41,99			41,99	42,08	
							57681_A	188170.84	432028.64	19,5	O		13,68	14,37	21,38					41,00	40,99	42,05			42,05	42,15	
							57681_B	188170.84	432028.64	22,5	O		16,96	17,73	25,06					41,06	41,06	42,16			42,16	42,26	
							57690_A	188170.84	432028.64	1,5	N		25,01	25,88	33,07					47,86	47,86	48,68			48,69	48,75	
							57690_B	188170.84	432028.64	4,5	N		26,79	27,67	34,95					48,17	48,16	49,02			49,04	49,09	
							57690_C	188170.84	432028.64	7,5	N		26,86	27,75	35,05					47,78	47,77	48,68			48,70	48,76	
							57690_D	188170.84	432028.64	10,5	N		26,84	27,73	35,05					47,63	47,63	48,55			48,56	48,64	
							57690_E	188170.84	432028.64	13,5	N		26,80	27,69	35,02					47,63	47,63	48,54			48,56	48,64	
							57690_F	188170.84	432028.64	16,5	N		26,73	27,62	34,98					47,62	47,61	48,53			48,54	48,62	
							57691_A	188170.84	432028.64	19,5	N		26,69	27,58	34,92					47,61	47,61	48,51			48,53	48,60	
							57691_B	188170.84	432028.64	22,5	N		26,68	27,56	34,90					47,62	47,61	48,51			48,53	48,59	
Oasisstraat	43	-	6663JD	Lent	Nijmegen	woonfunctie	57660_A	188170.54	432037.63	1,5	ZW		24,53	25,49	32,90					46,81	46,81	47,69			47,70	47,74	
							57660_B	188170.54	432037.63	4,5	ZW		26,83	27,78	35,23					47,92	47,92	48,75			48,77	48,81	
							57660_C	188170.54	432037.63	7,5	ZW		26,86	27,77	35,04					49,08	49,08	49,85			49,86	49,90	
							57660_D	188170.54	432037.63	10,5	ZW		26,85	27,74	35,04					49,82	49,82	50,41			50,42	50,44	
							57660_E	188170.54	432037.63	13,5	ZW		26,82	27,71	35,02					49,95	49,94	50,49			50,50	50,53	
							57660_F	188170.54	432037.63	16,5	ZW		26,76	27,66	34,98					49,99	49,98	50,53			50,54	50,56	
							57661_A	188170.54	432037.63	19,5	ZW		26,72	27,61	34,93					50,01	50,01	50,54			50,55	50,58	
							57661_B	188170.54	432037.63	22,5	ZW		26,70	27,59	34,90					50,11	50,10	50,63			50,64	50,67	
							57670_A	188170.54	432037.63	1,5	Z		23,75	23,97	27,33					43,67	43,66	44,10			44,11	44,11	
							57670_B	188170.54	432037.63	4,5	Z		24,31	24,56	29,61					45,73	45,73	46,16			46,16	46,17	
							57670_C	188170.54	432037.63	7,5	Z		9,03	10,08	18,18					47,60	47,60	48,04			48,04	48,04	
							57670_D	188170.54	432037.63	10,5	Z		9,20	10,24	18,34					48,07	48,07	48,34			48,34	48,33	
							57670_E	188170.54	432037.63	13,5	Z		9,40	10,44	18,54					48,25	48,25	48,48			48,48	48,47	
							57670_F	188170.54	432037.63	16,5	Z		9,75	10,78	18,90					48,33	48,33	48,56			48,56	48,56	
							57671_A	188170.54	432037.63	19,5	Z		10,57	11,60	19,77					48,36	48,36	48,61			48,61	48,60	
							57671_B	188170.54	432037.63	22,5	Z		15,14	16,10	24,09					48,51	48,51	48,77			48,77	48,76	
							57680_A	188170.54	432037.63	1,5	O		13,06	14,25	21,60					44,27	44,27	44,91			44,91	44,96	
							57680_B	188170.54	432037.63	4,5	O		13,30	14,49	21,83					43,92	43,92	44,60			44,60	44,67	
							57680_C	188170.54	432037.63	7,5	O		12,86	13,51	20,22					42,63	42,63	43,50			43,50	43,59	
							57680_D	188170.54	432037.63	10,5	O		12,92	13,58	20,33					40,63	40,63	41,67			41,67	41,77	
							57680_E	188170.54	432037.63	13,5	O		13,03	13,69	20,47					40,92	40,92	41,93			41,93	42,03	
							57680_F	188170.54	432037.63	16,5	O		13,19	13,86	20,74					40,96	40,96	41,99			41,99	42,08	
							57681_A	188170.54	432037.63	19,5	O		13,68	14,37	21,38					41,00	40,99	42,05			42,05	42,15	
							57681_B	188170.54	432037.63	22,5	O		16,96	17,73	25,06					41,06	41,06	42,16			42,16	42,26	
							57690_A	188170.54	432037.63	1,5	N		25,01	25,88	33,07					47,86	47,86	48,68					

Adres							Rekenpunt				Industrielaawai L _{etmaal} in [dB(A)]			Toename industrielaawai t.o.v. HS_BB			Cumulatie van geluid (TS alleen met PLAN)								
Straatnaam	Huisnummer	Toevoeging	Postcode	Plaatsnaam	Gemeentenaam	BAGbestemming	Rekenpunt	X	Y	Hoogte	GevelOriëntatie	HS	HS_BB_MS	TS_BB_en_NB	TS_BB_en_NB_MS	HS_BB_MS	TS_BB_en_NB	TS_BB_en_NB_MS	Huidige situatie		Toekomstige situatie met plan zonder doortrekking A15		Toekomstige situatie met plan met doortrekking A15		
																				HS_BB	HS_BB_MS	TS_BB_en_NB	TS_BB_en_NB_MS	TS_BB_en_NB	TS_BB_en_NB_MS
							57671_B	188192.91	432046.38	22.5	Z	15.14	16.10	24.09	24.34					48.51	48.51	48.77	48.77	48.77	48.76
							57680_A	188192.91	432046.38	1.5	O	13.06	14.25	21.60	22.07					44.27	44.27	44.91	44.91	44.91	44.96
							57680_B	188192.91	432046.38	4.5	O	13.30	14.49	21.83	22.28					43.92	43.92	44.60	44.60	44.60	44.66
							57680_C	188192.91	432046.38	7.5	O	12.86	13.51	20.22	20.50					42.63	42.63	43.50	43.50	43.50	43.59
							57680_D	188192.91	432046.38	10.5	O	12.92	13.58	20.33	20.60					40.63	40.63	41.67	41.67	41.67	41.77
							57680_E	188192.91	432046.38	13.5	O	13.03	13.69	20.47	20.74					40.92	40.92	41.93	41.93	41.93	42.03
							57680_F	188192.91	432046.38	16.5	O	13.19	13.86	20.74	20.99					40.96	40.96	41.99	41.99	41.99	42.08
							57681_A	188192.91	432046.38	19.5	O	13.68	14.37	21.38	21.63					41.00	40.99	42.05	42.05	42.05	42.15
							57681_B	188192.91	432046.38	22.5	O	16.96	17.73	25.06	25.31					41.06	41.06	42.16	42.16	42.16	42.27
							57690_A	188192.91	432046.38	1.5	N	25.01	25.88	33.07	33.54					47.86	47.86	48.68	48.69	48.75	48.76
							57690_B	188192.91	432046.38	4.5	N	26.79	27.67	34.95	35.38					48.17	48.16	49.02	49.04	49.09	49.11
							57690_C	188192.91	432046.38	7.5	N	26.86	27.75	35.05	35.47					47.78	47.77	48.68	48.70	48.76	48.77
							57690_D	188192.91	432046.38	10.5	N	26.84	27.73	35.05	35.46					47.63	47.63	48.55	48.56	48.63	48.64
							57690_E	188192.91	432046.38	13.5	N	26.80	27.69	35.02	35.42					47.63	47.63	48.54	48.56	48.62	48.64
							57690_F	188192.91	432046.38	16.5	N	26.73	27.62	34.98	35.37					47.62	47.61	48.53	48.54	48.61	48.62
							57691_A	188192.91	432046.38	19.5	N	26.69	27.58	34.92	35.30					47.61	47.61	48.51	48.53	48.60	48.61
							57691_B	188192.91	432046.38	22.5	N	26.68	27.56	34.90	35.27					47.62	47.61	48.51	48.53	48.59	48.61
Oasisstraat	49	-	6663JD	Lent	Nijmegen	woonfunctie	57660_A	188195.54	432032.29	1.5	ZW	24.53	25.49	32.90	33.38					46.81	46.81	47.69	47.70	47.74	47.76
							57660_B	188195.54	432032.29	4.5	ZW	26.83	27.78	35.23	35.65					47.92	47.92	48.75	48.77	48.81	48.82
							57660_C	188195.54	432032.29	7.5	ZW	26.86	27.77	35.04	35.46					49.08	49.08	49.85	49.86	49.90	49.91
							57660_D	188195.54	432032.29	10.5	ZW	26.85	27.74	35.04	35.45					49.82	49.82	50.41	50.42	50.44	50.46
							57660_E	188195.54	432032.29	13.5	ZW	26.82	27.71	35.02	35.42					49.95	49.94	50.49	50.50	50.53	50.54
							57660_F	188195.54	432032.29	16.5	ZW	26.76	27.66	34.98	35.38					49.99	49.98	50.53	50.54	50.56	50.57
							57661_A	188195.54	432032.29	19.5	ZW	26.72	27.61	34.93	35.31					50.01	50.01	50.54	50.55	50.58	50.59
							57661_B	188195.54	432032.29	22.5	ZW	26.70	27.59	34.90	35.28					50.11	50.10	50.63	50.64	50.67	50.67
							57670_A	188195.54	432032.29	1.5	Z	23.75	23.97	27.33	27.46					43.67	43.66	44.10	44.11	44.11	44.11
							57670_B	188195.54	432032.29	4.5	Z	24.31	24.56	29.61	29.72					45.73	45.73	46.16	46.16	46.16	46.17
							57670_C	188195.54	432032.29	7.5	Z	9.03	10.08	18.18	18.46					47.60	47.60	48.04	48.04	48.04	48.04
							57670_D	188195.54	432032.29	10.5	Z	9.20	10.24	18.34	18.62					48.07	48.07	48.34	48.34	48.33	48.33
							57670_E	188195.54	432032.29	13.5	Z	9.40	10.44	18.54	18.82					48.25	48.25	48.48	48.48	48.47	48.47
							57670_F	188195.54	432032.29	16.5	Z	9.75	10.78	18.90	19.17					48.33	48.33	48.56	48.56	48.56	48.56
							57671_A	188195.54	432032.29	19.5	Z	10.57	11.60	19.77	20.02					48.36	48.36	48.61	48.61	48.60	48.60
							57671_B	188195.54	432032.29	22.5	Z	15.14	16.10	24.09	24.34					48.51	48.51	48.77	48.77	48.76	48.76
							57680_A	188195.54	432032.29	1.5	O	13.06	14.25	21.60	22.07					44.27	44.27	44.91	44.91	44.91	44.96
							57680_B	188195.54	432032.29	4.5	O	13.30	14.49	21.83	22.28					43.92	43.92	44.60	44.60	44.60	44.66
							57680_C	188195.54	432032.29	7.5	O	12.86	13.51	20.22	20.50					42.63	42.63	43.50	43.50	43.50	43.59
							57680_D	188195.54	432032.29	10.5	O	12.92	13.58	20.33	20.60					40.63	40.63	41.67	41.67	41.67	41.77
							57680_E	188195.54	432032.29	13.5	O	13.03	13.69	20.47	20.74					40.92	40.92	41.93	41.93	41.93	42.03
							57680_F	188195.54	432032.29	16.5	O	13.19	13.86	20.74	20.99					40.96	40.96	41.99	41.99	41.99	42.08
							57681_A	188195.54	432032.29	19.5	O	13.68	14.37	21.38	21.63					41.00	40.99	42.05	42.05	42.05	42.15
							57681_B	188195.54	432032.29	22.5	O	16.96	17.73	25.06	25.31					41.06	41.06	42.16	42.16	42.16	42.27
							57690_A	188195.54	432032.29	1.5	N	25.01	25.88	33.07	33.54					47.86	47.86	48.68	48.69	48.75	48.76
							57690_B	188195.54	432032.29	4.5	N	26.79	27.67	34.95	35.38					48.17	48.16	49.02	49.04	49.09	49.11
							57690_C	188195.54	432032.29	7.5	N	26.86	27.75	35.05	35.47					47.78	47.77	48.68	48.70	48.76	48.77
							57690_D	188195.54	432032.29	10.5	N	26.84	27.73	35.05	35.46					47.63	47.63	48.55	48.56	48.63	48.64
							57690_E	188195.54	432032.29	13.5	N	26.80	27.69	35.02	35.42					47.63	47.63	48.54	48.56	48.62	48.64
							57690_F	188195.54	432032.29	16.5	N	26.73	27.62	34.98	35.37					47.62	47.61	48.53	48.54	48.61	48.62
							57691_A	188195.54	432032.29	19.5	N	26.69	27.58	34.92	35.30					47.61	47.61	48.51	48.53	48.60	48.61
							57691_B	188195.54	432032.29	22.5	N	26.68	27.56	34.90	35.27					47.62	47.61	48.51	48.53	48.59	48.61
Oasisstraat	51	-	6663JD	Lent	Nijmegen	woonfunctie	57660_A	188190.39	432030.25	1.5	ZW	24.53	25.49	32.90	33.38					46.81	46.81	47.69	47.70	47.74	47.76
							57660_B	188190.39	432030.25	4.5	ZW	26.83	27.78	35.23	35.65					47.92	47.92	48.75	48.77	48.81	48.82
							57660_C	188190.39	432030.25	7.5	ZW	26.86	27.77	35.04	35.46					49.08	49.08	49.85	49.86	49.90	49.91
							57660_D	188190.39	432030.25	10.5	ZW	26.85	27.74	35.04	35.45					49.82	49.82	50.41	50.42	50.44	50.46
							57660_E	188190.39	432030.25	13.5	ZW	26.82	27.71	35.02	35.42					49.95	49.94	50.49	50.50	50.53	50.54
							57660_F	188190.39	432030.25	16.5	ZW	26.76	27.66	34.98	35.38					49.99	49.98	50.53	50.54	50.56	50.57
							57661_A	188190.39	432030.25	19.5	ZW	26.72	27.61	34.93	35.31					50.01	50.01	50.54	50.55	50.58	50.59
							57661_B	188190.39	432030.25	22.5	ZW	26.70	27.59	34.90	35.28					50.11	50.10	50.63	50.64	50.67	50.67
							57670_A	188190.39	432030.25	1.5	Z														

Adres							Rekenpunt				Industrielaawai L _{etmaal} in [dB(A)]				Cumulatie van geluid (TS alleen met PLAN)																		
															Huidige situatie			Toekomstige situatie met plan zonder doortrekking A15			Toekomstige situatie met plan met doortrekking A15												
Straatnaam	Huisnummer	Toevoeging	Postcode	Plaatsnaam	Gemeentenaam	BAGbestemming	Rekenpunt	X	Y	Hoogte	GevelOriëntatie	HS	HS_BB	TS	TS_BB	en_NB	TS_BB	en_NB	MS	HS_BB_MS	TS_BB_en_NB	TS_BB_en_NB_MS	HS_BB	HS_BB_MS	TS_BB	TS_BB_en_NB	TS_BB_en_NB_MS	HS_BB	HS_BB_MS	TS_BB	TS_BB_en_NB	TS_BB_en_NB_MS	
							57690_B	188170.78	432029.29	4,5	N	26,79	27,67	34,95									48,17	48,16	49,02	49,02	49,09	49,11					
							57690_C	188170.78	432029.29	7,5	N	26,86	27,75	35,05									47,78	47,77	48,68	48,70	48,76	48,77					
							57690_D	188170.78	432029.29	10,5	N	26,84	27,73	35,05									47,63	47,63	48,55	48,56	48,63	48,64					
							57690_E	188170.78	432029.29	13,5	N	26,80	27,69	35,02									47,63	47,63	48,54	48,56	48,62	48,64					
							57690_F	188170.78	432029.29	16,5	N	26,73	27,62	34,98									47,62	47,61	48,53	48,54	48,61	48,62					
							57691_A	188170.78	432029.29	19,5	N	26,69	27,58	34,92									47,61	47,61	48,51	48,53	48,60	48,61					
							57691_B	188170.78	432029.29	22,5	N	26,68	27,56	34,90									47,62	47,61	48,51	48,53	48,59	48,61					
Oasisstraat	55	-	6663JD	Lent	Nijmegen	woonfunctie	57660_A	188170.60	432037.03	1,5	ZW	24,53	25,49	32,90								46,81	46,81	47,69	47,70	47,74	47,76						
							57660_B	188170.60	432037.03	4,5	ZW	26,83	27,78	35,23									47,92	47,92	48,75	48,77	48,81	48,82					
							57660_C	188170.60	432037.03	7,5	ZW	26,86	27,77	35,04									49,08	49,08	49,85	49,86	49,90	49,91					
							57660_D	188170.60	432037.03	10,5	ZW	26,85	27,74	35,04									49,82	49,82	50,41	50,42	50,44	50,46					
							57660_E	188170.60	432037.03	13,5	ZW	26,82	27,71	35,02									49,95	49,94	50,49	50,50	50,53	50,54					
							57660_F	188170.60	432037.03	16,5	ZW	26,76	27,66	34,98									49,99	49,98	50,53	50,54	50,56	50,57					
							57661_A	188170.60	432037.03	19,5	ZW	26,72	27,61	34,93									50,01	50,01	50,54	50,55	50,58	50,59					
							57661_B	188170.60	432037.03	22,5	ZW	26,70	27,59	34,90									50,11	50,10	50,53	50,54	50,57	50,67					
							57670_A	188170.60	432037.03	1,5	Z	23,75	23,97	27,33									43,67	43,66	44,10	44,11	44,11	44,11					
							57670_B	188170.60	432037.03	4,5	Z	24,31	24,56	29,61									45,73	45,73	46,16	46,16	46,16	46,17					
							57670_C	188170.60	432037.03	7,5	Z	9,03	10,08	18,18									47,60	47,60	48,04	48,04	48,04	48,04					
							57670_D	188170.60	432037.03	10,5	Z	9,20	10,24	18,34									48,07	48,07	48,34	48,34	48,33	48,33					
							57670_E	188170.60	432037.03	13,5	Z	9,40	10,44	18,54									48,25	48,25	48,48	48,48	48,47	48,47					
							57670_F	188170.60	432037.03	16,5	Z	9,75	10,78	18,90									48,33	48,33	48,56	48,56	48,56	48,56					
							57671_A	188170.60	432037.03	19,5	Z	10,57	11,60	19,77									48,36	48,36	48,61	48,61	48,60	48,60					
							57671_B	188170.60	432037.03	22,5	Z	15,14	16,10	24,09									48,51	48,51	48,77	48,77	48,76	48,76					
							57680_A	188170.60	432037.03	1,5	O	13,06	14,25	21,60									44,27	44,27	44,91	44,91	44,96	44,96					
							57680_B	188170.60	432037.03	4,5	O	13,30	14,49	21,83									43,92	43,92	44,60	44,60	44,66	44,67					
							57680_C	188170.60	432037.03	7,5	O	12,86	13,51	20,22									42,63	42,63	43,50	43,50	43,58	43,59					
							57680_D	188170.60	432037.03	10,5	O	12,92	13,58	20,33									40,63	40,63	41,67	41,67	41,77	41,77					
							57680_E	188170.60	432037.03	13,5	O	13,03	13,69	20,47									40,92	40,92	41,93	41,93	42,03	42,03					
							57680_F	188170.60	432037.03	16,5	O	13,19	13,86	20,74									40,96	40,96	41,99	41,99	42,08	42,08					
							57681_A	188170.60	432037.03	19,5	O	13,68	14,37	21,38									41,00	40,99	42,05	42,05	42,15	42,15					
							57681_B	188170.60	432037.03	22,5	O	16,96	17,73	25,06									41,06	41,06	42,16	42,16	42,26	42,27					
							57690_A	188170.60	432037.03	1,5	N	25,01	25,88	33,07									47,86	47,86	48,68	48,69	48,75	48,76					
							57690_B	188170.60	432037.03	4,5	N	26,79	27,67	34,95									48,17	48,16	49,02	49,04	49,09	49,11					
							57690_C	188170.60	432037.03	7,5	N	26,86	27,75	35,05									47,78	47,77	48,68	48,70	48,76	48,77					
							57690_D	188170.60	432037.03	10,5	N	26,84	27,73	35,05									47,63	47,63	48,55	48,56	48,63	48,64					
							57690_E	188170.60	432037.03	13,5	N	26,80	27,69	35,02									47,63	47,63	48,54	48,56	48,62	48,64					
							57690_F	188170.60	432037.03	16,5	N	26,73	27,62	34,98									47,62	47,61	48,53	48,54	48,61	48,62					
							57691_A	188170.60	432037.03	19,5	N	26,69	27,58	34,92									47,61	47,61	48,51	48,53	48,60	48,61					
							57691_B	188170.60	432037.03	22,5	N	26,68	27,56	34,90									47,62	47,61	48,51	48,53	48,59	48,61					
Oasisstraat	57	-	6663JD	Lent	Nijmegen	woonfunctie	57660_A	188173.79	432044.52	1,5	ZW	24,53	25,49	32,90								46,81	46,81	47,69	47,70	47,74	47,76						
							57660_B	188183.79	432044.52	4,5	ZW	26,83	27,78	35,23									47,92	47,92	48,75	48,77	48,81	48,82					
							57660_C	188183.79	432044.52	7,5	ZW	26,86	27,77	35,04									49,08	49,08	49,85	49,86	49,90	49,91					
							57660_D	188183.79	432044.52	10,5	ZW	26,85	27,74	35,04									49,82	49,82	50,41	50,42	50,44	50,46					
							57660_E	188183.79	432044.52	13,5	ZW	26,82	27,71	35,02									49,95	49,94	50,49	50,50	50,53	50,54					
					</																												

Adres							Rekenpunt				Industrielaawai L _{etmaal} in [dB(A)]				Cumulatie van geluid (TS alleen met PLAN)							
															Huidige situatie		Toekomstige situatie met plan zonder doortrekking A15		Toekomstige situatie met plan met doortrekking A15			
Straatnaam	Huisnummer	Toevoeging	Postcode	Plaatsnaam	Gemeentenaam	BAGbestemming	Rekenpunt	X	Y	Hoogte	GevelOriëntatie	HS	HS_BB_MS	TS_BB_en_NB	TS_BB_en_NB_MS	HS_BB_MS	TS_BB_en_NB	TS_BB_en_NB_MS	HS_BB_MS	TS_BB_en_NB	TS_BB_en_NB_MS	
							57670_F	188170.72	432036.31	16,5	Z	9,75	10,78	18,90	19,17				48,33	48,33	48,56	48,56
							57671_A	188170.72	432036.31	19,5	Z	10,57	11,60	19,77	20,02				48,36	48,36	48,61	48,61
							57671_B	188170.72	432036.31	22,5	Z	15,14	16,10	24,09	24,34				48,51	48,51	48,77	48,77
							57680_A	188170.72	432036.31	1,5	O	13,06	14,25	21,60	22,07				44,27	44,27	44,91	44,91
							57680_B	188170.72	432036.31	4,5	O	13,30	14,49	21,83	22,28				43,92	43,92	44,60	44,60
							57680_C	188170.72	432036.31	7,5	O	12,86	13,51	20,22	20,50				42,63	42,63	43,50	43,50
							57680_D	188170.72	432036.31	10,5	O	12,92	13,58	20,33	20,60				40,63	40,63	41,67	41,67
							57680_E	188170.72	432036.31	13,5	O	13,03	13,69	20,47	20,74				40,92	40,92	41,93	41,93
							57680_F	188170.72	432036.31	16,5	O	13,19	13,86	20,74	20,99				40,96	40,96	41,99	41,99
							57681_A	188170.72	432036.31	19,5	O	13,68	14,37	21,38	21,63				41,00	40,99	42,05	42,05
							57681_B	188170.72	432036.31	22,5	O	16,96	17,73	25,06	25,31				41,06	41,06	42,16	42,16
							57690_A	188170.72	432036.31	1,5	N	25,01	25,88	33,07	33,54				47,86	47,86	48,68	48,68
							57690_B	188170.72	432036.31	4,5	N	26,79	27,67	34,95	35,38				48,17	48,16	49,02	49,02
							57690_C	188170.72	432036.31	7,5	N	26,86	27,75	35,05	35,47				47,78	47,77	48,68	48,70
							57690_D	188170.72	432036.31	10,5	N	26,84	27,73	35,05	35,46				47,63	47,63	48,55	48,56
							57690_E	188170.72	432036.31	13,5	N	26,90	27,69	35,02	35,42				47,63	47,63	48,54	48,56
							57690_F	188170.72	432036.31	16,5	N	26,73	27,62	34,98	35,37				47,62	47,61	48,53	48,54
							57691_A	188170.72	432036.31	19,5	N	26,69	27,58	34,92	35,30				47,61	47,61	48,51	48,53
							57691_B	188170.72	432036.31	22,5	N	26,68	27,56	34,90	35,27				47,62	47,61	48,51	48,53
Oasisstraat	69	-	6663JD	Lent	Nijmegen	woonfunctie	57660_A	188183.85	432043.68	1,5	ZW	24,53	25,49	32,90	33,38				46,81	46,81	47,69	47,74
							57660_B	188183.85	432043.68	4,5	ZW	26,83	27,78	35,23	35,65				47,92	47,92	48,75	48,77
							57660_C	188183.85	432043.68	7,5	ZW	26,86	27,77	35,04	35,46				49,08	49,08	49,85	49,86
							57660_D	188183.85	432043.68	10,5	ZW	26,85	27,74	35,04	35,45				49,82	49,82	50,41	50,42
							57660_E	188183.85	432043.68	13,5	ZW	26,82	27,71	35,02	35,42				49,95	49,94	50,49	50,50
							57660_F	188183.85	432043.68	16,5	ZW	26,76	27,66	34,98	35,38				49,99	49,98	50,53	50,54
							57661_A	188183.85	432043.68	19,5	ZW	26,72	27,61	34,93	35,31				50,01	50,01	50,54	50,55
							57661_B	188183.85	432043.68	22,5	ZW	26,70	27,59	34,90	35,28				50,11	50,10	50,63	50,64
							57670_A	188183.85	432043.68	1,5	Z	23,75	23,97	27,33	27,46				43,67	43,66	44,10	44,11
							57670_B	188183.85	432043.68	4,5	Z	24,31	24,56	29,61	29,72				45,73	45,73	46,16	46,16
							57670_C	188183.85	432043.68	7,5	Z	9,03	10,08	18,18	18,46				47,60	47,60	48,04	48,04
							57670_D	188183.85	432043.68	10,5	Z	9,20	10,24	18,34	18,62				48,07	48,07	48,34	48,34
							57670_E	188183.85	432043.68	13,5	Z	9,40	10,44	18,54	18,82				48,25	48,25	48,48	48,48
							57670_F	188183.85	432043.68	16,5	Z	9,75	10,78	18,90	19,17				48,33	48,33	48,56	48,56
							57671_A	188183.85	432043.68	19,5	Z	10,57	11,60	19,77	20,02				48,36	48,36	48,61	48,61
							57671_B	188183.85	432043.68	22,5	Z	15,14	16,10	24,09	24,34				48,51	48,51	48,77	48,77
							57680_A	188183.85	432043.68	1,5	O	13,06	14,25	21,60	22,07				44,27	44,27	44,91	44,91
							57680_B	188183.85	432043.68	4,5	O	13,30	14,49	21,83	22,28				43,92	43,92	44,60	44,60
							57680_C	188183.85	432043.68	7,5	O	12,86	13,51	20,22	20,50				42,63	42,63	43,50	43,50
							57680_D	188183.85	432043.68	10,5	O	12,92	13,58	20,33	20,60				40,63	40,63	41,67	41,67
							57680_E	188183.85	432043.68	13,5	O	13,03	13,69	20,47	20,74				40,92	40,92	41,93	41,93
							57680_F	188183.85	432043.68	16,5	O	13,19	13,86	20,74	20,99				40,96	40,96	41,99	41,99
							57681_A	188183.85	432043.68	19,5	O	13,68	14,37	21,38	21,63				41,00	40,99	42,05	42,05
							57681_B	188183.85	432043.68	22,5	O	16,96	17,73	25,06	25,31				41,06	41,06	42,16	42,16
							57690_A	188183.85	432043.68	1,5	N	25,01	25,88	33,07	33,54				47,86	47,86	48,68	48,68
							57690_B	188183.85	432043.68	4,5	N	26,79	27,67	34,95	35,38				48,17	48,16	49,02	49,02
							57690_C	188183.85	432043.68	7,5	N	26,86	27,75	35,05	35,47				47,78	47,77	48,68	48,70
							57690_D	188183.85	432043.68	10,5	N	26,84	27,73	35,05	35,46				47,63	47,63	48,55	48,56
							57690_E	188183.85	432043.68	13,5	N	26,90	27,69	35,02	35,42				47,63	47,63	48,54	48,56
							57690_F	188183.85	432043.68	16,5	N	26,73	27,62	34,98	35,37				47,62	47,61	48,53	48,54
							57691_A	188183.85	432043.68	19,5	N	26,69	27,58	34,92	35,30				47,61	47,61	48,51	48,53
							57691_B	188183.85	432043.68	22,5	N	26,68	27,56	34,90	35,27				47,62	47,61	48,51	48,53
Oasisstraat	71	-	6663JD	Lent	Nijmegen	woonfunctie	57660_A	188193.21	432044.88	1,5	ZW	24,53	25,49	32,90	33,38				46,81	46,81	47,69	47,74
							57660_B	188193.21	432044.88	4,5	ZW	26,83	27,78	35,23	35,65				47,92	47,92	48,75	48,77
							57660_C	188193.21	432044.88	7,5	ZW	26,86	27,77	35,04	35,46				49,08	49,08	49,85	49,86
							57660_D	188193.21	432044.88	10,5	ZW	26,85	27,74	35,04	35,45				49,82	49,82	50,41	50,42
							57660_E	188193.21	432044.88	13,5	ZW	26,82	27,71	35,02	35,42				49,95	49,94	50,49	50,50
							57660_F	188193.21	432044.88	16,5	ZW	26,76	27,66	34,98	35,38				49,99	49,98	50,53	50,54
							57661_A	188193.21	432044.88	19,5	ZW	26,72	27,61	34,93	35,31				50,01	50,01	50,54	50,55
							57661_B	188193.21	432044.88	22,5	ZW	26,70	27,59	34,90	35,28				50,11	50,10	50,63	50,64
							57670_A	188193.21	432044.88	1,5	Z	23,75	23,97	27,33	27,46				43,67	43,66	44,10	44,11
							57670_B	188193.21	432044.88	4,5	Z	24,31	24,56	29,61	29,72				45,73	45,73	46,16	46,16
							57670_C	188193.21	432044.88	7,5	Z	9,03	10,08	18,18	18,46				47,60	47,60	48,04	48,04
							57670_D	188193.21	432044.88	10,5	Z	9,20	10,24	18,34	18,62				48,07	48,07	48,34	48,34
							57670_E	188193.21	432044.88	13,5	Z	9,40	10,44	18,54	18,82				48,25	48,25	48,48	48,48
							57670_F	188193.21	432044.88	16,5	Z	9,										

Adres							Rekenpunt				Industrielaawai L _{etmaal} in [dB(A)]				Cumulatie van geluid (TS alleen met PLAN)							
															Huidige situatie		Toekomstige situatie met plan zonder doortrekking A15		Toekomstige situatie met plan met doortrekking A15			
Straatnaam	Huisnummer	Toevoeging	Postcode	Plaatsnaam	Gemeentenaam	BAGbestemming	Rekenpunt	X	Y	Hoogte	GevelOriëntatie	HS	HS_BB_MS	TS_BB_en_NB	TS_BB_en_NB_MS	HS_BB_MS	TS_BB_en_NB	TS_BB_en_NB_MS	HS_BB_MS	TS_BB_en_NB	TS_BB_en_NB_MS	
							57681 B	188195.30	432033.73	22,5	O	16,96	17,73	25,06	25,31				41,06	41,06	42,16	42,27
							57690 A	188195.30	432033.73	1,5	N	25,01	25,88	33,07	33,54				47,86	47,86	48,68	48,69
							57690 B	188195.30	432033.73	4,5	N	26,79	27,67	34,95	35,38				48,17	48,16	49,02	48,99
							57690 C	188195.30	432033.73	7,5	N	26,86	27,75	35,05	35,47				47,78	47,77	48,68	48,70
							57690 D	188195.30	432033.73	10,5	N	26,84	27,73	35,05	35,46				47,63	47,63	48,55	48,56
							57690 E	188195.30	432033.73	13,5	N	26,80	27,69	35,02	35,42				47,63	47,63	48,54	48,56
							57690 F	188195.30	432033.73	16,5	N	26,73	27,62	34,98	35,37				47,62	47,61	48,53	48,54
							57691 A	188195.30	432033.73	19,5	N	26,69	27,58	34,92	35,30				47,61	47,61	48,51	48,53
							57691 B	188195.30	432033.73	22,5	N	26,68	27,56	34,90	35,27				47,62	47,61	48,51	48,53
Oasisstraat	75	-	6663JD	Lent	Nijmegen	woonfunctie	57660 A	188189.97	432031.81	1,5	ZW	24,53	25,49	32,90	33,38				46,81	46,81	47,69	47,74
							57660 B	188189.97	432031.81	4,5	ZW	26,83	27,78	35,23	35,65				47,92	47,92	48,75	48,77
							57660 C	188189.97	432031.81	7,5	ZW	26,86	27,77	35,04	35,46				49,08	49,08	49,85	49,86
							57660 D	188189.97	432031.81	10,5	ZW	26,85	27,74	35,04	35,45				49,82	49,82	50,41	50,42
							57660 E	188189.97	432031.81	13,5	ZW	26,82	27,71	35,02	35,42				49,95	49,94	50,49	50,50
							57660 F	188189.97	432031.81	16,5	ZW	26,76	27,66	34,98	35,38				49,99	49,98	50,53	50,54
							57661 A	188189.97	432031.81	19,5	ZW	26,72	27,61	34,93	35,31				50,01	50,01	50,54	50,55
							57661 B	188189.97	432031.81	22,5	ZW	26,70	27,59	34,90	35,28				50,11	50,10	50,63	50,64
							57670 A	188189.97	432031.81	1,5	Z	23,75	23,97	27,33	27,46				43,67	43,66	44,10	44,11
							57670 B	188189.97	432031.81	4,5	Z	24,31	24,56	29,61	29,72				45,73	45,73	46,16	46,16
							57670 C	188189.97	432031.81	7,5	Z	9,03	10,08	18,18	18,46				47,60	47,60	48,04	48,04
							57670 D	188189.97	432031.81	10,5	Z	9,20	10,24	18,34	18,62				48,07	48,07	48,34	48,34
							57670 E	188189.97	432031.81	13,5	Z	9,40	10,44	18,54	18,82				48,25	48,25	48,48	48,48
							57670 F	188189.97	432031.81	16,5	Z	9,75	10,78	18,90	19,17				48,33	48,33	48,56	48,56
							57671 A	188189.97	432031.81	19,5	Z	10,57	11,60	19,77	20,02				48,36	48,36	48,61	48,61
							57671 B	188189.97	432031.81	22,5	Z	15,14	16,10	24,09	24,34				48,51	48,51	48,77	48,77
							57680 A	188189.97	432031.81	1,5	O	13,06	14,25	21,60	22,07				44,27	44,27	44,91	44,91
							57680 B	188189.97	432031.81	4,5	O	13,30	14,49	21,83	22,28				43,92	43,92	44,60	44,60
							57680 C	188189.97	432031.81	7,5	O	12,86	13,51	20,22	20,50				42,63	42,63	43,50	43,50
							57680 D	188189.97	432031.81	10,5	O	12,92	13,58	20,33	20,60				40,63	40,63	41,67	41,67
							57680 E	188189.97	432031.81	13,5	O	13,03	13,69	20,47	20,74				40,92	40,92	41,93	41,93
							57680 F	188189.97	432031.81	16,5	O	13,19	13,86	20,74	20,99				40,96	40,96	41,99	41,99
							57681 A	188189.97	432031.81	19,5	O	13,68	14,37	21,38	21,63				41,00	40,99	42,05	42,05
							57681 B	188189.97	432031.81	22,5	O	16,96	17,73	25,06	25,31				41,06	41,06	42,16	42,16
							57690 A	188189.97	432031.81	1,5	N	25,01	25,88	33,07	33,54				47,86	47,86	48,68	48,69
							57690 B	188189.97	432031.81	4,5	N	26,79	27,67	34,95	35,38				48,17	48,16	49,02	48,99
							57690 C	188189.97	432031.81	7,5	N	26,86	27,75	35,05	35,47				47,78	47,77	48,68	48,70
							57690 D	188189.97	432031.81	10,5	N	26,84	27,73	35,05	35,46				47,63	47,63	48,55	48,56
							57690 E	188189.97	432031.81	13,5	N	26,80	27,69	35,02	35,42				47,63	47,63	48,54	48,56
							57690 F	188189.97	432031.81	16,5	N	26,73	27,62	34,98	35,37				47,62	47,61	48,53	48,54
							57691 A	188189.97	432031.81	19,5	N	26,69	27,58	34,92	35,30				47,61	47,61	48,51	48,53
							57691 B	188189.97	432031.81	22,5	N	26,68	27,56	34,90	35,27				47,62	47,61	48,51	48,53
Oasisstraat	77	-	6663JD	Lent	Nijmegen	woonfunctie	57660 A	188170.48	432030.79	1,5	ZW	24,53	25,49	32,90	33,38				46,81	46,81	47,69	47,74
							57660 B	188170.48	432030.79	4,5	ZW	26,83	27,78	35,23	35,65				47,92	47,92	48,75	48,77
							57660 C	188170.48	432030.79	7,5	ZW	26,86	27,77	35,04	35,46				49,08	49,08	49,85	49,86
							57660 D	188170.48	432030.79	10,5	ZW	26,85	27,74	35,04	35,45				49,82	49,82	50,41	50,42
							57660 E	188170.48	432030.79	13,5	ZW	26,82	27,71	35,02	35,42				49,95	49,94	50,49	50,50
							57660 F	188170.48	432030.79	16,5	ZW	26,76	27,66	34,98	35,38				49,99	49,98	50,53	50,54
							57661 A	188170.48	432030.79	19,5	ZW	26,72	27,61	34,93	35,31				50,01	50,01	50,54	50,55
							57661 B	188170.48	432030.79	22,5	ZW	26,70	27,59	34,90	35,28				50,11	50,10	50,63	50,64
							57670 A	188170.48	432030.79	1,5	Z	23,75	23,97	27,33	27,46				43,67	43,66	44,10	44,11
							57670 B	188170.48	432030.79	4,5	Z	24,31	24,56	29,61	29,72				45,73	45,73	46,16	46,16
							57670 C	188170.48	432030.79	7,5	Z	9,03	10,08	18,18	18,46				47,60	47,60	48,04	48,04
							57670 D	188170.48	432030.79	10,5	Z	9,20	10,24	18,34	18,62				48,07	48,07	48,34	48,34
							57670 E	188170.48	432030.79	13,5	Z	9,40	10,44	18,54	18,82				48,25	48,25	48,48	48,48
							57670 F	188170.48	432030.79	16,5	Z	9,75	10,78	18,90	19,17				48,33	48,33	48,56	48,56
							57671 A	188170.48	432030.79	19,5	Z	10,57	11,60	19,77	20,02				48,36	48,36	48,61	48,61
							57671 B	188170.48	432030.79	22,5	Z	15,14	16,10	24,09	24,34				48,51	48,51	48,77	48,77
							57680 A	188170.48	432030.79	1,5	O	13,06	14,25	21,60	22,07				44,27			

Adres							Rekenpunt				Industrielaawai L _{etmaal} in [dB(A)]				Toename industrielaawai t.o.v. HS_BB				Cumulatie van geluid (TS alleen met PLAN)								
							Rekenpunt	X	Y	Hoogte	Gevel	Orientatie	HS	HS_BB_MS	TS_BB_en_NB	TS_BB_en_NB_MS	HS_BB_MS	TS_BB_en_NB	TS_BB_en_NB_MS	Huidige situatie		Toekomstige situatie met plan zonder doortrekking A15		Toekomstige situatie met plan met doortrekking A15			
Straatnaam	Huisnummer	Toevoeging	Postcode	Plaatsnaam	Gemeentenaam	BAGbestemming	Rekenpunt	X	Y	Hoogte	Gevel	Orientatie	HS	HS_BB_MS	TS_BB_en_NB	TS_BB_en_NB_MS	HS_BB_MS	TS_BB_en_NB	TS_BB_en_NB_MS	HS_BB	HS_BB_MS	TS_BB_en_NB	TS_BB_en_NB_MS	TS_BB_en_NB	TS_BB_en_NB_MS	TS_BB_en_NB	TS_BB_en_NB_MS
							57660_B	188184.03	432043.08	4,5	ZW	Z	26,83	27,78	35,23	35,65				47,92	47,92	48,75	48,75	48,77	48,81	48,82	48,82
							57660_C	188184.03	432043.08	7,5	ZW	Z	26,86	27,77	35,04	35,46				49,08	49,08	49,85	49,85	49,86	49,90	49,91	49,91
							57660_D	188184.03	432043.08	10,5	ZW	Z	26,85	27,74	35,04	35,45				49,82	49,82	50,41	50,41	50,42	50,44	50,46	50,46
							57660_E	188184.03	432043.08	13,5	ZW	Z	26,82	27,71	35,02	35,42				49,95	49,94	50,49	50,49	50,50	50,53	50,54	50,54
							57660_F	188184.03	432043.08	16,5	ZW	Z	26,76	27,66	34,98	35,38				49,99	49,98	50,53	50,53	50,54	50,56	50,57	50,57
							57661_A	188184.03	432043.08	19,5	ZW	Z	26,72	27,61	34,93	35,31				50,01	50,01	50,54	50,54	50,55	50,58	50,59	50,59
							57661_B	188184.03	432043.08	22,5	ZW	Z	26,70	27,59	34,90	35,28				50,11	50,10	50,63	50,63	50,64	50,67	50,67	50,67
							57670_A	188184.03	432043.08	1,5	Z	Z	23,75	23,97	27,33	27,46				43,67	43,66	44,10	44,10	44,11	44,11	44,11	44,11
							57670_B	188184.03	432043.08	4,5	Z	Z	24,31	24,56	29,61	29,72				45,73	45,73	46,16	46,16	46,16	46,16	46,16	46,17
							57670_C	188184.03	432043.08	7,5	Z	Z	9,03	10,08	18,18	18,46				47,60	47,60	48,04	48,04	48,04	48,04	48,04	48,04
							57670_D	188184.03	432043.08	10,5	Z	Z	9,20	10,24	18,34	18,62				48,07	48,07	48,34	48,34	48,34	48,33	48,33	48,33
							57670_E	188184.03	432043.08	13,5	Z	Z	9,40	10,44	18,54	18,82				48,25	48,25	48,48	48,48	48,48	48,47	48,47	48,47
							57670_F	188184.03	432043.08	16,5	Z	Z	9,75	10,78	18,90	19,17				48,33	48,33	48,56	48,56	48,56	48,56	48,56	48,56
							57671_A	188184.03	432043.08	19,5	Z	Z	10,57	11,60	19,77	20,02				48,36	48,36	48,61	48,61	48,61	48,60	48,60	48,60
							57671_B	188184.03	432043.08	22,5	Z	Z	15,14	16,10	24,09	24,34				48,51	48,51	48,77	48,77	48,77	48,76	48,76	48,76
							57680_A	188184.03	432043.08	1,5	O	O	13,06	14,25	21,60	22,07				44,27	44,27	44,91	44,91	44,91	44,96	44,96	44,96
							57680_B	188184.03	432043.08	4,5	O	O	13,30	14,49	21,83	22,28				43,92	43,92	44,60	44,60	44,60	44,66	44,67	44,67
							57680_C	188184.03	432043.08	7,5	O	O	12,86	13,51	20,22	20,50				42,63	42,63	43,50	43,50	43,50	43,58	43,59	43,59
							57680_D	188184.03	432043.08	10,5	O	O	12,92	13,58	20,33	20,60				40,63	40,63	41,67	41,67	41,67	41,77	41,77	41,77
							57680_E	188184.03	432043.08	13,5	O	O	13,03	13,69	20,47	20,74				40,92	40,92	41,93	41,93	41,93	42,03	42,03	42,03
							57680_F	188184.03	432043.08	16,5	O	O	13,19	13,86	20,74	20,99				40,96	40,96	41,99	41,99	41,99	42,08	42,08	42,08
							57681_A	188184.03	432043.08	19,5	O	O	13,68	14,37	21,38	21,63				41,00	40,99	42,05	42,05	42,05	42,15	42,15	42,15
							57681_B	188184.03	432043.08	22,5	O	O	16,96	17,73	25,06	25,31				41,06	41,06	42,16	42,16	42,16	42,26	42,27	42,27
							57690_A	188184.03	432043.08	1,5	N	N	25,01	25,88	33,07	33,54				47,86	47,86	48,68	48,68	48,69	48,75	48,76	48,76
							57690_B	188184.03	432043.08	4,5	N	N	26,79	27,67	34,95	35,38				48,17	48,16	49,02	49,02	49,04	49,09	49,11	49,11
							57690_C	188184.03	432043.08	7,5	N	N	26,86	27,75	35,05	35,47				47,78	47,77	48,68	48,68	48,70	48,76	48,77	48,77
							57690_D	188184.03	432043.08	10,5	N	N	26,84	27,73	35,05	35,46				47,63	47,63	48,55	48,55	48,56	48,63	48,64	48,64
							57690_E	188184.03	432043.08	13,5	N	N	26,80	27,69	35,02	35,42				47,63	47,63	48,54	48,54	48,56	48,62	48,64	48,64
							57690_F	188184.03	432043.08	16,5	N	N	26,73	27,62	34,98	35,37				47,62	47,61	48,53	48,54	48,54	48,61	48,62	48,62
							57691_A	188184.03	432043.08	19,5	N	N	26,69	27,58	34,92	35,30				47,61	47,61	48,51	48,51	48,53	48,60	48,61	48,61
							57691_B	188184.03	432043.08	22,5	N	N	26,68	27,56	34,90	35,27				47,62	47,61	48,51	48,51	48,53	48,59	48,61	48,61
Oasisstraat	83	-	6663JD	Lent	Nijmegen	woonfunctie	57691_B	188184.03	432043.08	22,5	N	N	26,68	27,56	34,90	35,27				47,62	47,61	48,51	48,51	48,53	48,59	48,61	48,61
							57660_A	188193.33	432044.28	1,5	ZW	Z	24,53	25,49	32,90	33,38				46,81	46,81	47,69	47,69	47,70	47,74	47,76	47,76
							57660_B	188193.33	432044.28	4,5	ZW	Z	26,83	27,78	35,23	35,65				47,92	47,92	48,75	48,75	48,77	48,81	48,82	48,82
							57660_C	188193.33	432044.28	7,5	ZW	Z	26,86	27,77	35,04	35,46				49,08	49,08	49,85	49,85	49,86	49,90	49,91	49,91
							57660_D	188193.33	432044.28	10,5	ZW	Z	26,85	27,74	35,04	35,45				49,82	49,82	50,41	50,41	50,42	50,44	50,46	50,46
							57660_E	188193.33	432044.28	13,5	ZW	Z	26,82	27,71	35,02	35,42				49,95	49,94	50,49	50,49	50,50	50,53	50,54	50,54
							57660_F	188193.33	432044.28	16,5	ZW	Z	26,76	27,66	34,98	35,38				49,99	49,98	50,53	50,53	50,54	50,56	50,57	50,57
							57661_A	188193.33	432044.28	19,5	ZW	Z	26,72	27,61	34,93	35,31				50,01	50,01	50,54	50,54	50,55	50,58	50,59	50,59
							57661_B	188193.33	432044.28	22,5	ZW	Z	26,70	27,59	34,90	35,28				50,11	50,10	50,63	50,63	50,64	50,67	50,67	50,67
							57670_A	188193.33	432044.28	1,5	Z	Z	23,75	23,97	27,33	27,46				43,67	43,66	44,10	44,10	44,11	44,11	44,11	44,11
							57670_B	188193.33	432044.28	4,5	Z	Z	24,31	24,56	29,61	29,72				45,73	45,73	46,16	46,16	46,16	46,16	46,16	46,17
							57670_C	188193.33	432044.28	7,5	Z	Z	9,03	10,08	18,18	18,46				47,60	47,60	48,04	48,04	48,04	48,04	48,04	48,04
							57670_D	188193.33	432044.28	10,5	Z	Z	9,20	10,24	18,34	18,62				48,07	48,07	48,34	48,34	48,34	48,33	48,33	48,33
							57670_E	188193.33	432044.28	13,5	Z	Z	9,40	10,44	18,54	18,82				48,25	48,25	48,48	48,48	48,48	48,47	48,47	48,47
							57670_F	188193.33	432044.28	16,5	Z	Z	9,75	10,78	18,90	19,17				48,33	48,33	48,					

Adres							Rekenpunt					Industrielaawai L _{etmaal} in [dB(A)]					Cumulatie van geluid (TS alleen met PLAN)								
																	Huidige situatie		Toekomstige situatie met plan zonder doortrekking A15		Toekomstige situatie met plan met doortrekking A15				
Straatnaam	Huisnummer	Toevoeging	Postcode	Plaatsnaam	Gemeentenaam	BAGbestemming	Rekenpunt	X	Y	Hoogte	GevelOriëntatie	HS	HS_BB_MS	TS_BB_en_NB	TS_BB_en_NB_MS	HS_BB_MS	TS_BB_en_NB	TS_BB_en_NB_MS	HS_BB_MS	TS_BB_en_NB	TS_BB_en_NB_MS	HS_BB_MS	TS_BB_en_NB	TS_BB_en_NB_MS	
							57670_D	188189.55	432032.59	10,5	Z	9,20	10,24	18,34	18,62				48,07	48,07	48,34	48,34	48,34	48,34	48,34
							57670_E	188189.55	432032.59	13,5	Z	9,40	10,44	18,54	18,82				48,25	48,25	48,48	48,48	48,48	48,48	48,48
							57670_F	188189.55	432032.59	16,5	Z	9,75	10,78	18,90	19,17				48,33	48,33	48,56	48,56	48,56	48,56	48,56
							57671_A	188189.55	432032.59	19,5	Z	10,57	11,60	19,77	20,02				48,36	48,36	48,61	48,61	48,61	48,61	48,61
							57671_B	188189.55	432032.59	22,5	Z	15,14	16,10	24,09	24,34				48,51	48,51	48,77	48,77	48,77	48,77	48,77
							57680_A	188189.55	432032.59	1,5	O	13,06	14,25	21,60	22,07				44,27	44,27	44,91	44,91	44,91	44,91	44,91
							57680_B	188189.55	432032.59	4,5	O	13,30	14,49	21,83	22,28				43,92	43,92	44,60	44,60	44,60	44,60	44,60
							57680_C	188189.55	432032.59	7,5	O	12,86	13,51	20,22	20,50				42,63	42,63	43,50	43,50	43,50	43,50	43,50
							57680_D	188189.55	432032.59	10,5	O	12,92	13,58	20,33	20,60				40,63	40,63	41,67	41,67	41,67	41,67	41,67
							57680_E	188189.55	432032.59	13,5	O	13,03	13,69	20,47	20,74				40,92	40,92	41,93	41,93	41,93	41,93	41,93
							57680_F	188189.55	432032.59	16,5	O	13,19	13,86	20,74	20,99				40,96	40,96	41,99	41,99	41,99	41,99	41,99
							57681_A	188189.55	432032.59	19,5	O	13,68	14,37	21,38	21,63				41,00	40,99	42,05	42,05	42,05	42,05	42,05
							57681_B	188189.55	432032.59	22,5	O	16,96	17,73	25,06	25,31				41,06	41,06	42,16	42,16	42,16	42,16	42,16
							57690_A	188189.55	432032.59	1,5	N	25,01	25,88	33,07	33,54				47,86	47,86	48,68	48,68	48,68	48,68	48,68
							57690_B	188189.55	432032.59	4,5	N	26,79	27,67	34,95	35,38				48,17	48,16	49,02	49,02	49,02	49,02	49,11
							57690_C	188189.55	432032.59	7,5	N	26,86	27,75	35,05	35,47				47,78	47,77	48,68	48,68	48,68	48,68	48,77
							57690_D	188189.55	432032.59	10,5	N	26,84	27,73	35,05	35,46				47,63	47,63	48,55	48,55	48,55	48,55	48,64
							57690_E	188189.55	432032.59	13,5	N	26,80	27,69	35,02	35,42				47,63	47,63	48,54	48,54	48,54	48,54	48,64
							57690_F	188189.55	432032.59	16,5	N	26,73	27,62	34,98	35,37				47,62	47,61	48,53	48,53	48,53	48,53	48,62
							57691_A	188189.55	432032.59	19,5	N	26,69	27,58	34,92	35,30				47,61	47,61	48,51	48,51	48,51	48,51	48,61
							57691_B	188189.55	432032.59	22,5	N	26,68	27,56	34,90	35,27				47,62	47,61	48,51	48,51	48,51	48,51	48,61
Oasisstraat	89	-	6663JD	Lent	Nijmegen	woonfunctie	57660_A	188170.25	432031.45	1,5	ZW	24,53	25,49	32,90	33,38				46,81	46,81	47,69	47,69	47,69	47,69	47,76
							57660_B	188170.25	432031.45	4,5	ZW	26,83	27,78	35,23	35,65				47,92	47,92	48,75	48,75	48,75	48,75	48,82
							57660_C	188170.25	432031.45	7,5	ZW	26,86	27,77	35,04	35,46				49,08	49,08	49,85	49,85	49,85	49,85	49,91
							57660_D	188170.25	432031.45	10,5	ZW	26,85	27,74	35,04	35,45				49,82	49,82	50,41	50,41	50,41	50,41	50,46
							57660_E	188170.25	432031.45	13,5	ZW	26,82	27,71	35,02	35,42				49,95	49,94	50,49	50,49	50,50	50,50	50,54
							57660_F	188170.25	432031.45	16,5	ZW	26,76	27,66	34,98	35,38				49,99	49,98	50,53	50,53	50,54	50,54	50,57
							57661_A	188170.25	432031.45	19,5	ZW	26,72	27,61	34,93	35,31				50,01	50,01	50,54	50,54	50,55	50,55	50,59
							57661_B	188170.25	432031.45	22,5	ZW	26,70	27,59	34,90	35,28				50,11	50,10	50,63	50,63	50,64	50,64	50,67
							57670_A	188170.25	432031.45	1,5	Z	23,75	23,97	27,33	27,46				43,67	43,66	44,10	44,10	44,11	44,11	44,11
							57670_B	188170.25	432031.45	4,5	Z	24,31	24,56	29,61	29,72				45,73	45,73	46,16	46,16	46,16	46,16	46,17
							57670_C	188170.25	432031.45	7,5	Z	9,03	10,08	18,18	18,46				47,60	47,60	48,04	48,04	48,04	48,04	48,04
							57670_D	188170.25	432031.45	10,5	Z	9,20	10,24	18,34	18,62				48,07	48,07	48,34	48,34	48,34	48,34	48,33
							57670_E	188170.25	432031.45	13,5	Z	9,40	10,44	18,54	18,82				48,25	48,25	48,48	48,48	48,48	48,48	48,47
							57670_F	188170.25	432031.45	16,5	Z	9,75	10,78	18,90	19,17				48,33	48,33	48,56	48,56	48,56	48,56	48,56
							57671_A	188170.25	432031.45	19,5	Z	10,57	11,60	19,77	20,02				48,36	48,36	48,61	48,61	48,61	48,61	48,60
							57671_B	188170.25	432031.45	22,5	Z	15,14	16,10	24,09	24,34				48,51	48,51	48,77	48,77	48,77	48,77	48,76
							57680_A	188170.25	432031.45	1,5	O	13,06	14,25	21,60	22,07				44,27	44,27	44,91	44,91	44,91	44,91	44,96
							57680_B	188170.25	432031.45	4,5	O	13,30	14,49	21,83	22,28				43,92	43,92	44,60	44,60	44,60	44,60	44,67
							57680_C	188170.25	432031.45	7,5	O	12,86	13,51	20,22	20,50				42,63	42,63	43,50	43,50	43,50	43,50	43,59
							57680_D	188170.25	432031.45	10,5	O	12,92	13,58	20,33	20,60				40,63	40,63	41,67	41,67	41,67	41,67	41,77
							57680_E	188170.25	432031.45	13,5	O	13,03	13,69	20,47	20,74				40,92	40,92	41,93	41,93	41,93	41,93	42,03
							57680_F	188170.25	432031.45	16,5	O	13,19	13,86	20,74	20,99				40,96	40,96	41,99	41,99	41,99	41,99	42,08
							57681_A	188170.25	432031.45	19,5	O	13,68	14,37	21,38	21,63				41,00	40,99	42,05	42,05	42,05	42,05	42,15
							57681_B	188170.25	432031.45	22,5	O	16,96	17,73	25,06	25,31				41,06	41,06	42,16	42,16	42,16	42,16	42,27
							57690_A	188170.25	432031.45	1,5	N	25,01	25,88	33,07	33,54				47,86	47,86	48,68	48,68	48,68	48,68	48,76
							57690_B	188170.25	432031.45	4,5	N	26,79	27,67	34,95	35,38				48,17	48,16	49,02	49,02	49,02	49,02	49,11
							57690_C	188170.25	432031.45	7,5	N	26,86	27,75	35,05	35,47				47,78	47,77	48,68	48,68	48,68	48,68	48,77
							57690_D	188170.25	432031.45	10,5	N	26,84	27,73	35,05	35,46				47,63	47,63	48,55	48,55	48,55	48,55	48,64
							57690_E	188170.25	432031.45	13,5	N	26,80	27,69	35,02	35,42				47,63	47,63	48,54	48,54	48,54	48,54	48,64
							57690_F	188170.25	432031.45	16,5	N	26,73	27,62	34,98	35,37				47,62	47,61	48,53	48,53	48,53	48,53	48,62
							57691_A	188170.25	432031.45	19,5	N	26,69	27,58	34,92	35,30				47,61	47,61	48,51	48,51	48,51	48,51	48,61
							57691_B	188170.25	432031.45	22,5	N	26,68	27,56	34,90	35,27				47,62	47,61	48,51	48,51	48,51	48,51	48,61
Oasisstraat	91	-	6663JD	Lent	Nijmegen	woonfunctie	57660_A	188170.84	432035.11	1,5	ZW	24,53	25,49	32,90	33,38				46,81	46,81	47,69	47,69	47,69	47,69	47,76
							57660_B	188170.84	432035.11	4,5	ZW	26,83	27,78	35,23	35,65				47,92	47,92	48,75	48,75	48,75	48,75	48,82
							57660_C	188																	

Adres							Rekenpunt				Industrielaawai L _{etmaal} in [dB(A)]				Cumulatie van geluid (TS alleen met PLAN)						
															Huidige situatie		Toekomstige situatie met plan zonder doortrekking A15		Toekomstige situatie met plan met doortrekking A15		
Straatnaam	Huisnummer	Toevoeging	Postcode	Plaatsnaam	Gemeentenaam	BAGbestemming	Rekenpunt	X	Y	Hoogte	GevelOriente	HS	HS_BB_MS	TS_BB_en_NB	TS_BB_en_NB_MS	HS_BB_MS	TS_BB_en_NB	TS_BB_en_NB_MS	HS_BB_MS	TS_BB_en_NB	TS_BB_en_NB_MS
							57680_F	188184.09	432042.48	16,5	O	13,19	13,86	20,74	20,99	40,96	40,96	41,99	41,99	42,08	42,08
							57681_A	188184.09	432042,48	19,5	O	13,68	14,37	21,38	21,63	41,00	40,99	42,05	42,05	42,15	42,15
							57681_B	188184.09	432042,48	22,5	O	16,96	17,73	25,06	25,31	41,06	41,06	42,16	42,16	42,26	42,27
							57690_A	188184.09	432042,48	1,5	N	25,01	25,88	33,07	33,54	47,86	47,86	48,68	48,68	48,75	48,76
							57690_B	188184.09	432042,48	4,5	N	26,79	27,67	34,95	35,38	48,17	48,16	49,02	49,02	49,09	49,11
							57690_C	188184.09	432042,48	7,5	N	26,86	27,75	35,05	35,47	47,78	47,77	48,68	48,70	48,76	48,77
							57690_D	188184.09	432042,48	10,5	N	26,84	27,73	35,05	35,46	47,63	47,63	48,55	48,56	48,63	48,64
							57690_E	188184.09	432042,48	13,5	N	26,80	27,69	35,02	35,42	47,63	47,63	48,54	48,56	48,62	48,64
							57690_F	188184.09	432042,48	16,5	N	26,73	27,62	34,98	35,37	47,62	47,61	48,53	48,54	48,61	48,62
							57691_A	188184.09	432042,48	19,5	N	26,69	27,58	34,92	35,30	47,61	47,61	48,51	48,53	48,60	48,61
							57691_B	188184.09	432042,48	22,5	N	26,68	27,56	34,90	35,27	47,62	47,61	48,51	48,53	48,59	48,61
Oasisstraat	95	-	6663JD	Lent	Nijmegen	woonfunctie	57660_A	188193.45	432043,68	1,5	ZW	24,53	25,49	32,90	33,38	46,81	46,81	47,69	47,70	47,74	47,76
							57660_B	188193.45	432043,68	4,5	ZW	26,83	27,78	35,23	35,65	47,92	47,92	48,75	48,77	48,81	48,82
							57660_C	188193.45	432043,68	7,5	ZW	26,86	27,77	35,04	35,46	49,08	49,08	49,85	49,86	49,90	49,91
							57660_D	188193.45	432043,68	10,5	ZW	26,85	27,74	35,04	35,45	49,82	49,82	50,41	50,42	50,44	50,46
							57660_E	188193.45	432043,68	13,5	ZW	26,82	27,71	35,02	35,42	49,95	49,94	50,49	50,50	50,53	50,54
							57660_F	188193.45	432043,68	16,5	ZW	26,76	27,66	34,98	35,38	49,99	49,98	50,53	50,54	50,56	50,57
							57661_A	188193.45	432043,68	19,5	ZW	26,72	27,61	34,93	35,31	50,01	50,01	50,54	50,55	50,58	50,59
							57661_B	188193.45	432043,68	22,5	ZW	26,70	27,59	34,90	35,28	50,11	50,10	50,63	50,64	50,67	50,67
							57670_A	188193.45	432043,68	1,5	Z	23,75	23,97	27,33	27,46	43,67	43,66	44,10	44,11	44,11	44,11
							57670_B	188193.45	432043,68	4,5	Z	24,31	24,56	29,61	29,72	45,73	45,73	46,16	46,16	46,16	46,17
							57670_C	188193.45	432043,68	7,5	Z	9,03	10,08	18,18	18,46	47,60	47,60	48,04	48,04	48,04	48,04
							57670_D	188193.45	432043,68	10,5	Z	9,20	10,24	18,34	18,62	48,07	48,07	48,34	48,34	48,33	48,33
							57670_E	188193.45	432043,68	13,5	Z	9,40	10,44	18,54	18,82	48,25	48,25	48,48	48,48	48,47	48,47
							57670_F	188193.45	432043,68	16,5	Z	9,75	10,78	18,90	19,17	48,33	48,33	48,56	48,56	48,56	48,56
							57671_A	188193.45	432043,68	19,5	Z	10,57	11,60	19,77	20,02	48,36	48,36	48,61	48,61	48,60	48,60
							57671_B	188193.45	432043,68	22,5	Z	15,14	16,10	24,09	24,34	48,51	48,51	48,77	48,77	48,76	48,76
							57680_A	188193.45	432043,68	1,5	O	13,06	14,25	21,60	22,07	44,27	44,27	44,91	44,91	44,96	44,96
							57680_B	188193.45	432043,68	4,5	O	13,30	14,49	21,83	22,28	43,92	43,92	44,60	44,60	44,66	44,67
							57680_C	188193.45	432043,68	7,5	O	12,86	13,51	20,22	20,50	42,63	42,63	43,50	43,50	43,58	43,59
							57680_D	188193.45	432043,68	10,5	O	12,92	13,58	20,33	20,60	40,63	40,63	41,67	41,67	41,77	41,77
							57680_E	188193.45	432043,68	13,5	O	13,03	13,69	20,47	20,74	40,92	40,92	41,93	41,93	42,03	42,03
							57680_F	188193.45	432043,68	16,5	O	13,19	13,86	20,74	20,99	40,96	40,96	41,99	41,99	42,08	42,08
							57681_A	188193.45	432043,68	19,5	O	13,68	14,37	21,38	21,63	41,00	40,99	42,05	42,05	42,15	42,15
							57681_B	188193.45	432043,68	22,5	O	16,96	17,73	25,06	25,31	41,06	41,06	42,16	42,16	42,26	42,27
							57690_A	188193.45	432043,68	1,5	N	25,01	25,88	33,07	33,54	47,86	47,86	48,68	48,69	48,75	48,76
							57690_B	188193.45	432043,68	4,5	N	26,79	27,67	34,95	35,38	48,17	48,16	49,02	49,04	49,09	49,11
							57690_C	188193.45	432043,68	7,5	N	26,86	27,75	35,05	35,47	47,78	47,77	48,68	48,70	48,76	48,77
							57690_D	188193.45	432043,68	10,5	N	26,84	27,73	35,05	35,46	47,63	47,63	48,55	48,56	48,63	48,64
							57690_E	188193.45	432043,68	13,5	N	26,80	27,69	35,02	35,42	47,63	47,63	48,54	48,56	48,62	48,64
							57690_F	188193.45	432043,68	16,5	N	26,73	27,62	34,98	35,37	47,62	47,61	48,53	48,54	48,61	48,62
							57691_A	188193.45	432043,68	19,5	N	26,69	27,58	34,92	35,30	47,61	47,61	48,51	48,53	48,60	48,61
							57691_B	188193.45	432043,68	22,5	N	26,68	27,56	34,90	35,27	47,62	47,61	48,51	48,53	48,59	48,61
Oasisstraat	99	-	6663JD	Lent	Nijmegen	woonfunctie	57660_A	188189.31	432033,25	1,5	ZW	24,53	25,49	32,90	33,38	46,81	46,81	47,69	47,70	47,74	47,76
							57660_B	188189.31	432033,25	4,5	ZW	26,83	27,78	35,23	35,65	47,92	47,92	48,75	48,77	48,81	48,82
							57660_C	188189.31	432033,25	7,5	ZW	26,86	27,77	35,04	35,46	49,08	49,08	49,85	49,86	49,90	49,91
							57660_D	188189.31	432033,25	10,5	ZW	26,85	27,74	35,04	35,45	49,82	49,82	50,41	50,42	50,44	50,46
							57660_E	188189.31	432033,25	13,5	ZW	26,82	27,71	35,02	35,42	49,95	49,94	50,49	50,50	50,53	50,54
							57660_F	188189.31	432033,25	16,5	ZW	26,76	27,66	34,98	35,38	49,99	49,98	50,53	50,54	50,56	50,57
							57661_A	188189.31	432033,25	19,5	ZW	26,72	27,61	34,93	35,31	50,01	50,01	50,54	50,55	50,58	50,59
							57661_B	188189.31	432033,25	22,5	ZW	26,70	27,59	34,90	35,28	50,11	50,10	50,63	50,64	50,67	50,67
							57670_A	188189.31	432033,25	1,5	Z	23,75	23,97	27,33	27,46	43,67	43,66	44,10	44,11	44,11	44,11
							57670_B	188189.31	432033,25	4,5	Z	24,31	24,56	29,61	29,72	45,73	45,73	46,16	46,16	46,16	46,17
							57670_C	188189.31	432033,25	7,5	Z	9,03	10,08	18,18	18,46	47,60	47,60	48,04	48,04	48,04	48,04
							57670_D	188189.31	432033,25	10,5	Z	9,20	10,24	18,34	18,62	48,07	48,07	48,34	48,34	48,33	48,33
							57670_E	188189.31	432033,25	13,5	Z	9,40	10,44	18,54	18,82	48,25	48,25	48,48	48,48		

Adres							Rekenpunt				Industrielaawai L _{etmaal} in [dB(A)]				Cumulatie van geluid (TS alleen met PLAN)															
															Huidige situatie		Toekomstige situatie met plan zonder doortrekking A15		Toekomstige situatie met plan met doortrekking A15											
Straatnaam	Huisnummer	Toevoeging	Postcode	Plaatsnaam	Gemeentenaam	BAGbestemming	Rekenpunt	X	Y	Hoogte	GevelOriëntatie	HS	HS_BB_MS	TS_BB_en_NB	TS_BB_en_NB_MS	HS_BB_MS	TS_BB_en_NB	TS_BB_en_NB_MS	HS_BB_MS	TS_BB_en_NB	TS_BB_en_NB_MS									
Oasisstraat	101	-	6663JD	Lent	Nijmegen	woonfunctie	57691 B	188189.31	432033.25	22,5	N	26,68	27,56	34,90					47,62	47,61	48,51	48,59	48,61							
							57660 A	188170.07	432032.17	1,5	ZW	24,53	25,49	32,90									46,81	46,81	47,69	47,70	47,74	47,76		
							57660 B	188170.07	432032.17	4,5	ZW	26,83	27,78	35,23										47,92	47,92	48,75	48,77	48,81	48,82	
							57660 C	188170.07	432032.17	7,5	ZW	26,86	27,77	35,04											49,08	49,08	49,85	49,86	49,90	49,91
							57660 D	188170.07	432032.17	10,5	ZW	26,85	27,74	35,04											49,82	49,82	50,41	50,42	50,44	50,46
							57660 E	188170.07	432032.17	13,5	ZW	26,82	27,71	35,02											49,95	49,94	50,49	50,50	50,53	50,54
							57660 F	188170.07	432032.17	16,5	ZW	26,76	27,66	34,98											49,99	49,98	50,53	50,54	50,56	50,57
							57661 A	188170.07	432032.17	19,5	ZW	26,72	27,61	34,93											50,01	50,01	50,54	50,55	50,58	50,59
							57661 B	188170.07	432032.17	22,5	ZW	26,70	27,59	34,90											50,11	50,10	50,63	50,64	50,67	50,69
							57670 A	188170.07	432032.17	1,5	Z	23,75	23,97	27,33											43,67	43,66	44,10	44,11	44,11	44,11
							57670 B	188170.07	432032.17	4,5	Z	24,31	24,56	29,61											45,73	45,73	46,16	46,16	46,16	46,17
							57670 C	188170.07	432032.17	7,5	Z	9,03	10,08	18,18											47,60	47,60	48,04	48,04	48,04	48,04
							57670 D	188170.07	432032.17	10,5	Z	9,20	10,24	18,34											48,07	48,07	48,34	48,34	48,33	48,33
							57670 E	188170.07	432032.17	13,5	Z	9,40	10,44	18,54											48,25	48,25	48,48	48,48	48,47	48,47
							57670 F	188170.07	432032.17	16,5	Z	9,75	10,78	18,90											48,33	48,33	48,56	48,56	48,56	48,56
							57671 A	188170.07	432032.17	19,5	Z	10,57	11,60	19,77											48,36	48,36	48,61	48,61	48,60	48,60
							57671 B	188170.07	432032.17	22,5	Z	15,14	16,10	24,09											48,51	48,51	48,77	48,77	48,76	48,76
							57680 A	188170.07	432032.17	1,5	O	13,06	14,25	21,60											44,27	44,27	44,91	44,91	44,96	44,96
							57680 B	188170.07	432032.17	4,5	O	13,30	14,49	21,83											43,92	43,92	44,60	44,60	44,66	44,67
							57680 C	188170.07	432032.17	7,5	O	12,86	13,51	20,22											42,63	42,63	43,50	43,50	43,58	43,59
57680 D	188170.07	432032.17	10,5	O	12,92	13,58	20,33											40,63	40,63	41,67	41,67	41,77	41,77							
57680 E	188170.07	432032.17	13,5	O	13,03	13,69	20,47											40,92	40,92	41,93	41,93	42,03	42,03							
57680 F	188170.07	432032.17	16,5	O	13,19	13,86	20,74											40,96	40,96	41,99	41,99	42,08	42,08							
57681 A	188170.07	432032.17	19,5	O	13,68	14,37	21,38											41,00	40,99	42,05	42,05	42,15	42,15							
57681 B	188170.07	432032.17	22,5	O	16,96	17,73	25,06											41,06	41,06	42,16	42,16	42,26	42,27							
57690 A	188170.07	432032.17	1,5	N	25,01	25,88	33,07											47,86	47,86	48,68	48,68	48,75	48,76							
57690 B	188170.07	432032.17	4,5	N	26,79	27,67	34,95											48,17	48,16	49,02	49,04	49,09	49,11							
57690 C	188170.07	432032.17	7,5	N	26,86	27,75	35,05											47,78	47,77	48,68	48,70	48,76	48,77							
57690 D	188170.07	432032.17	10,5	N	26,84	27,73	35,05											47,63	47,63	48,55	48,56	48,63	48,64							
57690 E	188170.07	432032.17	13,5	N	26,73	27,62	34,98											47,62	47,61	48,53	48,54	48,62	48,64							
57690 F	188170.07	432032.17	16,5	N	26,73	27,62	34,98											47,62	47,61	48,53	48,54	48,61	48,62							
57691 A	188170.07	432032.17	19,5	N	26,69	27,58	34,92											47,61	47,61	48,51	48,53	48,60	48,61							
57691 B	188170.07	432032.17	22,5	N	26,68	27,56	34,90											47,62	47,61	48,51	48,53	48,59	48,61							
57691 C	188170.07	432032.17	25,5	N	26,68	27,56	34,90											47,62	47,61	48,51	48,53	48,59	48,61							
57691 D	188170.07	432032.17	28,5	N	26,68	27,56	34,90											47,62	47,61	48,51	48,53	48,59	48,61							
57691 E	188170.07	432032.17	31,5	N	26,68	27,56	34,90											47,62	47,61	48,51	48,53	48,59	48,61							
57691 F	188170.07	432032.17	34,5	N	26,68	27,56	34,90											47,62	47,61	48,51	48,53	48,59	48,61							
57691 G	188170.07	432032.17	37,5	N	26,68	27,56	34,90											47,62	47,61	48,51	48,53	48,59	48,61							
57691 H	188170.07	432032.17	40,5	N	26,68	27,56	34,90											47,62	47,61	48,51	48,53	48,59	48,61							
57691 I	188170.07	432032.17	43,5	N	26,68	27,56	34,90											47,62	47,61	48,51	48,53	48,59	48,61							
57691 J	188170.07	432032.17	46,5	N	26,68	27,56	34,90											47,62	47,61	48,51	48,53	48,59	48,61							
57691 K	188170.07	432032.17	49,5	N	26,68	27,56	34,90											47,62	47,61	48,51	48,53	48,59	48,61							
57691 L	188170.07	432032.17	52,5	N	26,68	27,56	34,90											47,62	47,61	48,51	48,53	48,59	48,61							
57691 M	188170.07	432032.17	55,5	N	26,68	27,56	34,90											47,62	47,61	48,51	48,53	48,59	48,61							
57691 N	188170.07	432032.17	58,5	N	26,68	27,56	34,90											47,62	47,61	48,51	48,53	48,59	48,61							
57691 O	188170.07	432032.17	61,5	N	26,68	27,56	34,90											47,62	47,61	48,51	48,53	48,59	48,61							
57691 P	188170.07	432032.17	64,5	N	26,68	27,56	34,90											47,62	47,61	48,51	48,53	48,59	48,61							
57691 Q	188170.07	432032.17	67,5	N	26,68	27,56	34,90											47,62	47,61	48,51	48,53	48,59	48,61							
57691 R	188170.07	432032.17	70,5	N	26,68	27,56	34,90											47,62	47,61	48,51	48,53	48,59	48,61							
57691 S	188170.07	432032.17	73,5	N	26,68	27,56	34,90											47,62	47,61	48,51	48,53	48,59	48,61							
57691 T	188170.07	432032.17	76,5	N	26,68	27,56	34,90											47,62	47,61	48,51	48,53	48,59	48,61							
57691 U	188170.07	432032.17	79,5	N	26,68	27,56	34,90											47,62	47,61	48,51	48,53	48,59	48,61							
57691 V	188170.07	432032.17	82,5	N	26,68	27,56	34,90											47,62	47,61	48,51	48,53	48,59	48,61							
57691 W	188170.07	432032.17	85,5	N	26,68	27,56	34,90											47,62	47,61	48,51	48,53	48,59	48,61							
57691 X	188170.07	432032.17	88,5	N	26,68	27,56	34,90											47,62	47,61	48,51	48,53									

Adres							Rekenpunt				Industrielaawai L _{etmaal} in [dB(A)]				Toename industrielaawai t.o.v. HS_BB				Cumulatie van geluid (TS alleen met PLAN)														
Straatnaam	Huisnummer	Toevoeging	Postcode	Plaatsnaam	Gemeentenaam	BAGbestemming	Rekenpunt	X	Y	Hoogte	GevelOriente	HS	HS_BB_MS	TS_BB_en_NB	TS_BB_en_NB_MS	HS_BB_MS	TS_BB_en_NB	TS_BB_en_NB_MS	HS_BB	HS_BB_MS	TS_BB_en_NB	TS_BB_en_NB_MS	HS_BB	HS_BB_MS	TS_BB_en_NB	TS_BB_en_NB_MS	HS_BB	HS_BB_MS	TS_BB_en_NB	TS_BB_en_NB_MS			
							57670_B	188190,09	432035,95	4,5	Z	24,31	24,56	29,61	29,72	45,73	45,73	46,16	46,16	46,16	46,16	46,16	46,16	46,16	46,16	46,16	46,16	46,16	46,16	46,16	46,16		
							57670_C	188190,09	432035,95	7,5	Z	9,03	10,08	18,18	18,46	47,60	47,60	48,04	48,04	48,04	48,04	48,04	48,04	48,04	48,04	48,04	48,04	48,04	48,04	48,04	48,04	48,04	
							57670_D	188190,09	432035,95	10,5	Z	9,20	10,24	18,34	18,62	48,07	48,07	48,34	48,34	48,34	48,34	48,34	48,34	48,34	48,34	48,34	48,34	48,34	48,34	48,34	48,34	48,34	
							57670_E	188190,09	432035,95	13,5	Z	9,40	10,44	18,54	18,82	48,25	48,25	48,48	48,48	48,48	48,48	48,48	48,48	48,48	48,48	48,48	48,48	48,48	48,48	48,48	48,48	48,48	
							57670_F	188190,09	432035,95	16,5	Z	9,75	10,78	18,90	19,17	48,33	48,33	48,56	48,56	48,56	48,56	48,56	48,56	48,56	48,56	48,56	48,56	48,56	48,56	48,56	48,56	48,56	
							57671_A	188190,09	432035,95	19,5	Z	10,57	11,60	19,77	20,02	48,36	48,36	48,61	48,61	48,61	48,61	48,61	48,61	48,61	48,61	48,61	48,61	48,61	48,61	48,61	48,61	48,61	
							57671_B	188190,09	432035,95	22,5	Z	15,14	16,10	24,09	24,34	48,51	48,51	48,77	48,77	48,77	48,77	48,77	48,77	48,77	48,77	48,77	48,77	48,77	48,77	48,77	48,77	48,77	
							57680_A	188190,09	432035,95	1,5	O	13,06	14,25	21,60	22,07	44,27	44,27	44,91	44,91	44,91	44,91	44,91	44,91	44,91	44,91	44,91	44,91	44,91	44,91	44,91	44,91	44,91	
							57680_B	188190,09	432035,95	4,5	O	13,30	14,49	21,83	22,28	43,92	43,92	44,60	44,60	44,60	44,60	44,60	44,60	44,60	44,60	44,60	44,60	44,60	44,60	44,60	44,60	44,60	
							57680_C	188190,09	432035,95	7,5	O	12,86	13,51	20,22	20,50	42,63	42,63	43,50	43,50	43,50	43,50	43,50	43,50	43,50	43,50	43,50	43,50	43,50	43,50	43,50	43,50	43,50	
							57680_D	188190,09	432035,95	10,5	O	12,92	13,58	20,33	20,60	40,63	40,63	41,67	41,67	41,67	41,67	41,67	41,67	41,67	41,67	41,67	41,67	41,67	41,67	41,67	41,67	41,67	
							57680_E	188190,09	432035,95	13,5	O	13,03	13,69	20,47	20,74	40,92	40,92	41,93	41,93	41,93	41,93	41,93	41,93	41,93	41,93	41,93	41,93	41,93	41,93	41,93	41,93	41,93	
							57680_F	188190,09	432035,95	16,5	O	13,19	13,86	20,74	20,99	40,96	40,96	41,99	41,99	41,99	41,99	41,99	41,99	41,99	41,99	41,99	41,99	41,99	41,99	41,99	41,99	41,99	
							57681_A	188190,09	432035,95	19,5	O	13,68	14,37	21,38	21,63	41,00	40,99	42,05	42,05	42,05	42,05	42,05	42,05	42,05	42,05	42,05	42,05	42,05	42,05	42,05	42,05	42,05	
							57681_B	188190,09	432035,95	22,5	O	16,96	17,73	25,06	25,31	41,06	41,06	42,16	42,16	42,16	42,16	42,16	42,16	42,16	42,16	42,16	42,16	42,16	42,16	42,16	42,16	42,16	
							57690_A	188190,09	432035,95	1,5	N	25,01	25,88	33,07	33,54	47,86	47,86	48,68	48,68	48,68	48,68	48,68	48,68	48,68	48,68	48,68	48,68	48,68	48,68	48,68	48,68	48,68	
							57690_B	188190,09	432035,95	4,5	N	26,79	27,67	34,95	35,38	48,17	48,16	49,02	49,02	49,02	49,02	49,02	49,02	49,02	49,02	49,02	49,02	49,02	49,02	49,02	49,02	49,02	
							57690_C	188190,09	432035,95	7,5	N	26,86	27,75	35,05	35,47	47,78	47,77	48,68	48,68	48,68	48,68	48,68	48,68	48,68	48,68	48,68	48,68	48,68	48,68	48,68	48,68	48,68	
							57690_D	188190,09	432035,95	10,5	N	26,84	27,73	35,05	35,46	47,63	47,63	48,55	48,55	48,55	48,55	48,55	48,55	48,55	48,55	48,55	48,55	48,55	48,55	48,55	48,55	48,55	
							57690_E	188190,09	432035,95	13,5	N	26,80	27,69	35,02	35,42	47,63	47,63	48,54	48,54	48,54	48,54	48,54	48,54	48,54	48,54	48,54	48,54	48,54	48,54	48,54	48,54	48,54	
							57690_F	188190,09	432035,95	16,5	N	26,73	27,62	34,98	35,37	47,62	47,61	48,53	48,53	48,53	48,53	48,53	48,53	48,53	48,53	48,53	48,53	48,53	48,53	48,53	48,53	48,53	48,53
							57691_A	188190,09	432035,95	19,5	N	26,69	27,58	34,92	35,30	47,61	47,61	48,51	48,51	48,51	48,51	48,51	48,51	48,51	48,51	48,51	48,51	48,51	48,51	48,51	48,51	48,51	
							57691_B	188190,09	432035,95	22,5	N	26,68	27,56	34,90	35,27	47,62	47,61	48,51	48,51	48,51	48,51	48,51	48,51	48,51	48,51	48,51	48,51	48,51	48,51	48,51	48,51	48,51	
Pelseland		1-	6663KG	Lent	Nijmegen	woonfunctie	56880_A	188522,60	432059,30	1,5	ZW	22,03	23,14	31,76	32,10	42,21	42,20	43,02	43,02	43,02	43,02	43,02	43,02	43,02	43,02	43,02	43,02	43,02	43,02	43,02			
							56880_B	188522,60	432059,30	4,5	ZW	24,46	25,30	32,68	33,06	45,59	45,58	46,36	46,36	46,36	46,36	46,36	46,36	46,36	46,36	46,36	46,36	46,36	46,36	46,36	46,36		
							56890_A	188522,60	432059,30	1,5	Z	10,46	11,43	19,63	19,92	37,55	37,55	38,27	38,27	38,27	38,27	38,27	38,27	38,27	38,27	38,27	38,27	38,27	38,27	38,27	38,27	38,27	
							56890_B	188522,60	432059,30	4,5	Z	11,61	12,55	20,73	21,01	40,86	40,86	41,41	41,41	41,41	41,41	41,41	41,41	41,41	41,41	41,41	41,41	41,41	41,41	41,41	41,41	41,41	
							56900_A	188522,60	432059,30	1,5	O	13,68	14,40	21,82	22,10	37,03	37,02	37,89	37,89	37,89	37,89	37,89	37,89	37,89	37,89	37,89	37,89	37,89	37,89	37,89	37,89	37,89	
							56900_B	188522,60	432059,30	4,5	O	14,32	15,06	22,55	22,83	39,38	39,38	40,55	40,55	40,55	40,55	40,55	40,55	40,55	40,55	40,55	40,55	40,55	40,55	40,55	40,55	40,55	
							56910_A	188522,60	432059,30	1,5	N	19,65	20,71	29,10	29,42	41,15	41,14	42,07	42,07	42,07	42,07	42,07	42,07	42,07	42,07	42,07	42,07	42,07	42,07	42,07	42,07	42,07	
							56910_B	188522,60	432059,30	4,5	N	23,21	24,18	32,21	32,54	44,25	44,24	45,19	45,19	45,19	45,19	45,19	45,19	45,19	45,19	45,19	45,19	45,19	45,19	45,19	45,19	45,19	
Pelseland		2-	6663KG	Lent	Nijmegen	woonfunctie	134010_A	188443,18	432113,69	1,5	ZW	24,72	25,36	31,73	32,11	43,95	43,94	44,73	44,73	44,73	44,73	44,73	44,73	44,73	44,73	44,73	44,73	44,73	44,73	44,73	44,73		
							134010_B	188443,18	432113,69	4,5	ZW	24,91	25,75	33,03	33,44	46,32	46,31	46,98	46,98	46,98	46,98	46,98	46,98	46,98	46,98	46,98	46,98	46,98	46,98	46,98	46,98	46,98	
							134020_A	188443,18	432113,69	1,5	Z	21,24	21,98	28,79	29,31	42,16	42,16	42,78	42,78	42,78	42,78	42,78	42,78	42,78	42,78	42,78	42,78	42,78	42,78	42,78	42,78	42,78	
							134020_B	188443,18	432113,69	4,5	Z	14,08	14,99	23,04	23,32	43,88	43,88	44,31	44,31	44,31	44,31	44,31	44,31	44,31	44,31	44,31	44,31	44,31	44,31	44,31	44,31	44,31	
							134030_A	188443,18	432113,69	1,5	O	21,90	22,67	29,33	29,69	40,58	40,57	41,45	41,45	41,45	41,45	41,45	41,45	41,45	41,45	41,45	41,45	41,45	41,45	41,45	41,45	41,45	
							134030_B	188443,18	432113,69	4,5	O	17,35	18,85	25,52	25,92	42,86	42,85	43,71	43,71	43,71	43,71	43,71	43,71	43,71	43,71	43,71	43,71	43,71	43,71	43,71	43,71	43,71	
							134040_A	188443,18	432113,69	1,5	N	22,71	23,55	30,92	31,35	44,53	44,52	45,29	45,29	45,29	45,29	45,29	45,29	45,29	45,29	45,29	45,29	45,29	45,29	45,29	45,29	45,29	
							134040_B	188443,18	432113,69	4,5	N	24,93	25,77	33,07	33,49	46,70	46,70	47,45	47,45	47,45	47,45	47,45	47,45	47,45	47,45	47,45	47,45	47,45	47,45	47,45	47,45	47,45	
Pelseland		3-	6663KG	Lent	Nijmegen	woonfunctie	37770_A	188495,78	432092,87	1,																							

Adres							Rekenpunt				Industrielaawai L _{etmaal} in [dB(A)]				Toename industrielaawai t.o.v. HS_BB				Cumulatie van geluid (TS alleen met PLAN)								
Straatnaam	Huisnummer	Toevoeging	Postcode	Plaatsnaam	Gemeentenaam	BAGbestemming	Rekenpunt	X	Y	Hoogte	Gevel	Oriente	HS	HS_BB_MS	TS_BB_en_NB	TS_BB_en_NB_MS	HS_BB_MS	TS_BB_en_NB	TS_BB_en_NB_MS	HS_BB	HS_BB_MS	TS_BB_en_NB	TS_BB_en_NB_MS	TS_BB_en_NB	TS_BB_en_NB_MS	TS_BB_en_NB	TS_BB_en_NB_MS
							106460 B	188087.63	431829.66	4,5	NO		23,60	24,04	28,36	28,66				43,70	43,69	43,96	43,96	43,97	43,96	43,97	43,99
							106460 C	188087.63	431829.66	7,5	NO		24,62	25,19	30,71	31,03				48,15	48,14	48,49	48,49	48,49	48,53	48,54	
							106470 A	188087.63	431829.66	1,5	NW		9,74	10,83	19,38	19,74				36,61	36,61	36,86	36,87	36,87	36,88	36,88	
							106470 B	188087.63	431829.66	4,5	NW		12,47	13,43	21,60	21,93				40,61	40,61	40,80	40,81	40,82	40,82	40,82	
							106470 C	188087.63	431829.66	7,5	NW		19,45	20,35	28,00	28,28				46,44	46,44	46,75	46,75	46,77	46,77	46,78	
Pink Floydstraat	59	-	6663HL	Lent	Nijmegen	woonfunctie	3760 A	188157.51	431915.97	1,5	Z		15,99	16,79	23,80	24,10				42,18	42,18	42,44	42,45	42,47	42,47	42,48	
							3760 B	188157.51	431915.97	4,5	Z		20,67	21,61	29,68	29,94				45,19	45,18	45,48	45,49	45,51	45,52	45,52	
							3760 C	188157.51	431915.97	7,5	Z		16,31	17,27	25,29	25,56				48,56	48,56	48,95	48,95	48,99	48,99	48,99	
							3770 A	188157.51	431915.97	1,5	O		17,09	17,67	24,08	24,30				36,95	36,94	37,38	37,39	37,44	37,44	37,45	
							3770 B	188157.51	431915.97	4,5	O		20,92	21,38	27,17	27,39				41,45	41,44	41,75	41,76	41,79	41,79	41,80	
							3770 C	188157.51	431915.97	7,5	O		21,11	21,79	28,46	28,75				45,48	45,48	45,81	45,82	45,87	45,87	45,87	
							3780 A	188157.51	431915.97	1,5	N		14,48	15,71	23,30	23,72				38,97	38,96	39,32	39,33	39,35	39,35	39,36	
							3780 B	188157.51	431915.97	4,5	N		17,08	18,35	26,06	26,48				42,36	42,36	42,66	42,66	42,68	42,68	42,69	
							3780 C	188157.51	431915.97	7,5	N		21,51	22,72	30,35	30,89				46,76	46,76	47,15	47,16	47,17	47,17	47,18	
Pink Floydstraat	60	-	6663HN	Lent	Nijmegen	woonfunctie	16680 A	188083.34	431837.58	1,5	ZW		21,55	22,73	31,66	32,08				39,81	39,79	40,58	40,63	40,61	40,61	40,65	
							16680 B	188083.34	431837.58	4,5	ZW		23,55	24,73	33,60	34,01				43,62	43,61	44,22	44,25	44,24	44,28	44,28	
							16680 C	188083.34	431837.58	7,5	ZW		25,76	26,69	34,19	34,59				47,45	47,44	47,93	47,94	47,95	47,97	47,97	
							16690 A	188083.34	431837.58	1,5	ZO		11,23	12,34	20,80	21,15				37,59	37,59	37,79	37,79	37,81	37,81	37,81	
							16690 B	188083.34	431837.58	4,5	ZO		13,99	15,04	23,36	23,70				40,33	40,32	40,54	40,54	40,56	40,56	40,56	
							16690 C	188083.34	431837.58	7,5	ZO		20,66	21,58	29,24	29,53				47,12	47,12	47,44	47,44	47,47	47,47	47,47	
							16700 A	188083.34	431837.58	1,5	NO		19,78	20,65	27,70	28,04				40,28	40,27	40,63	40,65	40,67	40,67	40,68	
							16700 B	188083.34	431837.58	4,5	NO		23,83	24,26	28,31	28,59				43,86	43,85	44,11	44,12	44,14	44,14	44,14	
							16700 C	188083.34	431837.58	7,5	NO		24,82	25,37	30,85	31,16				48,02	48,01	48,35	48,36	48,40	48,40	48,40	
							16710 A	188083.34	431837.58	1,5	NW		12,47	13,87	24,88	25,12				36,48	36,48	37,06	37,06	37,12	37,12	37,13	
							16710 B	188083.34	431837.58	4,5	NW		15,53	16,51	25,58	25,82				40,38	40,38	40,84	40,84	40,89	40,89	40,89	
							16710 C	188083.34	431837.58	7,5	NW		21,05	22,05	30,15	30,46				46,09	46,08	46,62	46,63	46,69	46,69	46,69	
Pink Floydstraat	61	-	6663HL	Lent	Nijmegen	woonfunctie	140450 A	188170.60	431920.48	1,5	ZW		22,11	22,62	27,98	28,29				38,78	38,76	39,38	39,40	39,42	39,45	39,45	
							140450 B	188170.60	431920.48	4,5	ZW		23,37	24,39	31,73	32,08				42,38	42,36	43,01	43,03	43,05	43,07	43,07	
							140460 A	188170.60	431920.48	1,5	Z		14,64	16,49	26,30	26,58				42,29	42,29	42,60	42,61	42,62	42,62	42,63	
							140460 B	188170.60	431920.48	4,5	Z		16,69	18,39	29,42	29,61				45,32	45,31	45,63	45,63	45,65	45,65	45,66	
							140470 A	188170.60	431920.48	1,5	N		19,18	19,84	26,79	27,06				38,43	38,41	38,89	38,90	38,92	38,93	38,93	
							140470 B	188170.60	431920.48	4,5	N		20,06	20,96	28,50	28,83				42,46	42,45	42,78	42,79	42,80	42,81	42,81	
Pink Floydstraat	62	-	6663HN	Lent	Nijmegen	woonfunctie	130470 A	188079.38	431845.68	1,5	ZW		21,78	22,88	31,39	31,84				39,46	39,44	40,32	40,37	40,35	40,40	40,40	
							130470 B	188079.38	431845.68	4,5	ZW		23,77	24,93	33,65	34,06				43,44	43,42	44,07	44,10	44,09	44,13	44,13	
							130470 C	188079.38	431845.68	7,5	ZW		25,62	26,59	34,21	34,62				47,32	47,32	47,81	47,83	47,84	47,85	47,85	
							130480 A	188079.38	431845.68	1,5	ZO		11,01	12,22	20,96	21,32				36,82	36,82	37,10	37,11	37,12	37,12	37,13	
							130480 B	188079.38	431845.68	4,5	ZO		13,35	14,63	23,46	23,82				39,87	39,86	40,14	40,14	40,16	40,17	40,17	
							130480 C	188079.38	431845.68	7,5	ZO		20,59	21,50	29,15	29,44				47,07	47,07	47,41	47,42	47,45	47,45	47,45	
							130490 A	188079.38	431845.68	1,5	NO		21,88	22,37	28,62	28,83				39,97	39,96	40,36	40,37	40,39	40,40	40,40	
							130490 B	188079.38	431845.68	4,5	NO		24,56	24,91	28,94	29,19				44,10	44,09	44,34	44,35	44,36	44,36	44,37	
							130490 C	188079.38	431845.68	7,5	NO		26,42	26,89	31,85	32,13				48,75	48,74	49,03	49,04	49,07	49,07	49,07	
							130500 A	188079.38	431845.68	1,5	NW		9,73	11,02	20,04	20,40				36,61	36,60	36,89	36,89	36,91	36,91	36,91	
							130500 B	188079.38	431845.68	4,5	NW		12,89	14,12	22,99	23,32				42,20	42,20	42,38	42,38	42,39	42,40	42,40	
							130500 C	188079.38	431845.68	7,5	NW		20,79	21,98	30,90	31,16				47,50	47,50	47,86	47,86	47,89	47,89	47,89	
Pink Floydstraat	63	-	6663HL	Lent	Nijmegen	woonfunctie	109610 A	188175.76	431922.21	1,5	Z		13,71	15,33	25,15	25,65				42,39	42,39	42,70	42,70	42,72	42,73	42,73	
							109610 B	188175.76	431922.21	4,5	Z		12,66	14,50	21,70	22,12				45,46	45,46	45,75	45,75	45,76	45,78	45,78	
							109620 A	188175.76	431922.21	1,5	N		15,37	16,64	26,14	26,40				37,99	37,98	38,46	38,47	38,49	38,50	38,50	
							109620 B	188175.76	431922.21	4,5	N		17,17	18,36	28,08	28,32				41,88	41,87	42,21	42,22	42,24	42,24	42,24	
Pink Floydstraat	64	-	6663HN	Lent	Nijmegen	woonfunctie	13000 A																				

Adres								Rekenpunt					Industrielaawai L _{etmaal} in [dB(A)]					Toename industrielaawai t.o.v. HS_BB					Cumulatie van geluid (TS alleen met PLAN)																	
Straatnaam	Huisnummer	Toevoeging	Postcode	Plaatsnaam	Gemeentenaam	BAGbestemming	Rekenpunt	X	Y	Hoogte	GevelOriëntatie	HS	HS_BB_MS	TS_BB_en_NB	TS_BB_en_NB_MS	HS_BB_MS	TS_BB_en_NB	TS_BB_en_NB_MS	HS_BB	HS_BB_MS	TS_BB_en_NB	TS_BB_en_NB_MS	HS_BB	HS_BB_MS	TS_BB_en_NB	TS_BB_en_NB_MS	HS_BB	HS_BB_MS	TS_BB_en_NB	TS_BB_en_NB_MS										
Pink Floydstraat	72		6663HN	Lent	Nijmegen	woonfunctie	75510_A	188055.73	431887.01	1,5	ZW	19,73	21,00	32,57	32,78				41,08	41,07	41,96	41,99	41,99	41,98	41,07	41,96	41,99	41,99	41,98	41,07	41,96	41,99								
							75510_B	188055.73	431887.01	4,5	ZW	20,78	22,32	33,86	34,09				44,53	44,52	45,15	45,17	45,18	45,18	45,18	45,18	45,18	45,18	45,18	45,18	45,18	45,18	45,18	45,18	45,18	45,18				
							75510_C	188055.73	431887.01	7,5	ZW	23,52	24,64	33,79	34,10				48,29	48,29	48,84	48,84	48,84	48,84	48,84	48,84	48,84	48,84	48,84	48,84	48,84	48,84	48,84	48,84	48,84	48,84	48,84	48,84	48,84	
							75520_A	188055.73	431887.01	1,5	NO	13,38	14,29	21,23	21,61				38,83	38,83	39,13	39,14	39,14	39,14	39,14	39,14	39,14	39,14	39,14	39,14	39,14	39,14	39,14	39,14	39,14	39,14	39,14	39,14	39,14	
							75520_B	188055.73	431887.01	4,5	NO	14,88	15,67	22,46	22,76				42,80	42,80	43,00	43,00	43,00	43,00	43,00	43,00	43,00	43,00	43,00	43,00	43,00	43,00	43,00	43,00	43,00	43,00	43,00	43,00	43,00	43,00
Pink Floydstraat	74		6663HN	Lent	Nijmegen	woonfunctie	24150_A	188053.09	431891.79	1,5	ZW	18,99	20,38	31,99	32,16				40,97	40,96	41,79	41,81	41,82	41,82	41,82	41,82	41,82	41,82	41,82	41,82	41,82	41,82	41,82	41,82						
							24150_B	188053.09	431891.79	4,5	ZW	18,71	20,60	31,58	31,80				43,90	43,89	44,49	44,51	44,52	44,52	44,52	44,52	44,52	44,52	44,52	44,52	44,52	44,52	44,52	44,52	44,52	44,52	44,52	44,52		
							24150_C	188053.09	431891.79	7,5	ZW	21,25	22,77	32,49	32,77				48,58	48,58	49,10	49,10	49,10	49,10	49,10	49,10	49,10	49,10	49,10	49,10	49,10	49,10	49,10	49,10	49,10	49,10	49,10	49,10	49,10	49,10
							24160_A	188053.09	431891.79	1,5	NO	12,59	13,55	20,57	20,93				38,70	38,69	38,98	38,98	38,98	38,98	38,98	38,98	38,98	38,98	38,98	38,98	38,98	38,98	38,98	38,98	38,98	38,98	38,98	38,98	38,98	38,98
							24160_B	188053.09	431891.79	4,5	NO	14,65	15,30	20,86	21,17				42,64	42,64	42,82	42,82	42,82	42,82	42,82	42,82	42,82	42,82	42,82	42,82	42,82	42,82	42,82	42,82	42,82	42,82	42,82	42,82	42,82	42,82
Pink Floydstraat	76		6663HN	Lent	Nijmegen	woonfunctie	25580_A	188050.22	431896.84	1,5	ZW	18,24	19,38	29,75	30,01				39,77	39,76	40,44	40,44	40,44	40,44	40,44	40,44	40,44	40,44	40,44	40,44	40,44	40,44	40,44	40,44	40,44					
							25580_B	188050.22	431896.84	4,5	ZW	15,09	16,70	23,80	24,12				43,15	43,15	43,54	43,55	43,55	43,55	43,55	43,55	43,55	43,55	43,55	43,55	43,55	43,55	43,55	43,55	43,55	43,55	43,55	43,55		
							25580_C	188050.22	431896.84	7,5	ZW	20,47	21,22	28,07	28,33				48,23	48,23	48,63	48,63	48,63	48,63	48,63	48,63	48,63	48,63	48,63	48,63	48,63	48,63	48,63	48,63	48,63	48,63	48,63	48,63	48,63	48,63
							25590_A	188050.22	431896.84	1,5	NO	11,69	12,67	20,72	21,03				38,64	38,64	38,88	38,89	38,89	38,89	38,89	38,89	38,89	38,89	38,89	38,89	38,89	38,89	38,89	38,89	38,89	38,89	38,89	38,89	38,89	38,89
							25590_B	188050.22	431896.84	4,5	NO	13,63	14,43	20,85	21,19				43,15	43,15	43,31	43,31	43,31	43,31	43,31	43,31	43,31	43,31	43,31	43,31	43,31	43,31	43,31	43,31	43,31	43,31	43,31	43,31	43,31	43,31
Pink Floydstraat	78		6663HN	Lent	Nijmegen	woonfunctie	112160_A	188107.91	431866.74	1,5	ZW	17,96	19,07	26,20	26,51				38,28	38,27	38,83	38,83	38,83	38,83	38,83	38,83	38,83	38,83	38,83	38,83	38,83	38,83	38,83	38,83	38,83					
							112160_B	188107.91	431866.74	4,5	ZW	18,89	19,94	27,84	28,14				42,30	42,30	42,77	42,77	42,77	42,77	42,77	42,77	42,77	42,77	42,77	42,77	42,77	42,77	42,77	42,77	42,77	42,77	42,77	42,77		
							112170_A	188107.91	431866.74	1,5	Z	13,43	15,05	24,97	25,30				39,40	39,40	39,73	39,73	39,73	39,73	39,73	39,73	39,73	39,73	39,73	39,73	39,73	39,73	39,73	39,73	39,73	39,73	39,73	39,73	39,73	
							112170_B	188107.91	431866.74	4,5	Z	13,60	14,63	22,89	23,17				43,14	43,14	43,33	43,33	43,33	43,33	43,33	43,33	43,33	43,33	43,33	43,33	43,33	43,33	43,33	43,33	43,33	43,33	43,33	43,33	43,33	43,33
							112180_A	188107.91	431866.74	1,5	N	15,01	16,14	24,38	24,64				38,95	38,95	39,39	39,39	39,39	39,39	39,39	39,39	39,39	39,39	39,39	39,39	39,39	39,39	39,39	39,39	39,39	39,39	39,39	39,39	39,39	39,39
Pink Floydstraat	80		6663HN	Lent	Nijmegen	woonfunctie	66010_A	188113.23	431868.52	1,5	Z	19,13	19,83	25,64	25,94				39,80	39,79	40,17	40,17	40,17	40,17	40,17	40,17	40,17	40,17	40,17	40,17	40,17	40,17	40,17	40,17	40,17					
							66010_B	188113.23	431868.52	4,5	Z	23,58	24,12	28,00	28,34				43,38	43,37	43,64	43,64	43,64	43,64	43,64	43,64	43,64	43,64	43,64	43,64	43,64	43,64	43,64	43,64	43,64	43,64	43,64	43,64		
							66020_A	188113.23	431868.52	1,5	N	15,34	16,29	24,04	24,31				38,79	38,79	39,23	39,23	39,23	39,23	39,23	39,23	39,23	39,23	39,23	39,23	39,23	39,23	39,23	39,23	39,23	39,23	39,23	39,23	39,23	
							66020_B	188113.23	431868.52	4,5	N	18,61	19,57	27,24	27,53				42,65	42,65	43,05	43,06	43,06	43,06	43,06	43,06	43,06	43,06	43,06	43,06	43,06	43,06	43,06	43,06	43,06	43,06	43,06	43,06	43,06	43,06
							102750_A	188118.24	431870.20	1,5	Z	18,86	19,58	26,83	27,11				40,52	40,51	40,91	40,91	40,91	40,91	40,91	40,91	40,91	40,91	40,91	40,91	40,91	40,91	40,91	40,91	40,91	40,91	40,91	40,91	40,91	40,91
Pink Floydstraat	84		6663HN	Lent	Nijmegen	woonfunctie	24210_A	188123.52	431871.96	1,5	Z	16,56	17,88	25,50	25,93				40,63	40,63	41,03	41,03	41,03	41,03	41,03	41,03	41,03	41,03	41,03	41,03	41,03	41,03	41,03	41,03	41,03					
							24210_B	188123.52	431871.96	4,5	Z	24,33	25,21	32,29	32,68				43,72	43,70	44,14	44,14	44,14	44,14	44,14	44,14	44,14	44,14	44,14	44,14	44,14	44,14	44,14	44,14	44,14	44,14	44,14	44,14		
							24220_A	188123.52	431871.96	1,5	N	15,09	16,12	24,88	25,15				38,92	38,92	39,37	39,37	39,37	39,37	39,37	39,37	39,37	39,37	39,37	39,37	39,37	39,37	39,37	39,37	39,37	39,37	39,37	39,37	39,37	
							24220_B	188123.52	431871.96	4,5	N	18,67	19,68	28,40	28,67				43,00	43,00	43,39	43,40	43,40	43,40	43,40	43,40	43,40	43,40	43,40	43,40	43,40	43,40	43,40	43,40	43,40	43,40	43,40	43,40	43,40	43,40
							131780_A	188128.51	431873.63	1,5	Z	15,59	16,59	25,16	25,40				40,54	40,54	40,93	40,93	40,93	40,93	40,93	40,93	40,93	40,93	40,93	40,93	40,93	40,93	40,93	40,93	40,93	40,93	40,93	40,93	40,93	40,93
Pink Floydstraat	86		6663HN	Lent	Nijmegen	woonfunctie	131780_B	188128.51	431873.63	4,5	Z	17,51	19,48	30,87	31,13				43,69	43,68	44,10	44,11	44,11	44,11	44,11	44,11	44,11	44,11	44,11	44,11	44,11	44,11	44,11	44,11	44,11					
							131780_C	188128.51	431873.63	7,5	Z	16,32	17,28	25,33	25,60				48,31	48,31	48,55	48,55	48,55	48,55	48,55	48,55	48,55	48,55	48,55	48,55	48,55	48,55	48,55	48,55	48,55	48,55	48,55	48,55		
							131790_A	188128.51	431873.63	1,5	N	14,96	16,00	24,10	24,39				39,25</																					

Adres							Rekenpunt					Industrielaawai L _{etmaal} in [dB(A)]			Toename industrielaawai t.o.v. HS_BB			Cumulatie van geluid (TS alleen met PLAN)								
							Rekenpunt	X	Y	Hoogte	GevelOriente	HS	HS_BB_MS	TS_BB_en_NB	TS_BB_en_NB_MS	HS_BB_MS	TS_BB_en_NB	TS_BB_en_NB_MS	Huidige situatie		Toekomstige situatie met plan zonder doortrekking A15		Toekomstige situatie met plan met doortrekking A15			
Straatnaam	Huisnummer	Toevoeging	Postcode	Plaatsnaam	Gemeentenaam	BAGbestemming	Rekenpunt	X	Y	Hoogte	GevelOriente	HS	HS_BB_MS	TS_BB_en_NB	TS_BB_en_NB_MS	HS_BB_MS	TS_BB_en_NB	TS_BB_en_NB_MS	HS_BB	HS_BB_MS	TS_BB_en_NB	TS_BB_en_NB_MS	TS_BB_en_NB	TS_BB_en_NB_MS	TS_BB_en_NB	TS_BB_en_NB_MS
							74300_C	188226,78	431794,82	7,5	Z	15,60	16,57	24,75	25,03				47,36	47,35	48,52	48,51	48,51	48,51	48,51	48,51
							74310_A	188226,78	431794,82	1,5	O	12,98	14,01	20,88	21,22				41,83	41,83	43,63	43,63	43,64	43,64	43,64	43,64
							74310_B	188226,78	431794,82	4,5	O	13,73	15,64	21,62	22,14				44,27	44,27	46,00	46,00	46,00	46,00	46,00	46,00
							74310_C	188226,78	431794,82	7,5	O	17,29	18,06	25,37	25,65				44,89	44,89	46,68	46,68	46,69	46,69	46,70	46,70
Policestraat	3-		6663HH	Lent	Nijmegen	woonfunctie	20240_A	188124,98	431834,08	1,5	Z	20,90	21,87	29,06	29,52				41,07	41,06	41,39	41,39	41,42	41,42	41,44	41,44
							20240_B	188124,98	431834,08	4,5	Z	22,34	23,36	31,79	32,15				44,13	44,13	44,50	44,50	44,52	44,53	44,55	44,55
							20240_C	188124,98	431834,08	7,5	Z	15,74	16,67	24,69	24,96				48,39	48,39	48,62	48,62	48,64	48,64	48,64	48,64
							20250_A	188124,98	431834,08	1,5	N	17,97	18,88	27,04	27,25				38,41	38,40	39,01	39,01	39,03	39,03	39,07	39,07
							20250_B	188124,98	431834,08	4,5	N	24,40	25,40	34,13	34,42				42,36	42,35	43,13	43,13	43,17	43,18	43,21	43,21
							20250_C	188124,98	431834,08	7,5	N	25,71	26,61	34,03	34,39				49,05	49,05	49,62	49,62	49,66	49,66	49,67	49,67
Policestraat	4-		6663HJ	Lent	Nijmegen	woonfunctie	60340_A	188224,61	431801,21	1,5	ZW	22,25	22,87	29,06	29,34				42,28	42,27	42,61	42,61	42,62	42,62	42,63	42,63
							60340_B	188224,61	431801,21	4,5	ZW	24,86	25,47	32,01	32,24				44,75	44,74	45,15	45,15	45,18	45,18	45,19	45,19
							60340_C	188224,61	431801,21	7,5	ZW	25,28	26,16	33,63	33,98				48,00	48,00	48,48	48,48	48,49	48,50	48,50	48,51
							60350_A	188224,61	431801,21	1,5	O	15,56	16,50	24,56	24,83				38,06	38,06	39,32	39,32	39,33	39,33	39,34	39,34
							60350_B	188224,61	431801,21	4,5	O	16,83	17,60	25,37	25,63				44,12	44,11	45,33	45,33	45,34	45,34	45,34	45,34
							60350_C	188224,61	431801,21	7,5	O	20,05	20,74	27,59	27,87				45,75	45,75	47,05	47,05	47,07	47,07	47,08	47,08
							60360_A	188224,61	431801,21	1,5	N	13,67	14,99	22,95	23,27				41,19	41,18	41,40	41,40	41,41	41,42	41,42	41,42
							60360_B	188224,61	431801,21	4,5	N	15,36	17,16	24,46	24,87				43,80	43,80	44,24	44,24	44,24	44,26	44,26	44,26
							60360_C	188224,61	431801,21	7,5	N	21,01	21,94	29,64	29,93				47,76	47,76	48,28	48,28	48,30	48,30	48,31	48,31
Policestraat	5-		6663HH	Lent	Nijmegen	woonfunctie	116460_A	188129,79	431835,69	1,5	ZW	18,69	19,80	27,86	28,14				38,44	38,43	39,07	39,07	39,09	39,11	39,13	39,13
							116460_B	188129,79	431835,69	4,5	ZW	25,46	26,58	35,09	35,38				42,55	42,53	43,40	43,40	43,44	43,43	43,48	43,48
							116470_A	188129,79	431835,69	1,5	Z	18,02	19,23	28,91	29,27				41,65	41,64	41,93	41,93	41,94	41,95	41,96	41,96
							116470_B	188129,79	431835,69	4,5	Z	20,23	21,55	31,12	31,44				44,28	44,28	44,58	44,58	44,59	44,60	44,61	44,61
							116480_A	188129,79	431835,69	1,5	O	10,00	10,95	18,79	19,10				38,99	38,98	39,31	39,31	39,32	39,36	39,36	39,36
							116480_B	188129,79	431835,69	4,5	O	12,59	13,52	21,93	22,21				42,68	42,68	42,94	42,94	42,94	42,97	42,97	42,97
							116490_A	188129,79	431835,69	1,5	N	16,65	17,89	26,42	26,70				40,31	40,31	40,78	40,78	40,79	40,82	40,82	40,82
							116490_B	188129,79	431835,69	4,5	N	22,71	23,84	31,78	32,06				43,81	43,80	44,30	44,30	44,32	44,34	44,34	44,35
Policestraat	6-		6663HJ	Lent	Nijmegen	woonfunctie	49270_A	188219,55	431813,79	1,5	ZW	21,80	22,44	28,62	28,97				41,84	41,83	42,19	42,19	42,20	42,20	42,21	42,21
							49270_B	188219,55	431813,79	4,5	ZW	24,73	25,42	31,03	31,36				46,19	46,18	46,47	46,47	46,48	46,48	46,49	46,49
							49270_C	188219,55	431813,79	7,5	ZW	25,34	26,23	33,58	33,93				49,01	49,00	49,39	49,39	49,40	49,41	49,42	49,42
							49280_A	188219,55	431813,79	1,5	Z	15,63	16,91	24,60	25,00				41,73	41,73	42,05	42,05	42,05	42,05	42,06	42,06
							49280_B	188219,55	431813,79	4,5	Z	17,17	18,78	26,46	26,86				44,00	44,00	44,57	44,57	44,58	44,58	44,58	44,58
							49280_C	188219,55	431813,79	7,5	Z	22,60	23,40	30,62	30,95				46,78	46,78	47,45	47,45	47,48	47,48	47,48	47,48
							49290_A	188219,55	431813,79	1,5	O	13,71	14,71	22,01	22,34				36,75	36,75	37,47	37,47	37,48	37,49	37,50	37,50
							49290_B	188219,55	431813,79	4,5	O	14,62	16,17	22,97	23,40				42,63	42,63	43,66	43,66	43,67	43,67	43,67	43,67
							49290_C	188219,55	431813,79	7,5	O	17,33	18,12	25,49	25,76				45,88	45,88	46,84	46,84	46,85	46,85	46,85	46,85
Policestraat	7-		6663HH	Lent	Nijmegen	woonfunctie	77420_A	188134,91	431837,40	1,5	Z	16,40	17,52	27,30	27,53				41,67	41,67	41,91	41,91	41,91	41,93	41,93	41,93
							77420_B	188134,91	431837,40	4,5	Z	20,56	21,61	29,49	29,77				44,19	44,18	44,43	44,43	44,44	44,45	44,46	44,46
							77430_A	188134,91	431837,40	1,5	N	16,01	17,24	25,74	26,03				39,15	39,14	39,64	39,64	39,65	39,66	39,69	39,69
							77430_B	188134,91	431837,40	4,5	N	23,22	24,17	31,84	32,12				42,80	42,79	43,35	43,35	43,37	43,38	43,40	43,40
Policestraat	8-		6663HJ	Lent	Nijmegen	woonfunctie	57340_A	188217,94	431820,22	1,5	ZW	22,00	22,62	28,95	29,25				39,95	39,94	40,43	40,43	40,45	40,45	40,47	40,47
							57340_B	188217,94	431820,22	4,5	ZW	24,80	25,56	31,34	31,78				45,42	45,41	45,72	45,72	45,74	45,74	45,75	45,75
							57340_C	188217,94	431820,22	7,5	ZW	25,36	26,24	33,63	33,98				48,81	48,80	49,22	49,22	49,23	49,25	49,26	49,26
							57350_A	188217,94	431820,22	1,5	O	18,47	19,34	26,91	27,26				36,40	36,38	37,42	37,42	37,45	37,45	37,48	37,48
							57350_B	188217,94	431820,22	4,5	O	19,14	19,95	27,46	27,79				40,80	40,79	41,76	41,76	41,78	41,78	41,79	41,79
							57350_C	188217,94	431820,22	7,5	O	20,11	20,80	27,64	27,93				45,80	45,80	46,41	46,41	46,43	46,43	46,43	46,43
							57360_A	188217,94	431820,22	1,5	N	14,14	15,48	23,29	23,6											

Adres							Rekenpunt				Industrielaawai L _{etmaal} in [dB(A)]				Toename industrielaawai t.o.v. HS_BB			Cumulatie van geluid (TS alleen met PLAN)														
Adres	Huisnummer	Toevoeging	Postcode	Plaatsnaam	Gemeentenaam	BAGbestemming	Rekenpunt	X	Y	Hoogte	GevelOriëntatie	HS	HS_BB_MS	TS_BB_en_NB	TS_BB_en_NB_MS	HS_BB_MS	TS_BB_en_NB	TS_BB_en_NB_MS	Huidige situatie		Toekomstige situatie met plan zonder doortrekking A15		Toekomstige situatie met plan met doortrekking A15									
Straatnaam																			HS_BB	HS_BB_MS	TS_BB_en_NB	TS_BB_en_NB_MS	TS_BB_en_NB	TS_BB_en_NB_MS	TS_BB_en_NB	TS_BB_en_NB_MS						
Policestraat	18	-	6663HJ	Lent	Nijmegen	woonfunctie	24640_B	188160.55	431845.97	4.5	N	23.67	24.47	30.98	31.31					43.80	43.79	44.24	44.24	44.26	44.27	44.29	44.29					
							113670_A	188139.63	431806.20	1.5	Z	9.40	10.52	19.17	19.48									42.61	42.61	42.68	42.68	42.68	42.68	42.68	42.68	
							113670_B	188139.63	431806.20	4.5	Z	11.93	13.07	21.80	22.10										45.00	45.00	45.07	45.07	45.08	45.08	45.07	45.08
							113680_A	188139.63	431806.20	1.5	N	16.50	17.90	26.63	26.91											40.33	40.32	40.69	40.71	40.71	40.73	40.74
Policestraat	19	-	6663HH	Lent	Nijmegen	woonfunctie	140260_A	188165.63	431847.67	1.5	Z	15.12	16.10	24.01	24.32							44.28	44.28	44.65	44.65	44.65	44.69	44.69				
							140260_B	188165.63	431847.67	4.5	Z	23.10	24.00	30.02	30.46										41.17	41.17	41.40	41.40	41.40	41.43	41.43	
							140270_A	188165.63	431847.67	1.5	N	15.86	16.83	25.38	25.66											39.69	39.69	40.14	40.15	40.15	40.18	40.19
							140270_B	188165.63	431847.67	4.5	N	22.91	23.86	32.22	32.52											43.93	43.92	44.42	44.42	44.44	44.45	44.47
Policestraat	20	-	6663HJ	Lent	Nijmegen	woonfunctie	34360_A	188144.75	431807.91	1.5	Z	9.00	9.99	18.02	18.30								42.04	42.04	42.13	42.13	42.14	42.14	42.14			
							34360_B	188144.75	431807.91	4.5	Z	11.60	12.55	20.71	20.96										45.18	45.18	45.25	45.25	45.25	45.25	45.25	
							34360_C	188144.75	431807.91	7.5	Z	14.01	14.99	23.23	23.49											46.58	46.58	46.66	46.66	46.66	46.66	46.66
							34370_A	188144.75	431807.91	1.5	N	15.63	16.82	25.30	25.63											40.76	40.75	41.06	41.06	41.09	41.10	41.10
Policestraat	21	-	6663HH	Lent	Nijmegen	woonfunctie	34370_B	188144.75	431807.91	4.5	N	20.39	21.39	28.95	29.30								44.46	44.46	44.80	44.81	44.84	44.85	44.85			
							34370_C	188144.75	431807.91	7.5	N	25.07	25.89	33.38	33.69											49.55	49.55	50.01	50.01	50.04	50.05	50.05
							60370_A	188170.76	431849.39	1.5	Z	15.19	16.18	23.97	24.29											41.05	41.05	41.31	41.31	41.31	41.33	41.34
							60370_B	188170.76	431849.39	4.5	Z	23.28	24.05	31.14	31.49											44.58	44.57	44.91	44.92	44.93	44.95	44.95
Policestraat	22	-	6663HJ	Lent	Nijmegen	woonfunctie	60370_C	188170.76	431849.39	7.5	Z	15.91	16.88	24.95	25.25								48.09	48.09	48.34	48.34	48.37	48.37	48.37			
							60380_A	188170.76	431849.39	1.5	N	15.93	16.90	24.73	25.02											39.71	39.71	40.12	40.13	40.15	40.16	40.16
							60380_B	188170.76	431849.39	4.5	N	21.47	22.66	31.86	32.11											43.97	43.97	44.43	44.44	44.44	44.47	44.47
							60380_C	188170.76	431849.39	7.5	N	25.24	26.15	33.53	33.86											49.04	49.04	49.55	49.55	49.56	49.59	49.60
Policestraat	23	-	6663HH	Lent	Nijmegen	woonfunctie	122640_A	188149.87	431809.62	1.5	Z	8.87	9.83	17.94	18.22								41.87	41.87	41.98	41.98	41.99	41.99	41.99			
							122640_B	188149.87	431809.62	4.5	Z	11.43	12.40	20.62	20.89											45.19	45.19	45.24	45.24	45.24	45.24	45.24
							122650_A	188149.87	431809.62	1.5	N	15.10	16.16	24.50	24.78											40.43	40.42	40.75	40.75	40.78	40.78	40.78
							122650_B	188149.87	431809.62	4.5	N	21.93	22.70	29.35	29.65											44.38	44.38	44.74	44.74	44.75	44.78	44.78
Policestraat	24	-	6663HJ	Lent	Nijmegen	woonfunctie	91070_A	188176.16	431851.19	1.5	Z	15.61	16.55	24.16	24.47								41.27	41.26	41.49	41.49	41.51	41.51	41.52			
							91070_B	188176.16	431851.19	4.5	Z	22.24	23.22	31.42	31.76											44.68	44.68	45.01	45.02	45.03	45.04	45.04
							91070_C	188176.16	431851.19	7.5	Z	15.52	16.46	24.44	24.71											48.27	48.27	48.53	48.53	48.56	48.56	48.56
							91080_A	188176.16	431851.19	1.5	O	19.77	20.55	27.85	28.18												38.16	38.15	38.69	38.71	38.73	38.76
Policestraat	24	-	6663HJ	Lent	Nijmegen	woonfunctie	91080_B	188176.16	431851.19	4.5	O	21.86	22.53	29.10	29.40								42.07	42.07	42.46	42.46	42.47	42.50	42.51			
							91080_C	188176.16	431851.19	7.5	O	20.79	21.48	28.24	28.53											47.61	47.61	47.97	47.97	48.01	48.01	48.01
							91090_A	188176.16	431851.19	1.5	N	16.46	17.45	24.97	25.29											39.46	39.46	39.86	39.86	39.89	39.89	39.90
							91090_B	188176.16	431851.19	4.5	N	20.15	21.27	29.62	29.89												43.74	43.74	44.12	44.13	44.15	44.16
Policestraat	24	-	6663HJ	Lent	Nijmegen	woonfunctie	91090_C	188176.16	431851.19	7.5	N	25.38	26.25	33.62	33.94								49.02	49.02	49.51	49.51	49.54	49.54	49.55			
							600_A	188155.06	431811.36	1.5	Z	9.11	10.36	18.73	19.06											41.46	41.46	41.57	41.57	41.58	41.59	41.59
							600_B	188155.06	431811.36	4.5	Z	11.67	12.94	21.40	21.71											45.28	45.28	45.34	45.34	45.34	45.34	45.34
							610_A	188155.06	431811.36	1.5	N	14.97	16.03	24.20	24.49												40.59	40.59	40.90	40.90	40.92	40.93
Policestraat	26	-	6663HJ	Lent	Nijmegen	woonfunctie	610_B	188155.06	431811.36	4.5	N	21.26	22.09	30.48	30.67								44.76	44.75	45.13	45.14	45.16	45.16	45.16			
							30980_A	188160.52	431813.19	1.5	Z	9.24	10.39	19.16	19.46											41.64	41.64	41.76	41.77	41.77	41.78	41.78
							30980_B	188160.52	431813.19	4.5	Z	11.83	13.00	21.87	22.14											45.52	45.52	45.57	45.57	45.57	45.57	45.57
							30980_C	188160.52	431813.19	7.5	Z	16.08	17.23	25.85	26.14												47.10	47.10	47.17	47.17	47.17	47.17
Policestraat	28	-	6663HJ	Lent	Nijmegen	woonfunctie	30990_A	188160.52	431813.19	1.5	N	15.19	16.37	24.25	24.61								40.29	40.28	40.61	40.62	40.64	40.65	40.65			
							30990_B	188160.52	431813.19	4.5	N	20.79	22.00	29.86	30.19											44.89	44.89	45.23	45.24	45.26	45.27	45.27
							30990_C	188160.52	431813.19	7.5	N	25.16	26.06	33.60	33.93											49.32	49.31	49.79	49.79	49.82	49.83	49.83
							131800_A	188165.35	431814.80	1.5	Z	9.06	10.00	18.15	18.44											41.20	41.20	41.33	41.33	41.34	41.34	41.34
Policestraat	30	-	6663HJ	Lent	Nijmegen	woonfunctie	131800_B	188165.35	431814.80	4.5	Z	11.76	12.70	20.93	21.21								45.31	45.31	45.35	45.35	45.36	45.36	45.36			
							131800_C	188165.35	431814.80	7.5	Z	15.57	16.51	24.53	24.80											47.10	47.10	47.16	47.16	47.16	47.16	47.16

Adres							Rekenpunt				Industrielaawai L _{etmaal} in [dB(A)]				Toename industrielaawai t.o.v. HS_BB				Cumulatie van geluid (TS alleen met PLAN)									
Straatnaam	Huisnummer	Toevoeging	Postcode	Plaatsnaam	Gemeentenaam	BAGbestemming	Rekenpunt	X	Y	Hoogte	Gevel	Orientatie	HS	HS_BB_MS	TS_BB_en_NB	TS_BB_en_NB_MS	HS_BB_MS	TS_BB_en_NB	TS_BB_en_NB_MS	HS_BB	HS_BB_MS	TS_BB_en_NB	TS_BB_en_NB_MS	TS_BB_en_NB	TS_BB_en_NB_MS	TS_BB_en_NB	TS_BB_en_NB_MS	
							157620 B	188198.64	431877.02	4.5	O		20.91	21.72	27.55	27.91									41.37	41.36	41.73	41.75
							157620 C	188198.64	431877.02	7.5	O		20.29	20.98	27.78	28.06									45.28	45.27	45.65	45.65
							157630 A	188198.64	431877.02	1.5	N		14.31	15.56	23.40	23.72									37.24	37.23	37.69	37.70
							157630 B	188198.64	431877.02	4.5	N		16.04	17.05	24.93	25.23									41.83	41.83	42.14	42.15
							157630 C	188198.64	431877.02	7.5	N		21.38	22.31	29.97	30.27									46.96	46.95	47.36	47.37
Policestraat	46	-	6663HJ	Lent	Nijmegen	woonfunctie	11290 A	188194.48	431890.17	1.5	ZW		20.14	20.97	29.81	30.04									39.69	39.68	40.31	40.33
							11290 B	188194.48	431890.17	4.5	ZW		23.33	24.14	30.08	30.40									44.21	44.21	44.67	44.68
							11290 C	188194.48	431890.17	7.5	ZW		25.74	26.62	33.98	34.32									48.93	48.93	49.44	49.45
							11300 A	188194.48	431890.17	1.5	Z		16.38	17.29	25.64	25.93									37.87	37.87	38.26	38.28
							11300 B	188194.48	431890.17	4.5	Z		18.27	19.50	27.28	27.61									42.55	42.54	42.82	42.83
							11300 C	188194.48	431890.17	7.5	Z		23.29	24.01	31.72	32.00									47.70	47.70	48.08	48.12
							11310 A	188194.48	431890.17	1.5	O		17.00	17.65	23.20	23.52									37.69	37.68	38.10	38.11
							11310 B	188194.48	431890.17	4.5	O		20.61	21.26	27.37	27.75									41.23	41.23	41.67	41.68
							11310 C	188194.48	431890.17	7.5	O		20.37	21.06	27.84	28.12									44.27	44.27	44.72	44.72
Policestraat	48	-	6663HJ	Lent	Nijmegen	woonfunctie	41100 A	188192.59	431896.94	1.5	ZW		18.06	19.16	26.53	26.93									39.71	39.71	40.21	40.22
							41100 B	188192.59	431896.94	4.5	ZW		21.89	22.94	29.16	29.54									44.11	44.11	44.54	44.55
							41110 A	188192.59	431896.94	1.5	O		17.21	18.01	24.91	25.22									38.48	38.48	38.97	38.98
							41110 B	188192.59	431896.94	4.5	O		20.26	20.96	26.83	27.17									41.18	41.17	41.65	41.66
							41120 A	188192.59	431896.94	1.5	N		16.23	17.10	24.84	25.11									40.75	40.75	41.14	41.15
							41120 B	188192.59	431896.94	4.5	N		19.37	20.43	29.39	29.69									43.95	43.95	44.34	44.35
Rolling Stonesstraat	10	-	6663HS	Lent	Nijmegen	woonfunctie	89460 A	187957.60	431791.91	1.5	ZW		19.86	20.53	27.39	27.64									48.29	48.29	48.39	48.40
							89460 B	187957.60	431791.91	4.5	ZW		23.28	24.25	32.22	32.53									50.09	50.08	50.22	50.23
							89470 A	187957.60	431791.91	1.5	O		18.43	19.00	23.71	24.01									42.71	42.71	42.93	42.93
							89470 B	187957.60	431791.91	4.5	O		19.03	19.58	24.82	25.09									46.10	46.10	46.27	46.28
Rolling Stonesstraat	11	-	6663HP	Lent	Nijmegen	woonfunctie	136380 A	187928.99	431790.43	1.5	ZW		18.09	19.08	27.93	28.22									49.19	49.19	49.32	49.32
							136380 B	187928.99	431790.43	4.5	ZW		22.29	23.11	30.95	31.21									50.68	50.68	50.83	50.83
							136380 C	187928.99	431790.43	7.5	ZW		25.94	26.83	34.18	34.51									51.57	51.57	51.82	51.83
							136390 A	187928.99	431790.43	1.5	Z		11.30	12.33	20.72	20.98									48.98	48.98	49.05	49.05
							136390 B	187928.99	431790.43	4.5	Z		12.05	13.04	21.26	21.52									50.45	50.45	50.53	50.53
							136390 C	187928.99	431790.43	7.5	Z		16.04	17.00	25.04	25.30									49.96	49.96	50.05	50.05
							136400 A	187928.99	431790.43	1.5	O		11.25	12.18	20.83	21.04									46.16	46.16	46.26	46.27
							136400 B	187928.99	431790.43	4.5	O		13.98	14.78	22.14	22.40									48.23	48.23	48.35	48.36
							136400 C	187928.99	431790.43	7.5	O		22.15	22.79	28.92	29.20									49.39	49.39	49.65	49.65
Rolling Stonesstraat	12	-	6663HS	Lent	Nijmegen	woonfunctie	68130 A	187955.67	431797.66	1.5	ZW		19.73	20.37	26.98	27.23									46.38	46.38	46.50	46.51
							68130 B	187955.67	431797.66	4.5	ZW		22.69	23.65	32.08	32.37									48.40	48.40	48.57	48.58
							68140 A	187955.67	431797.66	1.5	O		20.76	21.16	25.14	25.41									41.69	41.68	41.93	41.94
							68140 B	187955.67	431797.66	4.5	O		22.00	22.36	27.26	27.47									46.49	46.49	46.66	46.67
Rolling Stonesstraat	13	-	6663HP	Lent	Nijmegen	woonfunctie	142990 A	187927.21	431796.40	1.5	ZW		17.81	18.80	28.11	28.36									46.04	46.04	46.21	46.22
							142990 B	187927.21	431796.40	4.5	ZW		22.07	22.88	30.46	30.72									49.41	49.40	49.55	49.56
							143000 A	187927.21	431796.40	1.5	O		11.50	12.85	19.98	20.31									45.38	45.38	45.48	45.49
							143000 B	187927.21	431796.40	4.5	O		15.14	15.79	22.47	22.71									47.68	47.68	47.81	47.82
Rolling Stonesstraat	14	-	6663HS	Lent	Nijmegen	woonfunctie	155780 A	187953.76	431803.39	1.5	ZW		19.70	20.31	26.64	26.88									43.65	43.65	43.83	43.84
							155780 B	187953.76	431803.39	4.5	ZW		22.24	23.18	31.61	31.86									46.31	46.30	46.54	46.55
							155790 A	187953.76	431803.39	1.5	O		19.11	19.73	25.24	25.55									42.36	42.35	42.57	42.59
							155790 B	187953.76	431803.39	4.5	O		22.23	22.76	27.68	27.99									44.93	44.93	45.14	45.15
Rolling Stonesstraat	15	-	6663HP	Lent	Nijmegen	woonfunctie	61390 A	187925.51	431802.09	1.5	ZW		17.49	18.47	28.25	28.46									41.99	41.99	42.30	42.31
							61390 B	187925.51	431802.09	4.5	ZW		21.66	22.44	30.10	30.33									47.90	47.90	48.07	48.08
							61400 A	187925.51	431802.09	1.5	O		11.13	12.33	19.60	19.91									44.21	44.21	44.32	44.33
							61400 B	187925.51	431802.09	4.5	O		14.84	15.61	23.30	23.57									46.69	46.69	46.83	46.84
Rolling Stonesstraat	16	-	6663HS	Lent	Nijmegen	woonfunctie	116390 A	187951.82	431809.17	1.5	ZW		19.76	20.33	26.													

Adres								Rekenpunt				Industrielaawai L _{etmaal} in [dB(A)]				Toename industrielaawai t.o.v. HS_BB				Cumulatie van geluid (TS alleen met PLAN)											
Straatnaam	Huisnummer	Toevoeging	Postcode	Plaatsnaam	Gemeentenaam	BAGbestemming	Rekenpunt	X	Y	Hoogte	GevelOriëntatie	HS	HS_BB_MS	TS_BB_en_NB	TS_BB_en_NB_MS	HS_BB_MS	TS_BB_en_NB	TS_BB_en_NB_MS	HS_BB	HS_BB_MS	TS_BB_en_NB	TS_BB_en_NB_MS	TS_BB_en_NB	TS_BB_en_NB_MS	TS_BB_en_NB	TS_BB_en_NB_MS					
Rolling Stonesstraat	27		6663HP	Lent	Nijmegen	woonfunctie	156320 A	187931.22	431831.26	1,5	Z	11,98	13,12	23,76	23,92					40,71	40,71	40,86	40,86	40,87	40,87	40,87	40,88				
							156320 B	187931.22	431831.26	4,5	Z	15,62	16,81	28,64	28,75					45,55	45,55	45,69	45,69	45,70	45,70	45,70	45,70	45,70	45,70		
							156330 A	187931.22	431831.26	1,5	O	16,67	17,41	24,59	24,82					38,14	38,13	38,54	38,54	38,55	38,55	38,60	38,60	38,61	38,61	38,61	38,61
							156330 B	187931.22	431831.26	4,5	O	19,19	20,02	27,87	28,11					43,31	43,31	43,60	43,60	43,63	43,63	43,63	43,63	43,63	43,63	43,63	43,63
Rolling Stonesstraat	28		6663HS	Lent	Nijmegen	woonfunctie	156340 A	187931.22	431831.26	1,5	N	15,51	16,43	24,54	24,82					39,92	39,91	40,31	40,31	40,34	40,34	40,34	40,34				
							156340 B	187931.22	431831.26	4,5	N	18,32	19,30	27,83	28,11					43,05	43,04	43,41	43,41	43,42	43,42	43,44	43,44	43,45	43,45		
							34400 A	188000.74	431822.49	1,5	ZW	16,97	17,45	22,29	22,57					40,60	40,59	40,83	40,83	40,84	40,84	40,85	40,85	40,85	40,85	40,85	
							34400 B	188000.74	431822.49	4,5	ZW	18,95	19,62	26,13	26,41					47,62	47,61	47,71	47,71	47,71	47,71	47,71	47,71	47,71	47,71	47,71	
Rolling Stonesstraat	29		6663HP	Lent	Nijmegen	woonfunctie	142320 A	187943.31	431834.74	1,5	ZW	22,17	22,66	26,68	26,97					37,44	37,41	37,90	37,90	37,92	37,92	37,93	37,95				
							142320 B	187943.31	431834.74	4,5	ZW	23,18	23,87	28,79	29,10					42,38	42,37	42,72	42,72	42,73	42,73	42,74	42,74	42,75	42,75		
							142330 A	187943.31	431834.74	1,5	Z	22,95	23,24	25,71	25,92					41,56	41,55	41,71	41,71	41,72	41,72	41,73	41,73	41,74	41,74		
							142330 B	187943.31	431834.74	4,5	Z	22,53	22,98	26,80	27,04					45,85	45,84	45,96	45,96	45,97	45,97	45,97	45,97	45,97	45,97	45,97	
Rolling Stonesstraat	31		6663HP	Lent	Nijmegen	woonfunctie	36210 A	187948.99	431836.42	1,5	Z	22,67	23,23	29,51	29,81					41,80	41,79	42,07	42,07	42,09	42,09	42,10	42,10				
							36210 B	187948.99	431836.42	4,5	Z	22,38	23,22	31,99	32,22					45,54	45,53	45,76	45,76	45,77	45,77	45,77	45,77	45,78	45,78		
							36220 A	187948.99	431836.42	1,5	N	15,86	17,13	27,47	27,68					40,42	40,41	40,84	40,84	40,85	40,85	40,87	40,87	40,87	40,87		
							36220 B	187948.99	431836.42	4,5	N	17,60	18,86	28,47	28,71					43,36	43,35	43,71	43,71	43,71	43,71	43,73	43,73	43,73	43,73		
Rolling Stonesstraat	33		6663HP	Lent	Nijmegen	woonfunctie	123700 A	187954.69	431838.11	1,5	Z	12,99	15,65	27,06	27,35					41,47	41,46	41,71	41,71	41,72	41,72	41,73	41,74				
							123700 B	187954.69	431838.11	4,5	Z	12,92	16,56	27,58	27,82					45,45	45,45	45,59	45,59	45,59	45,59	45,60	45,60	45,61	45,61		
							123710 A	187954.69	431838.11	1,5	N	14,24	15,72	24,76	25,04					40,32	40,32	40,68	40,68	40,69	40,69	40,70	40,70	40,71	40,71		
							123710 B	187954.69	431838.11	4,5	N	16,64	17,92	26,72	26,98					43,24	43,23	43,56	43,56	43,56	43,56	43,58	43,58	43,59	43,59		
Rolling Stonesstraat	35		6663HP	Lent	Nijmegen	woonfunctie	68670 A	187960.64	431839.87	1,5	Z	10,18	12,23	23,47	23,67					41,63	41,63	41,85	41,85	41,85	41,85	41,87	41,88				
							68670 B	187960.64	431839.87	4,5	Z	12,25	13,33	21,28	21,57					45,97	45,97	46,07	46,07	46,07	46,07	46,09	46,09	46,09			
							68680 A	187960.64	431839.87	1,5	N	13,71	14,86	23,48	23,74					39,92	39,92	40,28	40,28	40,28	40,28	40,30	40,30	40,31	40,31		
							68680 B	187960.64	431839.87	4,5	N	16,25	17,33	25,45	25,73					42,99	42,98	43,30	43,30	43,30	43,30	43,32	43,32	43,33	43,33		
Rolling Stonesstraat	37		6663HP	Lent	Nijmegen	woonfunctie	77960 A	187966.22	431841.52	1,5	Z	16,83	17,82	23,79	24,27					41,48	41,48	41,71	41,71	41,72	41,72	41,74	41,75				
							77960 B	187966.22	431841.52	4,5	Z	23,20	23,80	28,80	29,26					46,05	46,05	46,21	46,21	46,22	46,22	46,22	46,23	46,23			
							77970 A	187966.22	431841.52	1,5	N	13,69	14,83	22,85	23,13					39,88	39,88	40,24	40,24	40,24	40,24	40,27	40,27	40,27	40,27		
							77970 B	187966.22	431841.52	4,5	N	16,21	17,38	25,28	25,57					42,90	42,89	43,22	43,22	43,23	43,23	43,25	43,25	43,25	43,25		
Rolling Stonesstraat	39		6663HP	Lent	Nijmegen	woonfunctie	119490 A	187971.99	431843.23	1,5	Z	17,24	18,20	26,26	26,55					41,98	41,97	42,24	42,24	42,24	42,27	42,27	42,27				
							119490 B	187971.99	431843.23	4,5	Z	21,68	22,60	31,74	31,94					46,34	46,34	46,55	46,55	46,55	46,56	46,56	46,57	46,57			
							119490 C	187971.99	431843.23	7,5	Z	16,74	17,69	25,71	25,97					49,44	49,44	49,50	49,50	49,50	49,50	49,50	49,50	49,50			
							119500 A	187971.99	431843.23	1,5	N	13,90	14,92	23,34	23,61					40,13	40,13	40,49	40,49	40,49	40,49	40,52	40,52	40,52			
Rolling Stonesstraat	41		6663HP	Lent	Nijmegen	woonfunctie	77400 A	187977.83	431844.96	1,5	Z	17,17	18,11	26,25	26,53					41,76	41,76	42,04	42,04	42,05	42,07	42,07	42,08				
							77400 B	187977.83	431844.96	4,5	Z	22,08	23,06	31,59	31,88					46,41	46,41	46,62	46,62	46,63	46,64	46,64	46,64				
							77410 A	187977.83	431844.96	1,5	N	13,71	14,87	22,95	23,24					40,19	40,18	40,54	40,54	40,54	40,54	40,56	40,56	40,57			
							77410 B	187977.83	431844.96	4,5	N	17,17	18,32	26,07	26,37					43,42	43,42	43,75	43,75	43,76	43,77	43,77	43,78	43,78			
Rolling Stonesstraat	43		6663HP	Lent	Nijmegen	woonfunctie	19990 A	187983.83	431846.73	1,5	Z	17,19	18,13	26,17	26,46					41,61	41,61	41,93	41,93	41,93	41,96	41,96	41,97				
							19990 B	187983.83	431846.73	4,5	Z	24,12	24,82	31,00	31,31					46,46	46,46	46,69	46,69	46,70	46,70	46,71	46,71				
							20000 A	187983.83	431846.73	1,5	O	16,48	17,23	23,73	23,93					39,99	39,98	40,29	40,29	40,33	40,33	40,33	40,33	40,33			
							20000 B	187983.83	431846.73	4,5	O	19,01	20,26	27,94	28,35					44,59	44,58	44,82	44,82	44,83	44,84	44,84	44,85	44,85			
Rolling Stonesstraat	45		6663HP	Lent	Nijmegen	woonfunctie	158980 A	188012.16	431872.58	1,5	ZW	14,18	15,46	26,57	26,75					40,91	40,90	41,38	41,38	41,39	41,39	41,41	41,42				
							158980 B	188012.16	431872.58	4,5	ZW	14,96	16,07	24,24	24,55					44,54	44,54	44,83	44,83	44,83	44,84	44,84	44,85				
							158980 C	188012.16	431872.58	7,5	ZW	19,95	21,04	29,14	29,46					48,55	48,55	48,71	48,71	48,71	48,71	48,72	48,72	48,72			
							158990 A	188012.16	431872.58	1,5	O	14,39	15,33	24,01	24,28					42,06	42,05	42,71	42,71	42,71	42,71	42,72	42,72				
Rolling Stonesstraat	47		6663HP	Lent	Nijmegen	woonfunctie	1000 A	188014.12	431866.67	1,5	ZW	8,93	11,54	21,16	21,43					40,87	40,87	41,26	41,26	41,26	41,29	41,29	41,29				
							1000 B	188014.12	431866.67	4,5	ZW	10,39	11,56	19,26	19,57					44,97	44,97	45,19	45,19	45,19	45,21	45,21	45,21				
							1000 C	188014.12	431866.67	7,5	ZW	16,09	17,18	24,88	25,17					48,44	48,44	48,57	48,57	48,57	48,57	48,57	48,58				

Adres							Rekenpunt				Industrielaawai L _{etmaal} in [dB(A)]			Toename industrielaawai t.o.v. HS_BB			Cumulatie van geluid (TS alleen met PLAN)																
Straatnaam	Huisnummer	Toevoeging	Postcode	Plaatsnaam	Gemeentenaam	BAGbestemming	Rekenpunt	X	Y	Hoogte	GevelOriente	HS	HS_BB_MS	TS_BB_en_NB	TS_BB_en_NB_MS	HS_BB_MS	TS_BB_en_NB	TS_BB_en_NB_MS	Huidige situatie		Toekomstige situatie met plan zonder doortrekking A15		Toekomstige situatie met plan met doortrekking A15										
																			HS_BB	HS_BB_MS	TS_BB_en_NB	TS_BB_en_NB_MS	TS_BB_en_NB	TS_BB_en_NB_MS	TS_BB_en_NB	TS_BB_en_NB_MS							
Agatha Christiestraat	4	-	6515ZJ	Nijmegen	Nijmegen	woonfunctie	27280_C	187268.34	432433.87	7,5	N	32,35	33,45	41,12	41,47					51,60	51,59	52,48	52,48	52,51	52,55								
							48540_A	187295.03	432437.48	1,5	ZW	23,08	24,44	32,74	33,19									44,40	44,39	45,04	45,07	45,08	45,10				
							48540_B	187295.03	432437.48	4,5	ZW	27,33	28,60	36,78	37,20										47,77	47,76	48,44	48,47	48,47	48,47	48,50		
							48540_C	187295.03	432437.48	7,5	ZW	31,93	32,82	38,92	39,28											52,30	52,29	53,04	53,05	53,09	53,10		
							48550_A	187295.03	432437.48	1,5	Z	22,37	23,33	31,40	31,71											46,03	46,03	46,67	46,68	46,71	46,72		
							48550_B	187295.03	432437.48	4,5	Z	23,92	24,92	32,82	33,12											48,68	48,68	49,30	49,30	49,34	49,34		
							48550_C	187295.03	432437.48	7,5	Z	28,18	29,34	37,95	38,23											52,59	52,58	53,28	53,29	53,33	53,34		
							48560_A	187295.03	432437.48	1,5	O	23,86	24,79	30,81	31,20											49,44	49,43	50,08	50,08	50,12	50,13		
							48560_B	187295.03	432437.48	4,5	O	27,81	28,51	33,72	34,09											52,89	52,89	53,49	53,49	53,52	53,53		
							48560_C	187295.03	432437.48	7,5	O	30,60	31,42	36,56	36,92											55,79	55,79	56,47	56,48	56,52	56,52		
Agatha Christiestraat	5	-	6515ZJ	Nijmegen	Nijmegen	woonfunctie	45490_A	187267.62	432439.73	1,5	ZW	20,73	22,04	31,96	32,26							43,18	43,18	43,86	43,88	43,89	43,91						
							45490_B	187267.62	432439.73	4,5	ZW	23,91	25,41	34,95	35,31									46,39	46,38	47,02	47,04	47,05	47,07				
							45490_C	187267.62	432439.73	7,5	ZW	27,31	28,92	38,45	38,80									50,83	50,82	51,56	51,57	51,60	51,61				
							45500_A	187267.62	432439.73	1,5	Z	19,80	20,98	28,41	28,83										42,97	42,97	43,49	43,50	43,53	43,54			
							45500_B	187267.62	432439.73	4,5	Z	25,90	26,83	32,73	33,16										45,32	45,30	45,83	45,85	45,87	45,89			
							45500_C	187267.62	432439.73	7,5	Z	26,19	26,69	28,56	28,92										50,18	50,18	50,64	50,64	50,68	50,69			
							45510_A	187267.62	432439.73	1,5	O	28,74	29,14	32,93	33,17										43,99	43,97	44,68	44,69	44,72	44,74			
							45510_B	187267.62	432439.73	4,5	O	29,77	30,35	35,72	35,96										47,58	47,57	48,27	48,28	48,31	48,32			
							45510_C	187267.62	432439.73	7,5	O	25,20	26,65	36,02	36,27										52,44	52,43	53,19	53,19	53,23	53,23			
							45520_A	187267.62	432439.73	1,5	N	22,18	23,58	32,94	33,34										42,41	42,40	43,23	43,24	43,27	43,30			
45520_B	187267.62	432439.73	4,5	N	25,72	27,19	35,87	36,36										45,11	45,09	45,99	46,03	46,02	46,06										
45520_C	187267.62	432439.73	7,5	N	28,83	30,73	40,74	41,12										49,01	48,99	50,12	50,16	50,16	50,20										
Agatha Christiestraat	6	-	6515ZJ	Nijmegen	Nijmegen	woonfunctie	88110_A	187295.34	432444.59	1,5	ZW	22,73	24,08	32,06	32,50							44,26	44,25	44,88	44,90	44,92	44,94						
							88110_B	187295.34	432444.59	4,5	ZW	26,22	27,55	34,54	35,02									47,72	47,72	48,30	48,32	48,34	48,36				
							88110_C	187295.34	432444.59	7,5	ZW	31,33	32,21	38,20	38,60									52,24	52,23	52,95	52,96	52,99	53,00				
							88120_A	187295.34	432444.59	1,5	O	24,11	25,06	31,25	31,72										47,40	47,39	48,08	48,09	48,11	48,12			
							88120_B	187295.34	432444.59	4,5	O	28,27	29,04	33,58	34,08										53,22	53,22	53,81	53,81	53,84	53,85			
							88120_C	187295.34	432444.59	7,5	O	23,95	25,31	29,67	30,15										55,99	55,99	56,64	56,64	56,68	56,68			
							77570_A	187267.48	432444.87	1,5	ZW	26,21	26,92	33,96	34,23										44,09	44,07	44,81	44,83	44,85	44,87			
							77570_B	187267.48	432444.87	4,5	ZW	31,46	32,01	37,74	38,00										47,70	47,67	48,40	48,42	48,43	48,46			
							77570_C	187267.48	432444.87	7,5	ZW	31,71	32,58	39,33	39,68										51,57	51,56	52,36	52,37	52,41	52,43			
							77580_A	187267.48	432444.87	1,5	O	22,13	23,04	29,73	30,04										43,83	43,82	44,50	44,51	44,54	44,55			
77580_B	187267.48	432444.87	4,5	O	23,74	24,76	33,09	33,31										47,38	47,38	48,06	48,06	48,10	48,11										
77580_C	187267.48	432444.87	7,5	O	25,11	26,47	34,32	34,60										52,33	52,33	53,10	53,11	53,15	53,15										
Agatha Christiestraat	8	-	6515ZJ	Nijmegen	Nijmegen	woonfunctie	146250_A	187295.20	432450.16	1,5	ZW	22,54	23,75	32,85	33,14							44,46	44,46	45,11	45,13	45,15	45,16						
							146250_B	187295.20	432450.16	4,5	ZW	25,51	26,68	34,66	35,01								47,82	47,82	48,43	48,44	48,46	48,47					
							146250_C	187295.20	432450.16	7,5	ZW	31,38	32,21	38,33	38,72								52,50	52,49	53,21	53,23	53,25	53,27					
							146260_A	187295.20	432450.16	1,5	O	23,41	24,27	31,61	31,93									48,25	48,25	48,96	48,96	49,00	49,00				
							146260_B	187295.20	432450.16	4,5	O	27,34	27,97	33,46	33,78									52,78	52,78	53,42	53,42	53,45	53,45				
							146260_C	187295.20	432450.16	7,5	O	24,33	25,26	28,96	29,40									55,63	55,63	56,32	56,32	56,36	56,36				
							5470_A	187267.62	432450.59	1,5	ZW	25,81	26,55	34,01	34,28									43,88	43,87	44,63	44,65	44,67	44,69				
							5470_B	187267.62	432450.59	4,5	ZW	31,61	32,07	37,87	38,09									47,41	47,39	48,13	48,15	48,16	48,18				
							5470_C	187267.62	432450.59	7,5	ZW	33,38	34,19	40,24	40,65									51,25	51,23	52,03	52,06	52,08	52,10				
							5480_A	187267.62	432450.59	1,5	O	24,35	24,94	28,06	28,47									43,43	43,42	44,09	44,10	44,13	44,15				
5480_B	187267.62	432450.59	4,5	O	26,17	26,73	30,26	30,59									47,09	47,08	47,73	47,74	47,78	47,78											
5480_C	187267.62	432450.59	7,5	O	27,77	28,48	31,57	31,93									52,09	52,08	52,86	52,86	52,91	52,91											
5490_A	187267.62	432450.59	1,5	N	25,62	26,34	34,39	34,64									42,53	42,51	43,46	43,49	43,50	43,53											
5490_B	187267.62	432450.59	4,5	N	31,08	31,56	38,36	38,55									45,75	45,72	46,69	46,72	46,72	46,75											
5490_C	187267.62	432450.59	7,5	N	32,38	33,38	41,36	41,69									49,60	49,58	50,70	50,73	50,75	50,78											
Agatha Christiestraat	10	-	6515ZJ	Nijmegen	Nijmegen	woonfunctie	24710_A	187295.48	432456.49	1,5	ZW	22,14</																					

Adres							Rekenpunt					Industrielaawai L _{etmaal} in [dB(A)]			Toename industrielaawai t.o.v. HS_BB			Cumulatie van geluid (TS alleen met PLAN)															
Straatnaam	Huisnummer	Toevoeging	Postcode	Plaatsnaam	Gemeentenaam	BAGbestemming	Rekenpunt	X	Y	Hoogte	Gevel	Orientatie	HS	HS_BB_MS	TS_BB_en_NB	TS_BB_en_NB_MS	HS_BB_MS	TS_BB_en_NB	TS_BB_en_NB_MS	Huidige situatie		Toekomstige situatie met plan zonder doortrekking A15		Toekomstige situatie met plan met doortrekking A15									
																					HS_BB	HS_BB_MS	TS_BB_en_NB	TS_BB_en_NB_MS	TS_BB_en_NB	TS_BB_en_NB_MS	TS_BB_en_NB	TS_BB_en_NB_MS					
							140520_A	187267.20	432473.44	1,5	Z		15,04	17,52	27,50	42,46	42,46	43,00	43,00	43,05	43,05	42,46	42,46	43,00	43,00	43,05	43,05	42,46	42,46	43,00	43,00	43,05	43,05
							140520_B	187267.20	432473.44	4,5	Z		17,74	19,65	30,26	45,24	45,24	45,74	45,74	45,75	45,80	45,24	45,24	45,74	45,74	45,75	45,80	45,24	45,24	45,74	45,74	45,75	45,80
							140520_C	187267.20	432473.44	7,5	Z		17,93	19,04	26,16	49,85	49,85	50,38	50,38	50,38	50,45	49,85	49,85	50,38	50,38	50,38	50,45	49,85	49,85	50,38	50,38	50,38	50,45
							140530_A	187267.20	432473.44	1,5	O		24,44	25,01	30,08	46,04	46,03	46,60	46,60	46,62	46,63	46,04	46,03	46,60	46,60	46,62	46,63	46,04	46,03	46,60	46,60	46,62	46,63
							140530_B	187267.20	432473.44	4,5	O		26,95	27,54	31,63	48,89	48,89	49,45	49,45	49,48	49,49	48,89	48,89	49,45	49,45	49,48	49,49	48,89	48,89	49,45	49,45	49,48	49,49
							140530_C	187267.20	432473.44	7,5	O		27,10	27,72	34,34	52,56	52,56	53,28	53,28	53,32	53,32	52,56	52,56	53,28	53,28	53,32	53,32	52,56	52,56	53,28	53,28	53,32	53,32
Agatha Christiestraat	18	-	6515ZJ	Nijmegen	Nijmegen	woonfunctie	93370_A	187300.53	432503.17	1,5	W		26,27	27,23	35,62	44,76	44,74	45,47	45,47	45,49	45,53	44,76	44,74	45,47	45,47	45,49	45,53	44,76	44,74	45,47	45,47	45,49	45,53
							93370_B	187300.53	432503.17	4,5	W		29,01	30,28	39,42	46,70	46,67	47,53	47,53	47,57	47,60	46,70	46,67	47,53	47,53	47,57	47,60	46,70	46,67	47,53	47,53	47,57	47,60
							93370_C	187300.53	432503.17	7,5	W		34,53	35,48	42,21	50,46	50,43	51,32	51,32	51,36	51,42	50,46	50,43	51,32	51,32	51,36	51,42	50,46	50,43	51,32	51,32	51,36	51,42
							93380_A	187300.53	432503.17	1,5	Z		23,90	24,74	31,06	50,56	50,56	51,08	51,08	51,11	51,11	50,56	50,56	51,08	51,08	51,11	51,11	50,56	50,56	51,08	51,08	51,11	51,11
							93380_B	187300.53	432503.17	4,5	Z		25,71	26,35	31,36	52,13	52,13	52,68	52,68	52,71	52,71	52,13	52,13	52,68	52,68	52,71	52,71	52,13	52,13	52,68	52,68	52,71	52,71
							93380_C	187300.53	432503.17	7,5	Z		17,45	18,40	25,72	54,96	54,96	55,58	55,58	55,62	55,63	54,96	54,96	55,58	55,58	55,62	55,63	54,96	54,96	55,58	55,58	55,62	55,63
							93390_A	187300.53	432503.17	1,5	O		24,80	25,09	26,82	43,30	43,29	43,95	43,95	43,99	44,00	43,30	43,29	43,95	43,95	43,99	44,00	43,30	43,29	43,95	43,95	43,99	44,00
							93390_B	187300.53	432503.17	4,5	O		26,64	26,88	27,95	46,19	46,18	46,88	46,88	46,91	46,91	46,19	46,18	46,88	46,88	46,91	46,91	46,19	46,18	46,88	46,88	46,91	46,91
							93390_C	187300.53	432503.17	7,5	O		30,92	31,18	31,68	51,21	51,20	52,13	52,13	52,17	52,17	51,21	51,20	52,13	52,13	52,17	52,17	51,21	51,20	52,13	52,13	52,17	52,17
							93400_A	187300.53	432503.17	1,5	N		25,15	26,06	33,73	44,86	44,85	45,55	45,55	45,59	45,60	44,86	44,85	45,55	45,55	45,59	45,60	44,86	44,85	45,55	45,55	45,59	45,60
							93400_B	187300.53	432503.17	4,5	N		27,65	28,80	37,12	47,16	47,15	47,92	47,92	47,94	47,97	47,16	47,15	47,92	47,92	47,94	47,97	47,16	47,15	47,92	47,92	47,94	47,97
							93400_C	187300.53	432503.17	7,5	N		32,25	33,31	39,95	51,41	51,40	52,29	52,29	52,31	52,34	51,41	51,40	52,29	52,29	52,31	52,34	51,41	51,40	52,29	52,29	52,31	52,34
Agatha Christiestraat	19	-	6515ZJ	Nijmegen	Nijmegen	woonfunctie	42770_A	187267.05	432479.16	1,5	ZW		24,98	26,12	33,62	46,22	46,21	46,86	46,86	46,90	46,91	46,22	46,21	46,86	46,86	46,90	46,91	46,22	46,21	46,86	46,86	46,90	46,91
							42770_B	187267.05	432479.16	4,5	ZW		27,21	28,27	35,30	48,91	48,90	49,58	49,58	49,61	49,62	48,91	48,90	49,58	49,58	49,61	49,62	48,91	48,90	49,58	49,58	49,61	49,62
							42770_C	187267.05	432479.16	7,5	ZW		32,01	32,95	39,61	52,29	52,28	53,20	53,20	53,24	53,25	52,29	52,28	53,20	53,20	53,24	53,25	52,29	52,28	53,20	53,20	53,24	53,25
							42780_A	187267.05	432479.16	1,5	O		26,37	26,87	31,58	48,45	48,45	48,97	48,97	49,00	49,01	48,45	48,45	48,97	48,97	49,00	49,01	48,45	48,45	48,97	48,97	49,00	49,01
							42780_B	187267.05	432479.16	4,5	O		28,01	28,55	32,78	50,66	50,66	51,18	51,18	51,22	51,22	50,66	50,66	51,18	51,18	51,22	51,22	50,66	50,66	51,18	51,18	51,22	51,22
							42780_C	187267.05	432479.16	7,5	O		28,02	28,68	34,44	53,54	53,54	54,22	54,22	54,25	54,25	53,54	53,54	54,22	54,22	54,25	54,25	53,54	53,54	54,22	54,22	54,25	54,25
							42790_A	187267.05	432479.16	1,5	N		26,03	26,80	32,52	49,76	49,76	50,25	50,25	50,27	50,28	49,76	49,76	50,25	50,25	50,27	50,28	49,76	49,76	50,25	50,25	50,27	50,28
							42790_B	187267.05	432479.16	4,5	N		27,57	28,38	34,43	51,55	51,55	52,09	52,09	52,12	52,12	51,55	51,55	52,09	52,09	52,12	52,12	51,55	51,55	52,09	52,09	52,12	52,12
							42790_C	187267.05	432479.16	7,5	N		31,93	32,98	39,92	53,75	53,74	54,58	54,58	54,60	54,61	53,75	53,74	54,58	54,58	54,60	54,61	53,75	53,74	54,58	54,58	54,60	54,61
Agatha Christiestraat	20	-	6515ZJ	Nijmegen	Nijmegen	woonfunctie	54580_A	187294.53	432503.33	1,5	Z		23,92	24,52	31,02	51,73	51,73	52,25	52,25	52,28	52,28	51,73	51,73	52,25	52,25	52,28	52,28	51,73	51,73	52,25	52,25	52,28	52,28
							54580_B	187294.53	432503.33	4,5	Z		26,00	26,42	31,98	53,13	53,13	53,66	53,66	53,69	53,70	53,13	53,13	53,66	53,66	53,69	53,70	53,13	53,13	53,66	53,66	53,69	53,70
							54580_C	187294.53	432503.33	7,5	Z		17,99	19,19	27,90	55,30	55,30	55,91	55,91	55,94	55,94	55,30	55,30	55,91	55,91	55,94	55,94	55,30	55,30	55,91	55,91	55,94	55,94
							54590_A	187294.53	432503.33	1,5	O		25,38	25,74	29,54	43,91	43,90	44,60	44,60	44,64	44,64	43,91	43,90	44,60	44,60	44,64	44,64	43,91	43,90	44,60	44,60	44,64	44,64
							54590_B	187294.53	432503.33	4,5	O		29,96	30,20	30,70	46,98	46,97	47,65	47,65	47,69	47,69	46,98	46,97	47,65	47,65	47,69	47,69	46,98	46,97	47,65	47,65	47,69	47,69
							54590_C	187294.53	432503.33	7,5	O		31,24	31,56	32,10	51,80	51,80	52,77	52,77	52,81	52,81	51,80	51,80	52,77	52,77	52,81	52,81	51,80	51,80	52,77	52,77	52,81	52,81
							54600_A	187294.53	432503.33	1,5	N		26,88	27,49	33,66	45,50	45,49	46,15	46,15	46,18	46,20	45,50	45,49	46,15	46,15	46,18	46,20	45,50	45,49	46,15	46,15	46,18	46,20
							54600_B	187294.53	432503.33	4,5	N		29,01	29,81	36,67	47,96	47,94	48,65	48,65	48,68	48,70	47,96	47,94	48,65	48,65	48,68	48,70	47,96	47,94	48,65	48,65	48,68	48,70
							54600_C	187294.53	432503.33	7,5	N		32,31	33,24	39,94	52,18	52,17	53,07	53,07	53,11	53,13	52,18	52,17	53,07	53,07	53,11	53,13	52,18	52,17	53,07	53,07	53,11	53,13
Agatha Christiestraat	22	-	6515ZJ	Nijmegen	Nijmegen	woonfunctie	47390_A	187289.74	432503.58	1,5	Z		18,81	20,54	29,87	51,74	51,74	52,25	52,25	52,28	52,28	51,74	51,74	52,25	52,25	52,28	52,28	51,74	51,74	52,25	52,25	52,28	52,28
							47390_B	187289.74	432503.58	4,5	Z		19,96	21,80	30,28	53,21	53,21	53,72	53,72	53,76	53,76												

Adres							Rekenpunt					Industrielaawai L _{etmaal} in [dB(A)]					Toename industrielaawai t.o.v. HS_BB					Cumulatie van geluid (TS alleen met PLAN)										
							Rekenpunt	X	Y	Hoogte	Gevel	Orientatie	HS	HS_BB_MS	TS_BB_en_NB	TS_BB_en_NB_MS	HS_BB_MS	TS_BB_en_NB	TS_BB_en_NB_MS	HS_BB	HS_BB_MS	TS_BB_en_NB	TS_BB_en_NB_MS	HS_BB	HS_BB_MS	TS_BB_en_NB	TS_BB_en_NB_MS	HS_BB	HS_BB_MS	TS_BB_en_NB	TS_BB_en_NB_MS	
Straatnaam	Huisnummer	Toevoeging	Postcode	Plaatsnaam	Gemeentenaam	BAGbestemming	Rekenpunt	X	Y	Hoogte	Gevel	Orientatie	HS	HS_BB_MS	TS_BB_en_NB	TS_BB_en_NB_MS	HS_BB_MS	TS_BB_en_NB	TS_BB_en_NB_MS	HS_BB	HS_BB_MS	TS_BB_en_NB	TS_BB_en_NB_MS	HS_BB	HS_BB_MS	TS_BB_en_NB	TS_BB_en_NB_MS					
Alfred Hitchcockstraat	7		6515LB	Nijmegen	Nijmegen	woonfunctie	80030_B	186912,26	432857,66	4,5	N		27,91	28,86	38,54	38,74					49,22	49,21	50,66	50,67	50,70	50,70	50,71					
							80030_C	186912,26	432857,66	7,5	N		30,57	32,03	42,50	42,71									51,57	51,56	52,93	52,95	52,98	52,98	53,00	
							5500_A	186644,78	432853,23	1,5	Z		22,22	25,04	30,24	31,20										56,22	56,22	56,94	56,94	56,88	56,88	56,89
							5500_B	186644,78	432853,23	4,5	Z		22,19	23,28	29,71	30,04										57,94	57,94	58,66	58,66	58,61	58,61	58,61
							5500_C	186644,78	432853,23	7,5	Z		24,04	25,11	31,61	31,92										58,54	58,54	59,22	59,22	59,17	59,17	59,17
							5510_A	186644,78	432853,23	1,5	O		25,83	27,59	36,37	36,93										50,45	50,45	51,17	51,18	51,12	51,12	51,14
							5510_B	186644,78	432853,23	4,5	O		28,71	30,03	38,15	38,75										52,55	52,54	53,28	53,28	53,29	53,29	53,26
							5510_C	186644,78	432853,23	7,5	O		32,00	33,18	40,96	41,38										53,91	53,91	54,61	54,61	54,62	54,62	54,60
							5520_A	186644,78	432853,23	1,5	N		26,95	28,71	36,43	37,18										44,70	44,68	45,07	45,07	45,17	45,17	45,19
							5520_B	186644,78	432853,23	4,5	N		29,53	31,16	39,65	40,26										48,31	48,29	48,71	48,71	48,78	48,78	48,81
5520_C	186644,78	432853,23	7,5	N		34,48	35,51	42,19	42,64										52,10	52,07	52,48	52,48	52,53	52,53	52,56							
Alfred Hitchcockstraat	8		6515LB	Nijmegen	Nijmegen	woonfunctie	54910_A	186916,55	432857,27	1,5	Z		18,75	20,01	27,52	27,87					53,25	53,25	54,76	54,76	54,72	54,72	54,72					
							54910_B	186916,55	432857,27	4,5	Z		20,45	21,56	28,80	29,12								56,15	56,14	57,55	57,55	57,52	57,52	57,52		
							54910_C	186916,55	432857,27	7,5	Z		25,67	26,75	33,61	33,94								56,80	56,80	58,22	58,22	58,18	58,18	58,18		
							54920_A	186916,55	432857,27	1,5	N		25,23	26,40	33,53	33,85									48,25	48,24	50,08	50,08	50,09	50,10	50,11	
							54920_B	186916,55	432857,27	4,5	N		28,11	29,09	35,06	35,38									49,56	49,55	51,16	51,17	51,19	51,19	51,20	
							54920_C	186916,55	432857,27	7,5	N		35,11	35,99	39,53	39,95									51,55	51,53	52,95	52,97	52,99	52,99	53,01	
							136480_A	186654,16	432852,23	1,5	W		26,07	27,52	36,61	37,16									49,01	49,01	50,14	50,14	50,16	50,16	50,14	
							136480_B	186654,16	432852,23	4,5	W		27,73	29,16	39,22	39,70									51,22	51,22	52,34	52,34	52,36	52,36	52,31	
							136480_C	186654,16	432852,23	7,5	W		31,86	33,03	43,41	43,70									52,61	52,60	53,70	53,70	53,73	53,73	53,69	
							136490_A	186654,16	432852,23	1,5	Z		21,79	23,47	30,18	30,81									56,31	56,31	57,07	57,07	57,03	57,03	57,03	
136490_B	186654,16	432852,23	4,5	Z		21,87	22,95	29,76	30,07									58,00	58,00	58,77	58,77	58,73	58,73	58,73								
136490_C	186654,16	432852,23	7,5	Z		23,62	24,66	31,47	31,77									58,53	58,53	59,26	59,26	59,22	59,22	59,22								
136500_A	186654,16	432852,23	1,5	N		26,72	28,26	38,03	38,41									44,14	44,12	44,94	44,94	45,01	45,01	45,00								
136500_B	186654,16	432852,23	4,5	N		29,22	30,54	40,96	41,37									48,83	48,81	49,46	49,46	49,51	49,51	49,54								
136500_C	186654,16	432852,23	7,5	N		31,48	33,34	44,80	45,08									52,31	52,30	53,01	53,01	53,05	53,05	53,09								
Alfred Hitchcockstraat	10		6515LB	Nijmegen	Nijmegen	woonfunctie	23410_A	186920,96	432856,75	1,5	Z		18,53	19,71	27,05	27,40					53,15	53,15	54,70	54,70	54,65	54,65	54,66					
							23410_B	186920,96	432856,75	4,5	Z		20,02	21,11	28,34	28,67							56,17	56,17	57,62	57,62	57,58	57,58	57,58			
							23410_C	186920,96	432856,75	7,5	Z		25,59	26,55	33,26	33,57							56,82	56,82	58,28	58,28	58,24	58,24	58,24			
							23420_A	186920,96	432856,75	1,5	N		25,51	26,92	31,80	32,31								48,27	48,27	50,11	50,11	50,12	50,12	50,13		
							23420_B	186920,96	432856,75	4,5	N		28,33	29,55	33,60	34,12								49,51	49,50	51,12	51,12	51,13	51,13	51,17		
							23420_C	186920,96	432856,75	7,5	N		35,42	36,41	39,06	39,61								51,48	51,46	52,87	52,87	52,89	52,89	52,94		
							49860_A	186659,46	432852,69	1,5	Z		19,82	21,29	28,79	29,40								56,34	56,34	57,15	57,15	57,10	57,10	57,10		
							49860_B	186659,46	432852,69	4,5	Z		19,38	20,55	28,05	28,36								58,04	58,04	58,86	58,86	58,82	58,82	58,82		
							49860_C	186659,46	432852,69	7,5	Z		21,07	22,35	30,17	30,47								58,53	58,53	59,32	59,32	59,27	59,27	59,27		
							49870_A	186659,46	432852,69	1,5	O		26,31	27,41	33,87	34,53								42,96	42,93	43,91	43,91	43,97	43,97	43,97		
49870_B	186659,46	432852,69	4,5	O		28,87	30,43	38,53	39,41								45,33	45,29	46,36	46,36	46,49	46,49	46,51									
49870_C	186659,46	432852,69	7,5	O		32,85	33,97	40,31	41,06								49,93	49,91	50,64	50,64	50,70	50,70	50,73									
49880_A	186659,46	432852,69	1,5	N		26,09	27,52	36,89	37,32								44,37	44,35	45,42	45,42	45,48	45,48	45,48									
49880_B	186659,46	432852,69	4,5	N		27,69	29,77	41,31	41,63								47,93	47,91	48,91	48,91	48,96	48,96	48,99									
49880_C	186659,46	432852,69	7,5	N		30,88	33,00	43,95	44,23								51,45	51,44	52,30	52,30	52,34	52,34	52,39									
Alfred Hitchcockstraat	12		6515LB	Nijmegen	Nijmegen	woonfunctie	14260_A	186925,12	432856,36	1,5	Z		18,46	19,64	26,76	27,12					53,10	53,10	54,69	54,69	54,65	54,65	54,65					
							14260_B	186925,12	432856,36	4,5	Z		19,84	20,93	28,00	28,34						56,29	56,29	57,77	57,77	57,74	57,74	57,74				
							14260_C	186925,12	432856,36	7,5	Z		25,83	26,81	33,17	33,50						56,94	56,94	58,43	58,43	58,40	58,40	58,40				
							14270_A	186925,12	432856,36	1,5	N		26,29	27,73	31,65	32,27							48,28	48,27	50,14	50,14	50,18	50,18	50,19			
							14270_B	186925,12	432856,36	4,5	N		28,92	30,22	33,84	34,45							49,75	49,74	51,46	51,46	51,47	51,47	51,52			
							14270_C	186925,12	432856,36	7,5	N		35,98	36,84	40,15	40,64							51,64	51,62	53,13	53,13	53,15	53,15	53,19			
							5530_A	186665,12	432852,83	1,5	ZW		19,80	22,62	34,91	35,17							39,49	39,47	40,58	40,58	40,65	40,65	40,62			
							5530_B	186665,12	432852,83	4,5	ZW		21,27	25,02	36,79	37,08							42,90	42,88	43,71	43,71	43,77	43,77	43,75			
							5530_C	186665,12	432852,83	7,5	ZW		25,74	30,02	40,33	40																

Adres							Rekenpunt					Industrielaawai L _{etmaal} in [dB(A)]				Toename industrielaawai t.o.v. HS_BB			Cumulatie van geluid (TS alleen met PLAN)									
							Rekenpunt	X	Y	Hoogte	GevelOriëntatie	HS	HS_BB_MS	TS_BB_en_NB	TS_BB_en_NB_MS	HS_BB_MS	TS_BB_en_NB	TS_BB_en_NB_MS	Huidige situatie		Toekomstige situatie met plan zonder doortrekking A15		Toekomstige situatie met plan met doortrekking A15					
Straatnaam	Huisnummer	Toevoeging	Postcode	Plaatsnaam	Gemeentenaam	BAGbestemming	Rekenpunt	X	Y	Hoogte	GevelOriëntatie	HS	HS_BB_MS	TS_BB_en_NB	TS_BB_en_NB_MS	HS_BB_MS	TS_BB_en_NB	TS_BB_en_NB_MS	HS_BB	HS_BB_MS	TS_BB_en_NB	TS_BB_en_NB_MS	TS_BB_en_NB	TS_BB_en_NB_MS	TS_BB_en_NB	TS_BB_en_NB_MS		
Alfred Hitchcockstraat	21		6515LB	Nijmegen	Nijmegen	woonfunctie	13390_C	186942,66	432854,41	7,5	N	36,78	37,61	43,50	43,86				52,32	52,29	54,03	54,06	54,07	54,11				
							66090_A	186702,87	432857,28	1,5	Z	17,54	18,80	26,57	26,91				55,72	55,72	56,75	56,75	56,70	56,70				
							66090_B	186702,87	432857,28	4,5	Z	18,44	19,63	27,35	27,67				57,50	57,50	58,51	58,51	58,48	58,48				
							66090_C	186702,87	432857,28	7,5	Z	20,85	21,97	29,79	30,08				57,87	57,87	58,88	58,88	58,84	58,84				
							66100_A	186702,87	432857,28	1,5	N	27,51	28,57	34,37	34,82				44,28	44,26	45,02	45,02	45,06	45,06	45,05	45,05		
							66100_B	186702,87	432857,28	4,5	N	32,75	33,83	38,13	38,82				47,55	47,51	48,20	48,20	48,27	48,27	48,24	48,24		
Alfred Hitchcockstraat	22		6515LB	Nijmegen	Nijmegen	woonfunctie	104450_A	186946,95	432853,63	1,5	Z	20,30	21,33	27,64	28,01				53,14	53,14	55,04	55,04	55,01	55,01				
							104450_B	186946,95	432853,63	4,5	Z	21,35	22,34	28,60	28,96				56,59	56,59	58,40	58,40	58,37	58,37				
							104450_C	186946,95	432853,63	7,5	Z	26,48	27,45	33,95	34,28				57,26	57,26	59,04	59,04	59,00	59,00				
							104460_A	186946,95	432853,63	1,5	O	32,48	33,19	34,48	35,04				51,98	51,97	54,47	54,47	54,46	54,46				
							104460_B	186946,95	432853,63	4,5	O	34,62	35,29	36,24	36,79				55,06	55,05	57,49	57,49	57,48	57,48				
							104460_C	186946,95	432853,63	7,5	O	35,23	35,92	37,60	38,10				55,61	55,61	58,01	58,01	58,00	58,00				
Alfred Hitchcockstraat	23		6515LB	Nijmegen	Nijmegen	woonfunctie	1960_A	186708,69	432857,14	1,5	Z	19,04	20,07	26,61	26,96				55,71	55,71	56,74	56,74	56,71	56,71				
							1960_B	186708,69	432857,14	4,5	Z	19,91	20,97	27,45	27,79				57,50	57,50	58,54	58,54	58,49	58,49				
							1960_C	186708,69	432857,14	7,5	Z	22,28	23,34	29,85	30,17				57,88	57,88	58,90	58,90	58,85	58,85				
							1970_A	186708,69	432857,14	1,5	N	28,52	29,40	35,85	36,14				43,55	43,51	44,25	44,25	44,31	44,31				
							1970_B	186708,69	432857,14	4,5	N	33,95	34,80	40,19	40,70				47,77	47,72	48,46	48,46	48,53	48,53				
							1970_C	186708,69	432857,14	7,5	N	37,15	37,82	43,15	43,55				51,84	51,80	52,45	52,45	52,50	52,50	52,54	52,54		
Alfred Hitchcockstraat	24		6515LB	Nijmegen	Nijmegen	woonfunctie	139200_A	186914,08	432871,56	1,5	W	27,43	28,45	35,74	36,26				48,90	48,89	50,03	50,04	50,01	50,03				
							139200_B	186914,08	432871,56	4,5	W	32,61	33,56	40,07	40,68				51,21	51,19	52,27	52,27	52,30	52,30	52,29	52,29		
							139200_C	186914,08	432871,56	7,5	W	33,63	34,74	43,65	44,00				53,19	53,17	54,37	54,37	54,39	54,38	54,41	54,41		
							139210_A	186914,08	432871,56	1,5	Z	26,65	27,83	34,45	35,05				48,86	48,85	50,31	50,32	50,32	50,32	50,32	50,32		
							139210_B	186914,08	432871,56	4,5	Z	31,20	32,07	38,53	39,11				50,53	50,52	52,01	52,01	52,03	52,02	52,02	52,02		
							139210_C	186914,08	432871,56	7,5	Z	30,95	31,94	34,83	35,34				52,66	52,65	54,11	54,11	54,11	54,11	54,11	54,11	54,12	54,12
Alfred Hitchcockstraat	25		6515LB	Nijmegen	Nijmegen	woonfunctie	139220_A	186914,08	432871,56	1,5	O	26,31	27,31	30,18	30,97				49,39	49,39	51,26	51,26	51,29	51,29				
							139220_B	186914,08	432871,56	4,5	O	29,72	30,50	32,79	33,41				51,37	51,36	53,09	53,09	53,10	53,12	53,12	53,13		
							139220_C	186914,08	432871,56	7,5	O	36,99	37,61	38,02	38,55				52,69	52,67	54,38	54,39	54,41	54,41	54,43	54,43		
							98270_A	186714,40	432857,20	1,5	Z	19,21	20,39	27,58	27,92				55,80	55,80	56,82	56,82	56,78	56,78				
							98270_B	186714,40	432857,20	4,5	Z	20,07	21,26	28,39	28,71				57,57	57,57	58,60	58,60	58,55	58,55				
							98270_C	186714,40	432857,20	7,5	Z	22,29	23,58	30,62	30,95				57,92	57,92	58,94	58,94	58,90	58,90				
Alfred Hitchcockstraat	26		6515LB	Nijmegen	Nijmegen	woonfunctie	98280_A	186714,40	432857,20	1,5	N	28,10	28,98	37,33	37,58				43,70	43,67	44,57	44,61	44,62	44,67				
							98280_B	186714,40	432857,20	4,5	N	34,58	35,31	42,53	42,87				47,84	47,79	48,77	48,77	48,84	48,81	48,89	48,89		
							98280_C	186714,40	432857,20	7,5	N	35,68	36,67	44,08	44,44				51,77	51,74	52,48	52,53	52,57	52,57	52,62	52,62		
							62700_A	186914,47	432875,72	1,5	W	28,11	29,00	35,88	36,38				47,49	47,47	48,69	48,69	48,72	48,72	48,70	48,70		
							62700_B	186914,47	432875,72	4,5	W	32,54	33,39	39,84	40,47				50,05	50,03	51,12	51,12	51,10	51,10	51,15	51,15		
							62700_C	186914,47	432875,72	7,5	W	34,02	35,07	43,71	44,07				52,54	52,52	53,66	53,66	53,70	53,67	53,71	53,71		
Alfred Hitchcockstraat	27		6515LB	Nijmegen	Nijmegen	woonfunctie	135450_A	186719,80	432857,18	1,5	Z	18,45	19,67	27,22	27,56				52,77	52,76	54,52	54,53	54,55	54,56				
							135450_B	186719,80	432857,18	4,5	Z	19,25	20,47	28,11	28,42				57,48	57,48	58,48	58,49	58,43	58,43				
							135450_C	186719,80	432857,18	7,5	Z	21,00	22,37	30,47	30,76				57,84	57,84	58,83	58,83	58,78	58,78				
							135460_A	186719,80	432857,18	1,5	N	28,28	29,45	38,13	38,39				43,77	43,74	44,72	44,72	44,77	44,77	44,83	44,83		
							135460_B	186719,80	432857,18	4,5	N	33,11	34,30	43,72	44,03				48,52	48,48	49,63	49,63	49,70	49,66	49,74	49,74		
							135460_C	186719,80	432857,18	7,5	N	33,82	35,21	45,27	45,56				52,14	52,12	53,01	53,01	53,05	53,07	53,12	53,12		
Alfred Hitchcockstraat	28		6515LB	Nijmegen	Nijmegen	woonfunctie	47500_A	186914,99	432880,13	1,5	W	27,99	29,04	36,13	36,60				47,19	47,17	48,36	48,38	48,34	48,37				
							47500_B	186914,99	432880,13	4,5	W	32,13	33,14	39,78	40,42				49,89	49,87	50,95	50,95	50,94	50,94				
							47500_C	186914,99	432880,13	7,5	W	34,11	35,26	43,76	44,12				52,30	52,28	53,43	53,47	53,45	53,49				
							47510_A	186914,99	432880,13	1,5	O	26,02	27,15	30,51	31,12				49,29	49,28	51,39	51,39	51,41	51,41	51,42	51,42		
							47510_B	186914,99	432880,13	4,5	O	29,64	30,51	32,96	33,63				51,67	51,66	53,53	53,54	53,56	53,56				
							47510_C	186914,99	432880,13	7,5	O	32,46	33,19	36,15	36,63				52,70	52,69	54,59	54,59	54,60	54,61	54,62	54,62		
Alfred Hitchcockstraat	29		6515LB	Nijmegen	Nijmegen	woonfunctie	82790_A	186725,20	432856,87	1,5	Z	18,12	19,47	26,30	26,70				55,87	55,87	56,92	56,92	56,87	56,87				
							82790_B	186725,20	432856,87	4,5	Z	18,84	20,18	27,11	27,49				57,65	57,65	58,70	58,70	58,65	58,65				
							82790_C	186725,20	432856,87	7,5	Z	21,12	22,35	29,57	29,89				57,98	57,98	59,02	59,02	58,98	58,98				
							82800_A	186725,20	432856,87	1,5	N	26,28	27,91	37,24	37,49				44,76	44,74	45,74	45,74	45,78	45,77	45,81	45,8		

Adres							Rekenpunt				Industrielaawai L _{etmaal} in [dB(A)]				Toename industrielaawai t.o.v. HS_BB				Cumulatie van geluid (TS alleen met PLAN)																																					
Straatnaam	Huisnummer	Toevoeging	Postcode	Plaatsnaam	Gemeentenaam	BAGbestemming	Rekenpunt	X	Y	Hoogte	Gevel	Orientatie	HS	HS_BB	MS	TS_BB	en	NB	MS	en	NB	MS	HS_BB	MS	TS_BB	en	NB	MS	HS_BB	MS	TS_BB	en	NB	MS	HS_BB	MS	TS_BB	en	NB	MS	HS_BB	MS	TS_BB	en	NB	MS										
Alfred Hitchcockstraat	37		6515LB	Nijmegen	Nijmegen	woonfunctie	64220 A	186917.46	432897.41	1,5	O		25,44	26,72	29,87				30,54				49,75	49,75	51,61				51,61				51,61				51,61				51,61				51,61											
							64220 B	186917.46	432897.41	4,5	O		31,84	32,45	33,57				34,13				34,13				51,95	51,94	53,91				53,91				53,91				53,91				53,91				53,91							
							64220 C	186917.46	432897.41	7,5	O		29,21	29,99	33,60				34,08				34,08				52,83	52,83	54,86				54,86				54,86				54,86				54,86				54,86				54,86			
							80760 A	186761.75	432856.97	1,5	Z		18,21	19,72	27,40				27,77				27,77				55,14	55,14	56,22				56,22				56,22				56,22				56,22				56,22				56,22			
							80760 B	186761.75	432856.97	4,5	Z		19,31	20,74	28,26				28,61				28,61				57,05	57,05	58,13				58,13				58,13				58,13				58,13				58,13				58,13			
							80760 C	186761.75	432856.97	7,5	Z		22,41	23,79	31,55				31,87				31,87				57,40	57,40	58,49				58,49				58,49				58,49				58,49				58,49				58,49			
							80770 A	186761.75	432856.97	1,5	N		29,98	30,77	36,33				36,65				36,65				44,22	44,18	45,13				45,13				45,13				45,13				45,13				45,13				45,13			
							80770 B	186761.75	432856.97	4,5	N		34,42	35,05	39,11				39,41				39,41				47,28	47,23	48,04				48,04				48,04				48,04				48,04				48,04				48,04			
							80770 C	186761.75	432856.97	7,5	N		35,37	36,28	41,84				42,14				42,14				51,44	51,41	52,14				52,14				52,14				52,14				52,14				52,14				52,14			
							9330 A	186918.11	432901.70	1,5	W		25,53	27,09	38,59				38,79				38,79				46,45	46,44	47,63				47,63				47,63				47,63				47,63				47,63				47,63			
							9330 B	186918.11	432901.70	4,5	W		28,73	30,23	41,35				41,54				41,54				48,68	48,66	49,83				49,83				49,83				49,83				49,83				49,83				49,83			
							9330 C	186918.11	432901.70	7,5	W		31,16	32,79	43,81				44,01				44,01				51,64	51,63	52,79				52,79				52,79				52,79				52,79				52,79				52,79			
9340 A	186918.11	432901.70	1,5	O		25,15	26,49	30,11				30,74				30,74				49,52	49,52	51,41				51,41				51,41				51,41				51,41				51,41				51,41										
9340 B	186918.11	432901.70	4,5	O		32,35	32,95	34,29				34,79				34,79				52,06	52,05	53,98				53,98				53,98				53,98				53,98				53,98				53,98										
9340 C	186918.11	432901.70	7,5	O		28,51	29,30	33,34				33,77				33,77				52,92	52,91	54,92				54,92				54,92				54,92				54,92				54,92				54,92										
103100 A	186767.10	432856.80	1,5	Z		18,88	20,12	27,93				28,25				28,25				55,06	55,06	56,14				56,14				56,14				56,14				56,14				56,14				56,14										
103100 B	186767.10	432856.80	4,5	Z		20,25	21,44	28,93				29,24				29,24				56,98	56,98	58,07				58,07				58,07				58,07				58,07				58,07				58,07										
103100 C	186767.10	432856.80	7,5	Z		23,15	24,33	31,64				31,94				31,94				57,34	57,34	58,43				58,43				58,43				58,43				58,43				58,43				58,43										
103110 A	186767.10	432856.80	1,5	N		29,89	30,59	35,12				35,53				35,53				44,12	44,09	44,93				44,93				44,93				44,93				44,93				44,93				44,93										
103110 B	186767.10	432856.80	4,5	N		34,04	34,85	38,57				38,87				38,87				47,67	47,62	48,35				48,35				48,35				48,35				48,35				48,35				48,35										
103110 C	186767.10	432856.80	7,5	N		36,63	37,46	41,18				41,69				41,69				52,06	52,03	52,64				52,64				52,64				52,64				52,64				52,64				52,64										
157290 A	186918.49	432905.86	1,5	W		24,64	26,41	38,35				38,54				38,54				46,23	46,22	47,53				47,53				47,53				47,53				47,53				47,53				47,53										
157290 B	186918.49	432905.86	4,5	W		27,36	29,27	40,99				41,18				41,18				48,03	48,01	49,30				49,30				49,30				49,30				49,30				49,30				49,30										
157290 C	186918.49	432905.86	7,5	W		29,34	31,41	43,20				43,39				43,39				51,17	51,15	52,37				52,37				52,37				52,37				52,37				52,37				52,37										
157300 A	186918.49	432905.86	1,5	O		25,05	25,87	30,11				30,55				30,55				49,31	49,31	51,29				51,29				51,29				51,29				51,29				51,29				51,29										
157300 B	186918.49	432905.86	4,5	O		32,64	33,06	34,41				34,79				34,79				52,07	52,06	54,02				54,02				54,02				54,02				54,02				54,02				54,02										
157300 C	186918.49	432905.86	7,5	O		27,83	28,60	33,15				33,56				33,56				52,86	52,85	54,89				54,89				54,89				54,89				54,89				54,89				54,89										
47770 A	186772.36	432856.88	1,5	Z		18,06	19,33	26,74				27,09				27,09				55,04	55,04	56,12				56,12				56,12				56,12				56,12				56,12				56,12										
47770 B	186772.36	432856.88	4,5	Z		19,13	20,43	27,81				28,15				28,15				56,99	56,99	58,06				58,06				58,06				58,06				58,06				58,06				58,06										
47770 C	186772.36	432856.88	7,5	Z		23,31	24,55	31,06				31,42				31,42				57,33	57,33	58,43				58,43				58,43				58,43				58,43				58,43				58,43										
47780 A	186772.36	432856.88	1,5	N		29,72	30,43	36,03				36,36				36,36				43,69	43,65	44,45				44,45				44,45				44,45				44,45				44,45				44,45										
47780 B	186772.36	432856.88	4,5	N		35,01	35,																																																	

Adres							Rekenpunt					Industrielaawai L _{etmaal} in [dB(A)]					Cumulatie van geluid (TS alleen met PLAN)							
																	Huidige situatie		Toekomstige situatie met plan zonder doortrekking A15		Toekomstige situatie met plan met doortrekking A15			
Straatnaam	Huisnummer	Toevoeging	Postcode	Plaatsnaam	Gemeentenaam	BAGbestemming	Rekenpunt	X	Y	Hoogte	GevelOriëntatie	HS	HS_BB_MS	TS_BB_en_NB	TS_BB_en_NB_MS	HS_BB_MS	TS_BB_en_NB	TS_BB_en_NB_MS	HS_BB_MS	HS_BB_MS	TS_BB_en_NB	TS_BB_en_NB_MS	TS_BB_en_NB	TS_BB_en_NB_MS
							42820_B	186799.60	432857.21	4,5	Z	21,47	22,43	29,08	29,40				56,86	56,86	57,97	57,97	57,93	57,93
							42820_C	186799.60	432857.21	7,5	Z	24,01	24,89	30,87	31,19				57,20	57,20	58,32	58,32	58,27	58,27
							42830_A	186799.60	432857.21	1,5	O	27,31	28,26	35,68	35,97				51,22	51,21	52,22	52,22	52,18	52,19
							42830_B	186799.60	432857.21	4,5	O	31,51	32,40	39,11	39,42				53,37	53,37	54,35	54,35	54,32	54,33
							42830_C	186799.60	432857.21	7,5	O	35,72	36,26	39,94	40,31				54,82	54,80	55,72	55,72	55,73	55,73
							42840_A	186799.60	432857.21	1,5	N	26,69	27,97	37,11	37,35				43,29	43,26	44,27	44,27	44,33	44,33
							42840_B	186799.60	432857.21	4,5	N	30,74	31,73	40,14	40,33				47,01	46,98	47,88	47,88	47,96	47,99
							42840_C	186799.60	432857.21	7,5	N	36,32	37,34	43,69	44,03				52,07	52,04	52,78	52,78	52,87	52,91
Alfred Hitchcockstraat	52		6515LB	Nijmegen	Nijmegen	woonfunctie	320_A	186911.09	432929.76	1,5	W	27,11	28,23	38,44	38,67				46,35	46,33	47,38	47,38	47,41	47,39
							320_B	186911.09	432929.76	4,5	W	30,98	31,86	41,35	41,57				48,90	48,88	49,82	49,82	49,85	49,86
							320_C	186911.09	432929.76	7,5	W	34,85	35,83	44,41	44,73				51,76	51,73	52,73	52,73	52,77	52,77
							330_A	186911.09	432929.76	1,5	Z	22,82	24,34	31,13	31,66				47,50	47,49	49,81	49,81	49,80	49,81
							330_B	186911.09	432929.76	4,5	Z	24,06	25,38	32,32	32,74				49,95	49,94	52,26	52,26	52,26	52,26
							330_C	186911.09	432929.76	7,5	Z	20,88	22,55	32,46	32,69				51,54	51,54	53,67	53,67	53,67	53,67
							340_A	186911.09	432929.76	1,5	O	34,01	34,81	36,12	36,74				50,90	50,88	54,12	54,12	54,14	54,14
							340_B	186911.09	432929.76	4,5	O	35,96	36,71	37,67	38,27				52,99	52,97	56,08	56,08	56,09	56,09
							340_C	186911.09	432929.76	7,5	O	36,44	37,17	37,79	38,40				53,35	53,33	56,38	56,38	56,39	56,39
							350_A	186911.09	432929.76	1,5	N	30,82	31,92	35,12	35,68				49,46	49,44	50,78	50,78	50,80	50,85
							350_B	186911.09	432929.76	4,5	N	30,66	32,53	37,16	37,78				51,43	51,42	52,68	52,70	52,73	52,75
							350_C	186911.09	432929.76	7,5	N	38,03	38,94	44,35	44,77				52,73	52,69	54,03	54,03	54,07	54,13
Alfred Hitchcockstraat	53		6515LB	Nijmegen	Nijmegen	woonfunctie	143660_A	186821.27	432856.88	1,5	W	28,05	29,25	36,96	37,52				51,84	51,84	52,92	52,92	52,89	52,90
							143660_B	186821.27	432856.88	4,5	W	31,67	32,82	40,71	41,20				53,86	53,85	54,91	54,91	54,88	54,90
							143660_C	186821.27	432856.88	7,5	W	32,62	34,20	43,90	44,27				55,24	55,23	56,26	56,26	56,28	56,28
							143670_A	186821.27	432856.88	1,5	Z	19,14	20,77	29,13	29,47				54,75	54,75	55,90	55,90	55,86	55,86
							143670_B	186821.27	432856.88	4,5	Z	20,16	21,61	29,54	29,87				56,56	56,56	57,68	57,68	57,63	57,63
							143670_C	186821.27	432856.88	7,5	Z	22,22	23,54	31,22	31,54				56,95	56,95	58,08	58,08	58,03	58,04
							143680_A	186821.27	432856.88	1,5	N	28,68	29,94	36,91	37,47				44,09	44,06	44,92	44,92	45,01	45,06
							143680_B	186821.27	432856.88	4,5	N	31,71	33,04	40,92	41,41				47,47	47,44	48,36	48,36	48,44	48,50
							143680_C	186821.27	432856.88	7,5	N	33,16	34,74	43,74	44,11				52,44	52,42	53,18	53,18	53,22	53,26
Alfred Hitchcockstraat	54		6515LB	Nijmegen	Nijmegen	woonfunctie	320_A	186925.64	432935.48	1,5	W	27,11	28,23	38,44	38,67				46,35	46,33	47,38	47,38	47,41	47,39
							320_B	186925.64	432935.48	4,5	W	30,98	31,86	41,35	41,57				48,90	48,88	49,82	49,82	49,85	49,86
							320_C	186925.64	432935.48	7,5	W	34,85	35,83	44,41	44,73				51,76	51,73	52,73	52,73	52,77	52,77
							330_A	186925.64	432935.48	1,5	Z	22,82	24,34	31,13	31,66				47,50	47,49	49,81	49,81	49,80	49,81
							330_B	186925.64	432935.48	4,5	Z	24,06	25,38	32,32	32,74				49,95	49,94	52,26	52,26	52,26	52,26
							330_C	186925.64	432935.48	7,5	Z	20,88	22,55	32,46	32,69				51,54	51,54	53,67	53,67	53,67	53,67
							340_A	186925.64	432935.48	1,5	O	34,01	34,81	36,12	36,74				50,90	50,88	54,12	54,12	54,14	54,14
							340_B	186925.64	432935.48	4,5	O	35,96	36,71	37,67	38,27				52,99	52,97	56,08	56,08	56,09	56,09
							340_C	186925.64	432935.48	7,5	O	36,44	37,17	37,79	38,40				53,35	53,33	56,38	56,38	56,39	56,39
							350_A	186925.64	432935.48	1,5	N	30,82	31,92	35,12	35,68				49,46	49,44	50,78	50,78	50,80	50,85
							350_B	186925.64	432935.48	4,5	N	30,66	32,53	37,16	37,78				51,43	51,42	52,68	52,70	52,73	52,75
							350_C	186925.64	432935.48	7,5	N	38,03	38,94	44,35	44,77				52,73	52,69	54,03	54,03	54,07	54,13
Alfred Hitchcockstraat	55		6515LB	Nijmegen	Nijmegen	woonfunctie	125270_A	186826.94	432856.87	1,5	Z	18,25	19,69	28,16	28,47				54,66	54,66	55,83	55,83	55,79	55,79
							125270_B	186826.94	432856.87	4,5	Z	19,16	20,51	28,75	29,05				56,47	56,47	57,61	57,61	57,57	57,57
							125270_C	186826.94	432856.87	7,5	Z	21,53	22,82	31,02	31,30				56,89	56,89	58,03	58,03	57,98	57,98
							125280_A	186826.94	432856.87	1,5	N	27,40	28,55	35,94	36,24				44,11	44,09	45,09	45,09	45,13	45,17
							125280_B	186826.94	432856.87	4,5	N	34,86	35,60	39,21	39,57				48,11	48,07	48,90	48,90	48,94	48,99
							125280_C	186826.94	432856.87	7,5	N	35,51	36,47	41,91	42,22				52,66	52,64	53,34	53,34	53,42	53,44
Alfred Hitchcockstraat	56		6515LB	Nijmegen	Nijmegen	woonfunctie	320_A	186920.70	432932.62	1,5	W	27,11	28,23	38,44	38,67				46,35	46,33	47,38	47,38	47,41	47,39
							320_B	186920.70	432932.62	4,5	W	30,98	31,86	41,35	41,57				48,90	48,88	49,82	49,82	49,85	49,86
							320_C	186920.70	432932.62	7,5	W	34,85	35,83	44,41	44,73				51,76	51,73	52,73	52,73	52,77	52,77
							330_A	186920.70	432932.62	1,5	Z	22,82	24,34	31,13	31,66				47,50	47,49	49,81	49,81	49,80	49,81
							330_B	186920.70	432932.62	4,5	Z	24,06	25,38	32,32	32,74				49,95	49,94	52,26	52,26	52,26	52,

Adres							Rekenpunt				Industrielaawai L _{etmaal} in [dB(A)]				Toename industrielaawai t.o.v. HS_BB				Cumulatie van geluid (TS alleen met PLAN)							
																			Huidige situatie		Toekomstige situatie met plan zonder doortrekking A15		Toekomstige situatie met plan met doortrekking A15			
Straatnaam	Huisnummer	Toevoeging	Postcode	Plaatsnaam	Gemeentenaam	BAGbestemming	Rekenpunt	X	Y	Hoogte	GevelOriëntatie	HS	HS_BB_MS	TS_BB_en_NB	TS_BB_en_NB_MS	HS_BB_MS	TS_BB_en_NB	TS_BB_en_NB_MS	HS_BB	HS_BB_MS	TS_BB_en_NB	TS_BB_en_NB_MS	TS_BB_en_NB	TS_BB_en_NB_MS	TS_BB_en_NB	TS_BB_en_NB_MS
							330_C	186925.51	432930.02	7,5	Z	20,88	22,55	32,46	32,69				51,54	51,54	53,67	53,67	53,67	53,67	53,67	53,67
							340_A	186925.51	432930.02	1,5	O	34,01	34,81	36,12	36,74				50,90	50,88	54,12	54,12	54,14	54,13	54,14	54,14
							340_B	186925.51	432930.02	4,5	O	35,96	36,71	37,67	38,27				52,99	52,97	56,08	56,08	56,09	56,08	56,09	56,09
							340_C	186925.51	432930.02	7,5	O	36,44	37,17	37,79	38,40				53,35	53,33	56,38	56,38	56,39	56,38	56,39	56,39
							350_A	186925.51	432930.02	1,5	N	30,82	31,92	35,12	35,68				49,46	49,44	50,78	50,78	50,80	50,83	50,85	50,85
							350_B	186925.51	432930.02	4,5	N	30,66	32,53	37,16	37,78				51,43	51,42	52,68	52,68	52,70	52,73	52,75	52,75
							350_C	186925.51	432930.02	7,5	N	38,03	38,94	44,35	44,77				52,73	52,69	54,03	54,03	54,07	54,09	54,13	54,13
Alfred Hitchcockstraat	63	-	6515LB	Nijmegen	Nijmegen	woonfunctie	86970_A	186848.00	432857.14	1,5	Z	18,13	19,19	25,95	26,31				54,63	54,63	55,82	55,82	55,82	55,78	55,78	55,78
							86970_B	186848.00	432857.14	4,5	Z	18,97	20,02	26,87	27,21				56,35	56,35	57,51	57,51	57,51	57,47	57,47	57,47
							86970_C	186848.00	432857.14	7,5	Z	21,78	22,76	29,68	29,98				56,78	56,78	57,95	57,95	57,95	57,91	57,91	57,91
							86980_A	186848.00	432857.14	1,5	N	30,94	31,61	36,62	36,93				44,66	44,62	45,44	45,44	45,48	45,51	45,51	45,51
							86980_B	186848.00	432857.14	4,5	N	36,47	37,27	40,92	41,52				48,73	48,66	49,34	49,34	49,43	49,42	49,42	49,51
							86980_C	186848.00	432857.14	7,5	N	37,15	37,98	44,19	44,56				53,20	53,17	53,89	53,89	53,92	53,98	54,02	54,02
Alfred Hitchcockstraat	64	-	6515LB	Nijmegen	Nijmegen	woonfunctie	320_A	186932.66	432935.74	1,5	W	27,11	28,23	38,44	38,67				46,35	46,33	47,38	47,38	47,41	47,39	47,42	47,42
							320_B	186932.66	432935.74	4,5	W	30,98	31,86	41,35	41,57				48,90	48,88	49,82	49,82	49,85	49,83	49,86	49,86
							320_C	186932.66	432935.74	7,5	W	34,85	35,83	44,41	44,73				51,76	51,73	52,73	52,73	52,77	52,77	52,77	52,81
							330_A	186932.66	432935.74	1,5	Z	22,82	24,34	31,13	31,66				47,50	47,49	49,81	49,81	49,81	49,80	49,81	49,81
							330_B	186932.66	432935.74	4,5	Z	24,06	25,38	32,32	32,69				49,95	49,94	52,26	52,26	52,27	52,26	52,26	52,26
							330_C	186932.66	432935.74	7,5	Z	20,88	22,55	32,46	32,69				51,54	51,54	53,67	53,67	53,67	53,67	53,67	53,67
							340_A	186932.66	432935.74	1,5	O	34,01	34,81	36,12	36,74				50,90	50,88	54,12	54,12	54,14	54,13	54,14	54,14
							340_B	186932.66	432935.74	4,5	O	35,96	36,71	37,67	38,27				52,99	52,97	56,08	56,08	56,09	56,08	56,09	56,09
							340_C	186932.66	432935.74	7,5	O	36,44	37,17	37,79	38,40				53,35	53,33	56,38	56,38	56,39	56,38	56,39	56,39
							350_A	186932.66	432935.74	1,5	N	30,82	31,92	35,12	35,68				49,46	49,44	50,78	50,78	50,80	50,83	50,85	50,85
							350_B	186932.66	432935.74	4,5	N	30,66	32,53	37,16	37,78				51,43	51,42	52,68	52,68	52,70	52,73	52,75	52,75
							350_C	186932.66	432935.74	7,5	N	38,03	38,94	44,35	44,77				52,73	52,69	54,03	54,03	54,07	54,09	54,13	54,13
Alfred Hitchcockstraat	65	-	6515LB	Nijmegen	Nijmegen	woonfunctie	92060_A	186853.52	432857.14	1,5	Z	19,34	20,24	26,16	26,53				54,64	54,64	55,80	55,80	55,75	55,75	55,75	55,75
							92060_B	186853.52	432857.14	4,5	Z	20,18	21,09	27,25	27,58				56,35	56,35	57,49	57,49	57,49	57,45	57,45	57,45
							92060_C	186853.52	432857.14	7,5	Z	23,01	23,89	29,97	30,29				56,79	56,79	57,95	57,95	57,95	57,90	57,90	57,90
							92070_A	186853.52	432857.14	1,5	N	29,67	30,49	36,89	37,21				46,18	46,16	47,00	47,00	47,03	47,05	47,05	47,08
							92070_B	186853.52	432857.14	4,5	N	35,02	35,98	42,08	42,55				49,09	49,04	49,88	49,88	49,85	49,85	49,85	50,02
							92070_C	186853.52	432857.14	7,5	N	37,16	38,04	44,29	44,67				53,35	53,32	54,07	54,07	54,11	54,17	54,17	54,21
Alfred Hitchcockstraat	66	-	6515LB	Nijmegen	Nijmegen	woonfunctie	320_A	186937.46	432935.74	1,5	W	27,11	28,23	38,44	38,67				46,35	46,33	47,38	47,38	47,41	47,39	47,42	47,42
							320_B	186937.46	432935.74	4,5	W	30,98	31,86	41,35	41,57				48,90	48,88	49,82	49,82	49,85	49,83	49,86	49,86
							320_C	186937.46	432935.74	7,5	W	34,85	35,83	44,41	44,73				51,76	51,73	52,73	52,73	52,77	52,77	52,77	52,81
							330_A	186937.46	432935.74	1,5	Z	22,82	24,34	31,13	31,66				47,50	47,49	49,81	49,81	49,81	49,80	49,81	49,81
							330_B	186937.46	432935.74	4,5	Z	24,06	25,38	32,32	32,74				49,95	49,94	52,26	52,26	52,27	52,26	52,26	52,26
							330_C	186937.46	432935.74	7,5	Z	20,88	22,55	32,46	32,69				51,54	51,54	53,67	53,67	53,67	53,67	53,67	53,67
							340_A	186937.46	432935.74	1,5	O	34,01	34,81	36,12	36,74				50,90	50,88	54,12	54,12	54,14	54,13	54,14	54,14
							340_B	186937.46	432935.74	4,5	O	35,96	36,71	37,67	38,27				52,99	52,97	56,08	56,08	56,09	56,08	56,09	56,09
							340_C	186937.46	432935.74	7,5	O	36,44	37,17	37,79	38,40				53,35	53,33	56,38	56,38	56,39	56,38	56,39	56,39
							350_A	186937.46	432935.74	1,5	N	30,82	31,92	35,12	35,68				49,46	49,44	50,78	50,78	50,80	50,83	50,85	50,85
							350_B	186937.46	432935.74	4,5	N	30,66	32,53	37,16	37,78				51,43	51,42	52,68	52,68	52,70	52,73	52,75	52,75
							350_C	186937.46	432935.74	7,5	N	38,03	38,94	44,35	44,77				52,73	52,69	54,03	54,03	54,07	54,09	54,13	54,13
Alfred Hitchcockstraat	67	-	6515LB	Nijmegen	Nijmegen	woonfunctie	37670_A	186859.49	432856.50	1,5	Z	19,33	20,20	26,16	26,52				54,61	54,61	55,83	55,83	55,79	55,79	55,79	55,79
							37670_B	186859.49	432856.50	4,5	Z	20,24	21,14	27,30	27,64				56,39	56,39	57,58	57,58	57,58	57,54	57,54	57,54
							37670_C	186859.49	432856.50	7,5	Z	23,12	23,98	29,95	30,27				56,84	56,84	58,03	58,03	58,03	57,99	57,99	57,99
							37680_A	186859.49	432856.50	1,5	N	27,92	28,97	38,29	38,52				45,62	45,60	46,63	46,63	46,66	46,68	46,68	46,71
							37680_B																			

Adres							Rekenpunt				Industrielaawai L _{etmaal} in [dB(A)]				Cumulatie van geluid (TS alleen met PLAN)							
															Huidige situatie		Toekomstige situatie met plan zonder doortrekking A15		Toekomstige situatie met plan met doortrekking A15			
Straatnaam	Huisnummer	Toevoeging	Postcode	Plaatsnaam	Gemeentenaam	BAGbestemming	Rekenpunt	X	Y	Hoogte	GevelOriente	HS	HS_BB_MS	TS_BB_en_NB	TS_BB_en_NB_MS	HS_BB_MS	TS_BB_en_NB	TS_BB_en_NB_MS	HS_BB_MS	TS_BB_en_NB	TS_BB_en_NB_MS	
							149700 B	186880,25	432898,08	4,5	W	32,40	33,53	41,47	41,90				48,28	48,25	49,10	49,17
							149700 C	186880,25	432898,08	7,5	W	34,23	35,43	43,94	44,28				51,39	51,37	52,35	52,39
							149710 A	186880,25	432898,08	1,5	O	29,50	30,46	38,07	38,40				46,61	46,59	47,74	47,78
							149710 B	186880,25	432898,08	4,5	O	35,74	36,35	41,10	41,43				49,02	48,98	50,09	50,13
							149710 C	186880,25	432898,08	7,5	O	36,55	37,06	39,69	40,10				51,74	51,72	52,64	52,66
Alfred Hitchcockstraat	86	-	6515LB	Nijmegen	Nijmegen	woonfunctie	320 A	186949,68	432930,15	1,5	W	27,11	28,23	38,44	38,67				46,35	46,33	47,38	47,41
							320 B	186949,68	432930,15	4,5	W	30,98	31,86	41,35	41,57				48,90	48,88	49,82	49,85
							320 C	186949,68	432930,15	7,5	W	34,85	35,83	44,41	44,73				51,76	51,73	52,73	52,77
							330 A	186949,68	432930,15	1,5	Z	22,82	24,34	31,13	31,66				47,50	47,49	49,81	49,81
							330 B	186949,68	432930,15	4,5	Z	24,06	25,38	32,32	32,74				49,95	49,94	52,26	52,27
							330 C	186949,68	432930,15	7,5	Z	20,88	22,55	32,46	32,69				51,54	51,54	53,67	53,67
							340 A	186949,68	432930,15	1,5	O	34,01	34,81	36,12	36,74				50,90	50,88	54,12	54,14
							340 B	186949,68	432930,15	4,5	O	35,96	36,71	37,67	38,27				52,99	52,97	56,08	56,09
							340 C	186949,68	432930,15	7,5	O	36,44	37,17	37,79	38,40				53,35	53,33	56,38	56,39
							350 A	186949,68	432930,15	1,5	N	30,82	31,92	35,12	35,68				49,46	49,44	50,78	50,80
							350 B	186949,68	432930,15	4,5	N	30,66	32,53	37,16	37,78				51,43	51,42	52,68	52,70
							350 C	186949,68	432930,15	7,5	N	38,03	38,94	44,35	44,77				52,73	52,69	54,03	54,07
Alfred Hitchcockstraat	87	-	6515LB	Nijmegen	Nijmegen	woonfunctie	114940 A	186880,45	432902,92	1,5	W	28,50	29,62	36,58	36,99				43,79	43,76	44,69	44,74
							114940 B	186880,45	432902,92	4,5	W	32,74	33,83	41,17	41,65				48,65	48,62	49,38	49,44
							114940 C	186880,45	432902,92	7,5	W	34,23	35,40	43,84	44,17				51,18	51,15	52,16	52,20
							114950 A	186880,45	432902,92	1,5	O	29,12	30,37	37,90	38,32				47,39	47,37	48,37	48,41
							114950 B	186880,45	432902,92	4,5	O	35,57	36,28	41,36	41,72				49,37	49,33	50,39	50,44
							114950 C	186880,45	432902,92	7,5	O	36,75	37,37	41,76	42,11				51,76	51,73	52,71	52,74
Alfred Hitchcockstraat	88	-	6515LB	Nijmegen	Nijmegen	woonfunctie	320 A	186955,91	432936,00	1,5	W	27,11	28,23	38,44	38,67				46,35	46,33	47,38	47,41
							320 B	186955,91	432936,00	4,5	W	30,98	31,86	41,35	41,57				48,90	48,88	49,82	49,85
							320 C	186955,91	432936,00	7,5	W	34,85	35,83	44,41	44,73				51,76	51,73	52,73	52,77
							330 A	186955,91	432936,00	1,5	Z	22,82	24,34	31,13	31,66				47,50	47,49	49,81	49,81
							330 B	186955,91	432936,00	4,5	Z	24,06	25,38	32,32	32,74				49,95	49,94	52,26	52,27
							330 C	186955,91	432936,00	7,5	Z	20,88	22,55	32,46	32,69				51,54	51,54	53,67	53,67
							340 A	186955,91	432936,00	1,5	O	34,01	34,81	36,12	36,74				50,90	50,88	54,12	54,14
							340 B	186955,91	432936,00	4,5	O	35,96	36,71	37,67	38,27				52,99	52,97	56,08	56,09
							340 C	186955,91	432936,00	7,5	O	36,44	37,17	37,79	38,40				53,35	53,33	56,38	56,39
							350 A	186955,91	432936,00	1,5	N	30,82	31,92	35,12	35,68				49,46	49,44	50,78	50,80
							350 B	186955,91	432936,00	4,5	N	30,66	32,53	37,16	37,78				51,43	51,42	52,68	52,70
							350 C	186955,91	432936,00	7,5	N	38,03	38,94	44,35	44,77				52,73	52,69	54,03	54,07
Alfred Hitchcockstraat	89	-	6515LB	Nijmegen	Nijmegen	woonfunctie	650 A	186880,32	432908,45	1,5	W	28,66	29,74	35,96	36,44				43,44	43,40	44,29	44,36
							650 B	186880,32	432908,45	4,5	W	32,72	33,72	40,39	40,92				47,40	47,36	48,22	48,31
							650 C	186880,32	432908,45	7,5	W	33,90	35,05	43,30	43,62				50,76	50,74	51,74	51,78
							660 A	186880,32	432908,45	1,5	O	28,78	30,25	37,20	37,69				47,25	47,23	48,28	48,32
							660 B	186880,32	432908,45	4,5	O	34,31	35,19	40,77	41,16				49,16	49,13	50,23	50,27
							660 C	186880,32	432908,45	7,5	O	36,94	37,64	42,10	42,46				51,61	51,58	52,58	52,61
Alfred Hitchcockstraat	90	-	6515LB	Nijmegen	Nijmegen	woonfunctie	320 A	186960,20	432936,00	1,5	W	27,11	28,23	38,44	38,67				46,35	46,33	47,38	47,41
							320 B	186960,20	432936,00	4,5	W	30,98	31,86	41,35	41,57				48,90	48,88	49,82	49,85
							320 C	186960,20	432936,00	7,5	W	34,85	35,83	44,41	44,73				51,76	51,73	52,73	52,77
							330 A	186960,20	432936,00	1,5	Z	22,82	24,34	31,13	31,66				47,50	47,49	49,81	49,81
							330 B	186960,20	432936,00	4,5	Z	24,06	25,38	32,32	32,74				49,95	49,94	52,26	52,27
							330 C	186960,20	432936,00	7,5	Z	20,88	22,55	32,46	32,69				51,54	51,54	53,67	53,67
							340 A	186960,20	432936,00	1,5	O	34,01	34,81	36,12	36,74				50,90	50,88	54,12	54,14
							340 B	186960,20	432936,00	4,5	O	35,96	36,71	37,67	38,27				52,99	52,97	56,08	56,09
							340 C	186960,20	432936,00	7,5	O	36,44	37,17	37,79	38,40				53,35	53,33	56,38	56,39
							350 A	186960,20	432936,00	1,5	N	30,82	31,92	35,12	35,68				49,46	49,44	50,78	50,80
							350 B	186960,20	432936,00	4,5	N	30,66	32,53	37,16	37,78				51,43	51,42	52,68	52,70
							350 C	186960,20	432936,00	7,5	N	38,03	38,94	44,35	44,77				52,73	52,69	54,03	54,07
Alfred Hitchcockstraat	91	-	6515LB	Nijmegen	Nijmegen	woonfunctie	74400 A	186880,28	432914,40	1,5	W	29,24	30,07	35,13	35,62				43,46	43,42	44,28	44,34
							74400 B	186880,28	432914,40	4,5	W	32,60	33,47	38,52	39,12				46,96	46,91	47,66	47,73
							74400 C	186880,28	432914,40	7,5	W	32,45	33,64	41,33	41,62				50,49	50,47	51,35	51,38
							74410 A	186880,28	432914,40	1,5	O	28,55	29,93	35,44	36,00				46,34	46,32	47,58	47,61
							74410 B	186880,28	432914,40	4,5	O	32,72	33,83	39,11	39,56							

Adres							Rekenpunt				Industrielaawai L _{etmaal} in [dB(A)]				Toename industrielaawai t.o.v. HS_BB				Cumulatie van geluid (TS alleen met PLAN)																
Straatnaam	Huisnummer	Toevoeging	Postcode	Plaatsnaam	Gemeentenaam	BAGbestemming	Rekenpunt	X	Y	Hoogte	GevelOriëntatie	HS	HS_BB_MS	TS_BB_en_NB	TS_BB_en_NB_MS	HS_BB_MS	TS_BB_en_NB	TS_BB_en_NB_MS	HS_BB	HS_BB_MS	TS_BB_en_NB	TS_BB_en_NB_MS	TS_BB_en_NB	TS_BB_en_NB_MS	TS_BB_en_NB	TS_BB_en_NB_MS									
Ananta Toerstraat	3-		6515ZH	Nijmegen	Nijmegen	woonfunctie	61690_C	187206.82	432428.93	7,5	O	26,21	26,83	30,46	30,82					52,15	52,14	53,17	53,17	53,17	53,22	53,22	53,22								
							96120_A	187207.23	432434.42	1,5	W	29,45	30,09	32,70	33,12					42,33	42,29	43,04	43,08	43,10	43,10	43,10	43,10	43,10	43,14	43,14					
							96120_B	187207.23	432434.42	4,5	W	31,92	32,48	34,98	35,37					45,12	45,08	45,73	45,77	45,77	45,77	45,77	45,77	45,77	45,77	45,77	45,83	45,83			
							96120_C	187207.23	432434.42	7,5	W	33,07	33,90	39,82	40,16					49,88	49,86	50,75	50,78	50,81	50,81	50,81	50,81	50,81	50,81	50,81	50,81	50,84	50,84		
							96130_A	187207.23	432434.42	1,5	O	26,29	26,93	32,12	32,43					43,65	43,63	44,47	44,49	44,49	44,49	44,49	44,49	44,49	44,49	44,49	44,49	44,54	44,54		
							96130_B	187207.23	432434.42	4,5	O	25,80	26,66	34,13	34,42					47,28	47,27	48,08	48,09	48,09	48,13	48,13	48,13	48,13	48,13	48,13	48,13	48,14	48,14		
Ananta Toerstraat	4-		6515ZH	Nijmegen	Nijmegen	woonfunctie	96130_C	187207.23	432434.42	7,5	O	26,08	26,79	31,78	32,15					52,16	52,16	53,18	53,18	53,19	53,25	53,25	53,25								
							16770_A	187233.60	432432.22	1,5	ZW	28,49	29,24	34,16	34,55					43,36	43,33	44,10	44,14	44,14	44,14	44,14	44,14	44,14	44,14	44,18	44,18				
							16770_B	187233.60	432432.22	4,5	ZW	28,16	29,58	36,43	36,83					46,56	46,55	47,29	47,32	47,32	47,32	47,32	47,32	47,32	47,32	47,32	47,37	47,37			
							16770_C	187233.60	432432.22	7,5	ZW	27,75	29,30	36,92	37,32					50,76	50,76	51,53	51,55	51,59	51,59	51,59	51,59	51,59	51,59	51,59	51,61	51,61			
							16780_A	187233.60	432432.22	1,5	Z	26,44	27,06	31,30	31,63					41,78	41,75	42,46	42,49	42,49	42,49	42,49	42,49	42,49	42,49	42,49	42,49	42,55	42,55		
							16780_B	187233.60	432432.22	4,5	Z	23,37	24,67	31,98	32,34					45,19	45,18	45,82	45,83	45,83	45,83	45,83	45,83	45,83	45,83	45,83	45,83	45,89	45,89		
							16780_C	187233.60	432432.22	7,5	Z	21,10	22,74	31,20	31,48					51,50	51,50	52,22	52,22	52,28	52,28	52,28	52,28	52,28	52,28	52,28	52,28	52,28	52,28	52,28	
							16790_A	187233.60	432432.22	1,5	O	25,99	26,47	30,02	30,33					45,19	45,18	45,83	45,84	45,84	45,84	45,84	45,84	45,84	45,84	45,84	45,84	45,84	45,89	45,89	
							16790_B	187233.60	432432.22	4,5	O	28,30	28,88	33,81	34,05					48,28	48,27	48,96	48,97	48,97	48,97	48,97	48,97	48,97	48,97	48,97	48,97	48,97	49,02	49,02	
							16790_C	187233.60	432432.22	7,5	O	27,28	28,02	31,77	32,22					52,91	52,91	53,84	53,84	53,84	53,84	53,84	53,84	53,84	53,84	53,84	53,84	53,84	53,90	53,90	
Ananta Toerstraat	5-		6515ZH	Nijmegen	Nijmegen	woonfunctie	7340_A	187207.23	432440.00	1,5	W	20,88	22,24	31,02	31,42					40,61	40,60	41,46	41,50	41,51	41,51	41,51	41,51	41,54	41,54						
							7340_B	187207.23	432440.00	4,5	W	22,94	24,61	33,82	34,21					43,32	43,30	44,17	44,21	44,21	44,21	44,21	44,21	44,21	44,21	44,21	44,24	44,24			
							7340_C	187207.23	432440.00	7,5	W	27,98	29,87	40,82	41,11					48,21	48,19	49,33	49,37	49,37	49,37	49,37	49,37	49,37	49,37	49,37	49,37	49,41	49,41		
							7350_A	187207.23	432440.00	1,5	Z	19,38	21,13	27,43	27,97					39,63	39,61	40,27	40,30	40,31	40,31	40,31	40,31	40,31	40,31	40,31	40,31	40,31	40,34	40,34	
							7350_B	187207.23	432440.00	4,5	Z	21,11	23,08	28,42	29,15					42,10	42,09	42,64	42,67	42,69	42,69	42,69	42,69	42,69	42,69	42,69	42,69	42,72	42,72		
							7350_C	187207.23	432440.00	7,5	Z	25,69	27,19	32,41	32,81					46,77	46,76	47,31	47,34	47,37	47,37	47,37	47,37	47,37	47,37	47,37	47,37	47,37	47,40	47,40	
							7360_A	187207.23	432440.00	1,5	O	23,01	24,09	31,46	31,76					43,31	43,30	44,13	44,14	44,14	44,14	44,14	44,14	44,14	44,14	44,14	44,14	44,14	44,19	44,19	
							7360_B	187207.23	432440.00	4,5	O	23,93	25,17	34,29	34,52					47,09	47,09	47,91	47,92	47,92	47,92	47,92	47,92	47,92	47,92	47,92	47,92	47,92	47,96	47,96	
							7360_C	187207.23	432440.00	7,5	O	24,77	25,61	31,03	31,42					51,91	51,91	52,95	52,95	52,95	52,95	52,95	52,95	52,95	52,95	52,95	52,95	52,95	53,00	53,00	
							7370_A	187207.23	432440.00	1,5	N	25,68	26,58	31,72	32,14					40,51	40,47	41,29	41,34	41,34	41,34	41,34	41,34	41,34	41,34	41,34	41,34	41,34	41,38	41,38	
							7370_B	187207.23	432440.00	4,5	N	26,26	27,57	34,14	34,55					43,15	43,13	43,92	43,97	43,97	43,97	43,97	43,97	43,97	43,97	43,97	43,97	43,97	44,01	44,01	
							7370_C	187207.23	432440.00	7,5	N	29,09	30,80	40,68	40,96					47,88	47,86	49,05	49,05	49,09	49,10	49,10	49,10	49,10	49,10	49,10	49,10	49,10	49,14	49,14	
							119900_A	187233.50	432437.83	1,5	ZW	28,38	29,17	34,22	34,63					43,05	43,02	43,89	43,93	43,94	43,94	43,94	43,94	43,94	43,94	43,94	43,94	43,94	43,94	43,98	43,98
							119900_B	187233.50	432437.83	4,5	ZW	31,92	32,69	37,46	37,86					46,36	46,32	47,16	47,21	47,21	47,21	47,21	47,21	47,21	47,21	47,21	47,21	47,21	47,21	47,26	47,26
119900_C	187233.50	432437.83	7,5	ZW	31,13	31,98	38,44	38,77					50,48	50,47	51,33	51,35	51,40	51,40	51,40	51,40	51,40	51,40	51,40	51,40	51,40	51,40	51,41	51,41							
119910_A	187233.50	432437.83	1,5	Z	16,44	17,24	24,00	24,28					42,23	42,23	42,89	42,89	42,89	42,89	42,89	42,89	42,89	42,89	42,89	42,89	42,89	42,89	42,94	42,94							
119910_B	187233.50	432437.83	4,5	Z	18,83	19,53	26,01	26,28					46,02	46,02	46,67	46,67	46,67	46,67	46,67	46,67	46,67	46,67	46,67	46,67	46,67	46,67	46,71	46,71							
119910_C	187233.50	432437.83	7,5	Z	21,38	21,99	27,43	27,71					51,06	51,06	51,97	51,97	52,03	52,03	52,03	52,03	52,03	52,03	52,03	52,03	52,03	52,03	52,03	52,03							
119920_A	187233.50	432437.83	1,5	O	16,11	17,81	26,40	26,66					43,21	43,21	43,88	43,88	43,88	43,88	43,88	43,88	43,88	43,88	43,88	43,88	43,88	43,88	43,93	43,93							
119920_B	187233.50	432437.83	4,5	O	17,84	20,26	30,99	31,18					47,22	47,22	47,90	47,90	47,94	47,94	47,94	47,94	47,94	47,94	47,94	47,94	47,94	47,94	47,94	47,94							
119920_C	187233.50	432437.83	7,5	O	19,36	20,08	25,41	25,71					51,39	51,39	52,24	52,24	52,28	52,28	52,28	52,28	52,28	52,28	52,28	52,28	52,28	52,28	52,29	52,29							
119930_A	187233.50	432437.83	1,5	N	16,34	17,90	27,32	27,55					42,32	42,32	43,03	43,04	43,04	43,04	43,04	43,04	43,04	43,04	43,04	43,04	43,04	43,04	43,09	43,09							
119930_B	187233.50	432437.83	4,5	N	18,75	20,96	31,76	31,96					45,66	45,66	46,41	46,42	46,46	46,46	46,46	46,46	46,46	46,46	46,46	46,46	46,46	46,46	46,47	46,47							
119930_C	187233.50	432437.83	7,5	N	20,51	21,44	28,03	28,34					50,18	50,18	51,09	51,09	51,15	51,15	51,15	51,15	51,15	51,15	51,15	51,15	51,15	51,15	51,15	51,15							
Ananta Toerstraat	7-		6515ZH	Nijmegen	Nijmegen	woonfunctie	4																												

Adres							Rekenpunt					Industrielaawai L _{etmaal} in [dB(A)]					Cumulatie van geluid (TS alleen met PLAN)											
																	Toename industrielaawai t.o.v. HS_BB					Huidige situatie		Toekomstige situatie met plan zonder doortrekking A15			Toekomstige situatie met plan met doortrekking A15	
Straatnaam	Huisnummer	Toevoeging	Postcode	Plaatsnaam	Gemeentenaam	BAGbestemming	Rekenpunt	X	Y	Hoogte	Gevel	Orientatie	HS	HS_BB_MS	TS_BB_en_NB	TS_BB_en_NB_MS	HS_BB_MS	TS_BB_en_NB	TS_BB_en_NB_MS	HS_BB	HS_BB_MS	TS_BB_en_NB	TS_BB_en_NB_MS	TS_BB_en_NB	TS_BB_en_NB_MS	TS_BB_en_NB	TS_BB_en_NB_MS	
							153130_A	187233.17	432466.78	1,5	O		17,37	19,18	26,34	26,72				42,06	42,06	42,78	42,78	42,78	42,78	42,78	42,78	42,83
							153130_B	187233.17	432466.78	4,5	O		19,73	21,22	28,80	29,16				45,48	45,48	46,21	46,21	46,21	46,21	46,21	46,21	46,25
							153130_C	187233.17	432466.78	7,5	O		24,07	24,67	28,62	29,02				50,39	50,39	51,23	51,23	51,23	51,23	51,23	51,23	51,27
							153140_A	187233.17	432466.78	1,5	N		17,86	19,77	29,86	30,12				42,14	42,13	42,95	42,95	42,95	42,95	42,95	42,95	43,00
							153140_B	187233.17	432466.78	4,5	N		19,98	21,95	31,97	32,25				45,37	45,37	46,20	46,20	46,20	46,20	46,20	46,20	46,25
							153140_C	187233.17	432466.78	7,5	N		24,01	25,09	31,26	31,68				50,13	50,12	51,09	51,09	51,09	51,09	51,09	51,09	51,15
Ananta Toerstraat	15	-	6515ZH	Nijmegen	Nijmegen	woonfunctie	54220_A	187206.32	432475.57	1,5	W		25,76	26,78	32,70	33,06				42,49	42,47	43,28	43,28	43,28	43,28	43,33	43,37	
							54220_B	187206.32	432475.57	4,5	W		28,02	29,18	34,94	35,33				45,55	45,53	46,35	46,35	46,35	46,35	46,35	46,40	
							54220_C	187206.32	432475.57	7,5	W		33,76	34,54	40,27	40,62				50,11	50,09	51,09	51,09	51,09	51,09	51,09	51,16	
							54230_A	187206.32	432475.57	1,5	O		28,49	28,97	30,99	31,38				45,72	45,70	46,83	46,83	46,83	46,83	46,83	46,89	
							54230_B	187206.32	432475.57	4,5	O		29,44	29,87	31,90	32,26				48,37	48,36	49,39	49,39	49,39	49,39	49,39	49,45	
							54230_C	187206.32	432475.57	7,5	O		29,85	30,26	32,50	32,83				51,99	51,99	53,22	53,22	53,22	53,22	53,22	53,29	
Ananta Toerstraat	16	-	6515ZH	Nijmegen	Nijmegen	woonfunctie	15240_A	187233.20	432472.12	1,5	ZW		28,15	28,93	35,14	35,46				43,81	43,78	44,60	44,60	44,60	44,60	44,63	44,67	
							15240_B	187233.20	432472.12	4,5	ZW		29,89	30,74	37,19	37,51				46,92	46,90	47,69	47,69	47,69	47,69	47,73	47,76	
							15240_C	187233.20	432472.12	7,5	ZW		32,14	33,15	40,74	41,05				50,65	50,63	51,64	51,64	51,64	51,64	51,66	51,69	
							15250_A	187233.20	432472.12	1,5	O		27,13	27,61	31,76	32,05				43,45	43,43	44,28	44,28	44,28	44,28	44,33	44,34	
							15250_B	187233.20	432472.12	4,5	O		28,31	28,88	33,36	33,67				46,93	46,92	47,73	47,73	47,73	47,73	47,73	47,79	
							15250_C	187233.20	432472.12	7,5	O		30,53	31,01	33,38	33,75				51,98	51,98	53,02	53,02	53,02	53,02	53,02	53,06	
Ananta Toerstraat	17	-	6515ZH	Nijmegen	Nijmegen	woonfunctie	145570_A	187206.32	432481.07	1,5	W		28,42	29,00	33,47	33,77				43,75	43,72	44,53	44,53	44,53	44,53	44,57	44,60	
							145570_B	187206.32	432481.07	4,5	W		30,96	31,52	35,58	35,89				46,40	46,38	47,25	47,25	47,25	47,25	47,29	47,31	
							145570_C	187206.32	432481.07	7,5	W		33,84	34,59	40,25	40,60				50,46	50,44	51,57	51,57	51,57	51,57	51,57	51,62	
							145580_A	187206.32	432481.07	1,5	O		29,53	30,02	33,36	33,69				46,95	46,93	47,86	47,86	47,86	47,86	47,89	47,90	
							145580_B	187206.32	432481.07	4,5	O		29,29	29,97	34,00	34,48				49,39	49,38	50,28	50,28	50,28	50,28	50,32	50,33	
							145580_C	187206.32	432481.07	7,5	O		30,42	30,93	33,96	34,31				52,60	52,60	53,69	53,69	53,69	53,69	53,75	53,75	
							145590_A	187206.32	432481.07	1,5	N		25,34	26,12	33,39	33,68				47,82	47,82	48,62	48,62	48,62	48,62	48,64	48,65	
							145590_B	187206.32	432481.07	4,5	N		27,33	28,17	36,38	36,66				49,41	49,40	50,30	50,30	50,30	50,30	50,32	50,33	
							145590_C	187206.32	432481.07	7,5	N		32,07	33,02	39,90	40,24				52,16	52,15	53,36	53,36	53,36	53,36	53,40	53,42	
Ananta Toerstraat	18	-	6515ZH	Nijmegen	Nijmegen	woonfunctie	119510_A	187232.93	432477.95	1,5	ZW		28,13	28,94	35,48	35,80				43,94	43,91	44,77	44,77	44,77	44,77	44,80	44,84	
							119510_B	187232.93	432477.95	4,5	ZW		29,82	30,66	37,53	37,83				47,07	47,05	47,91	47,91	47,91	47,91	47,94	47,94	
							119510_C	187232.93	432477.95	7,5	ZW		32,87	33,75	39,93	40,30				50,85	50,83	51,87	51,87	51,87	51,87	51,91	51,93	
							119520_A	187232.93	432477.95	1,5	O		28,04	28,53	32,75	33,05				43,94	43,92	44,80	44,80	44,80	44,80	44,84	44,86	
							119520_B	187232.93	432477.95	4,5	O		28,97	29,54	34,31	34,60				47,19	47,18	48,03	48,03	48,03	48,03	48,08	48,09	
							119520_C	187232.93	432477.95	7,5	O		31,27	31,84	35,75	36,10				52,15	52,15	53,24	53,24	53,24	53,24	53,30	53,31	
							119530_A	187232.93	432477.95	1,5	N		23,98	25,22	33,82	34,10				47,37	47,37	48,03	48,03	48,03	48,03	48,05	48,06	
							119530_B	187232.93	432477.95	4,5	N		26,24	27,54	36,30	36,60				49,62	49,61	50,38	50,38	50,38	50,38	50,40	50,41	
							119530_C	187232.93	432477.95	7,5	N		30,23	31,52	40,02	40,37				52,26	52,25	53,42	53,42	53,42	53,42	53,45	53,47	
Ananta Toerstraat	19	-	6515ZH	Nijmegen	Nijmegen	woonfunctie	14630_A	187202.11	432514.04	1,5	W		22,51	23,92	30,57	30,99				43,85	43,84	44,47	44,47	44,47	44,47	44,51	44,53	
							14630_B	187202.11	432514.04	4,5	W		25,98	27,07	32,72	33,12				45,98	45,97	46,55	46,55	46,55	46,55	46,60	46,62	
							14630_C	187202.11	432514.04	7,5	W		31,67	32,46	37,21	37,54				49,92	49,90	50,66	50,66	50,66	50,66	50,72	50,73	
							14640_A	187202.11	432514.04	1,5	O		20,63	21,59	29,60	29,86				44,71	44,71	45,89	45,89	45,89	45,89	45,96	45,96	
							14640_B	187202.11	432514.04	4,5	O		23,07	23,98	31,97	32,16				47,69	47,69	48,80	48,80	48,80	48,80	48,86	48,86	
							14640_C	187202.11	432514.04	7,5	O		27,14	27,96	35,51	35,72				51,87	51,86	53,10	53,10	53,10	53,10	53,16	53,17	
Ananta Toerstraat	20	-	6515ZH	Nijmegen	Nijmegen	woonfunctie	100120_A	187235.49	432500.46	1,5	W		28,91	29,63	35,24	35,64				43,86	43,83	44,58	44,58	44,58	44,58	44,61	44,65	
							100120_B	187235.49	432500.46	4,5	W		30,09	30,98	36,85	37,28				46,79	46,77	47,44	47,44	47,44	47,44	47,48	47,51	
							100130_A	187235.49	432500.46	1,5	Z		27,04	27,69	34,70	35,00				43,59	43,57	44,46	44,46	44,46	44,46	44,51	44,53	
							100130_B	187235.49	432500.46	4,5	Z		28,52	29,41	36,													

Adres							Rekenpunt					Industrielaawai L _{etmaal} in [dB(A)]				Toename industrielaawai t.o.v. HS_BB			Cumulatie van geluid (TS alleen met PLAN)							
Straatnaam	Huisnummer	Toevoeging	Postcode	Plaatsnaam	Gemeentenaam	BAGbestemming	Rekenpunt	X	Y	Hoogte	GevelOriëntatie	HS	HS_BB_MS	TS_BB_en_NB	TS_BB_en_NB_MS	HS_BB_MS	TS_BB_en_NB	TS_BB_en_NB_MS	Huidige situatie		Toekomstige situatie met plan zonder doortrekking A15		Toekomstige situatie met plan met doortrekking A15			
																			HS_BB	HS_BB_MS	TS_BB_en_NB	TS_BB_en_NB_MS	TS_BB_en_NB	TS_BB_en_NB_MS	TS_BB_en_NB	TS_BB_en_NB_MS
							124620 B	187212.51	432542.69	4,5	ZO	31,22	31,74	34,64	46,87	46,84	47,69	47,72	46,87	46,84	47,69	47,72	47,72	47,72	47,72	47,72
							124620 C	187212.51	432542.69	7,5	ZO	24,94	25,98	37,44	51,33	51,33	52,34	52,34	51,33	51,33	52,34	52,34	52,34	52,34	52,41	52,41
							124630 A	187212.51	432542.69	1,5	NW	23,37	24,26	33,39	44,01	44,00	44,78	44,80	44,01	44,00	44,78	44,78	44,80	44,83	44,83	44,84
							124630 B	187212.51	432542.69	4,5	NW	26,40	27,21	34,98	46,43	46,42	47,17	47,18	46,43	46,42	47,17	47,17	47,18	47,21	47,21	47,23
							124630 C	187212.51	432542.69	7,5	NW	32,70	33,54	40,23	51,13	51,12	52,14	52,14	51,13	51,12	52,14	52,14	52,14	52,20	52,20	52,22
Ananta Toerstraat	30	-	6515ZH	Nijmegen	Nijmegen	woonfunctie	23600 A	187241.38	432525.47	1,5	W	27,40	28,37	35,93	44,69	44,67	45,45	45,49	44,69	44,67	45,45	45,49	45,49	45,49	45,53	
							23600 B	187241.38	432525.47	4,5	W	28,62	29,54	38,43	47,71	47,70	48,48	48,50	47,71	47,70	48,48	48,50	48,50	48,52	48,55	
							23600 C	187241.38	432525.47	7,5	W	32,11	33,00	39,30	51,68	51,67	52,54	52,55	51,68	51,67	52,54	52,55	52,55	52,60	52,62	
							23610 A	187241.38	432525.47	1,5	O	22,34	23,82	29,27	44,81	44,81	45,55	45,56	44,81	44,81	45,55	45,56	45,56	45,59	45,61	
							23610 B	187241.38	432525.47	4,5	O	22,78	23,86	29,39	48,02	48,02	48,88	48,89	48,02	48,02	48,88	48,89	48,89	48,93	48,93	
							23610 C	187241.38	432525.47	7,5	O	22,87	23,65	29,92	52,03	52,02	53,25	53,25	52,03	52,02	53,25	53,25	53,25	53,29	53,29	
Ananta Toerstraat	31	-	6515ZH	Nijmegen	Nijmegen	woonfunctie	82260 A	187216.27	432546.78	1,5	ZO	23,82	25,39	31,22	45,42	45,41	46,53	46,55	45,42	45,41	46,53	46,55	46,55	46,58	46,59	
							82260 B	187216.27	432546.78	4,5	ZO	25,41	27,23	34,58	48,19	48,18	49,13	49,15	48,19	48,18	49,13	49,15	49,15	49,18	49,20	
							82260 C	187216.27	432546.78	7,5	ZO	24,59	26,10	32,31	51,63	51,63	52,60	52,61	51,63	51,63	52,60	52,61	52,61	52,66	52,66	
							82270 A	187216.27	432546.78	1,5	NO	23,81	24,96	33,04	41,22	41,20	42,07	42,11	41,22	41,20	42,07	42,11	42,11	42,15	42,15	
							82270 B	187216.27	432546.78	4,5	NO	25,88	26,97	36,97	44,23	44,21	45,14	45,16	44,23	44,21	45,14	45,16	45,16	45,17	45,20	
							82270 C	187216.27	432546.78	7,5	NO	28,71	30,14	39,73	48,90	48,88	49,85	49,87	48,90	48,88	49,85	49,87	49,87	49,90	49,93	
							82280 A	187216.27	432546.78	1,5	NW	23,38	24,53	33,09	44,11	44,10	44,90	44,92	44,11	44,10	44,90	44,92	44,92	44,94	44,96	
							82280 B	187216.27	432546.78	4,5	NW	26,44	27,44	35,03	46,66	46,65	47,43	47,44	46,66	46,65	47,43	47,44	47,44	47,47	47,48	
							82280 C	187216.27	432546.78	7,5	NW	32,83	33,74	40,35	51,45	51,44	52,51	52,53	51,45	51,44	52,51	52,53	52,53	52,58	52,60	
Ananta Toerstraat	32	-	6515ZH	Nijmegen	Nijmegen	woonfunctie	116800 A	187242.58	432530.56	1,5	W	27,05	28,03	35,51	44,65	44,63	45,52	45,55	44,65	44,63	45,52	45,55	45,55	45,58	45,58	
							116800 B	187242.58	432530.56	4,5	W	27,85	28,82	37,31	47,58	47,57	48,39	48,41	47,58	47,57	48,39	48,41	48,41	48,44	48,46	
							116800 C	187242.58	432530.56	7,5	W	32,01	32,88	37,98	51,78	51,77	52,66	52,67	51,78	51,77	52,66	52,67	52,67	52,71	52,73	
							116810 A	187242.58	432530.56	1,5	O	22,34	23,64	30,42	45,04	45,03	45,79	45,81	45,04	45,03	45,79	45,81	45,81	45,83	45,85	
							116810 B	187242.58	432530.56	4,5	O	22,96	24,02	30,10	48,13	48,13	48,96	48,97	48,13	48,13	48,96	48,97	48,97	49,00	49,00	
							116810 C	187242.58	432530.56	7,5	O	23,45	24,26	30,09	52,19	52,19	53,42	53,42	52,19	52,19	53,42	53,42	53,42	53,45	53,45	
							116820 A	187242.58	432530.56	1,5	N	21,80	23,30	30,84	42,32	42,31	42,98	43,01	42,32	42,31	42,98	43,01	43,01	43,04	43,04	
							116820 B	187242.58	432530.56	4,5	N	22,29	24,21	31,93	44,63	44,62	45,28	45,30	44,63	44,62	45,28	45,30	45,30	45,31	45,33	
							116820 C	187242.58	432530.56	7,5	N	25,64	27,27	36,68	49,15	49,14	50,04	50,05	49,15	49,14	50,04	50,05	50,05	50,07	50,08	
Ananta Toerstraat	33	-	6515ZH	Nijmegen	Nijmegen	woonfunctie	131370 A	187221.58	432555.52	1,5	ZW	24,13	25,10	30,72	42,07	42,05	42,87	42,90	42,07	42,05	42,87	42,90	42,90	42,93	42,93	
							131370 B	187221.58	432555.52	4,5	ZW	24,65	25,71	31,28	45,34	45,33	46,13	46,15	45,34	45,33	46,13	46,15	46,15	46,16	46,17	
							131370 C	187221.58	432555.52	7,5	ZW	30,39	30,75	33,03	50,95	50,95	51,86	51,87	50,95	50,95	51,86	51,87	51,87	51,90	51,90	
							131380 A	187221.58	432555.52	1,5	ZO	20,02	22,74	30,00	46,24	46,24	47,48	47,49	46,24	46,24	47,48	47,49	47,49	47,54	47,55	
							131380 B	187221.58	432555.52	4,5	ZO	22,86	24,60	36,22	48,58	48,58	49,71	49,72	48,58	48,58	49,71	49,72	49,72	49,77	49,78	
							131380 C	187221.58	432555.52	7,5	ZO	20,04	23,32	35,02	51,69	51,68	52,78	52,78	51,69	51,68	52,78	52,78	52,78	52,84	52,84	
							131390 A	187221.58	432555.52	1,5	NW	24,54	25,65	31,53	44,19	44,18	44,96	44,98	44,19	44,18	44,96	44,98	44,98	45,00	45,02	
							131390 B	187221.58	432555.52	4,5	NW	25,19	26,75	32,66	46,68	46,67	47,49	47,51	46,68	46,67	47,49	47,51	47,51	47,53	47,55	
							131390 C	187221.58	432555.52	7,5	NW	32,81	33,75	40,35	51,64	51,63	52,84	52,86	51,64	51,63	52,84	52,86	52,86	52,90	52,91	
Ananta Toerstraat	34	-	6515ZH	Nijmegen	Nijmegen	woonfunctie	43410 A	187244.76	432538.68	1,5	ZW	23,58	24,74	32,36	43,49	43,48	44,23	44,25	43,49	43,48	44,23	44,25	44,25	44,28	44,28	
							43410 B	187244.76	432538.68	4,5	ZW	23,84	24,98	32,97	46,32	46,31	47,02	47,03	46,32	46,31	47,02	47,03	47,03	47,04	47,05	
							43410 C	187244.76	432538.68	7,5	ZW	27,62	28,76	37,59	50,69	50,68	51,72	51,73	50,69	50,68	51,72	51,73	51,73	51,75	51,76	
							43420 A	187244.76	432538.68	1,5	ZO	23,25	24,39	31,37	45,04	45,03	45,83	45,85	45,04	45,03	45,83	45,85	45,85	45,87	45,89	
							43420 B	187244.76	432538.68	4,5	ZO	24,01	24,63	30,66	47,89	47,89	48,70	48,71	47,89	47,89	48,70	48,71	48,74	48,74	48,74	
							43420 C	187244.76	432538.68	7,5	ZO	24,47	25,20	31,21	52,11	52,10	53,32	53,32	52,11	52,10	53,32	53,32	53,32	53,36	53,36	
							43430 A	187244.76	432538.68	1,5	NW	26,19	27,31	35,63	48,17	48,16	47,36	47,38	48,17	48,16	47,36	47,38	47,38	47,43	47,45	
							43430 B	187244.76	432538.68	4,5	NW	26,70	27,78	36,69	48,61	48,61	49,63	49,64	48,61	48,61	49,63	49,64	49,64	49,65	49,69	
							43430 C	187244.76	432538.68	7,5	NW	31,85	32,61	37,27	51,94	51,93	52,90	52,91	51,94	51,93	52,90	52,91	52,91	52,95	52,96	
Ananta Toerstraat	35	-	6515ZH	Nijmegen	Nijmegen	woonfunctie	104270 A	187223.91	432560.50	1,5	ZO	23,98	24,72	30,20	47,06	47,05	48,53	48,53	47,06	47,05	48,53	48,53	48,53	48,58	48,59	
							104270 B	187223.91	432560.50	4,5	ZO	21,08	23,06	34,76	49,05	49,04	50,36	50,37	49,05	49,04	50,36	50,37	50,37	50,41	50,41	
							104270 C	187223.91	432560.50	7,5	ZO	19,77	23,14	34,35	51,90	51,90	53,18	53,19	51,90	51,90						

Adres							Rekenpunt				Industrielaawai L _{etmaal} in [dB(A)]				Cumulatie van geluid (TS alleen met PLAN)										
															Huidige situatie		Toekomstige situatie met plan zonder doortrekking A15		Toekomstige situatie met plan met doortrekking A15						
Straatnaam	Huisnummer	Toevoeging	Postcode	Plaatsnaam	Gemeentenaam	BAGbestemming	Rekenpunt	X	Y	Hoogte	GevelOriente	HS	HS_BB_MS	TS_BB_en_NB	TS_BB_en_NB_MS	HS_BB_MS	TS_BB_en_NB	TS_BB_en_NB_MS	HS_BB_MS	TS_BB_en_NB	TS_BB_en_NB_MS	HS_BB_MS	TS_BB_en_NB	TS_BB_en_NB_MS	
							79880_C	187241.49	432592.80	7,5	ZO	27,13	28,77	38,78	39,11				52,50	52,50	53,52	53,52	53,59	53,59	53,60
							79890_A	187241.49	432592.80	1,5	NO	23,05	23,85	29,70	30,04				40,83	40,81	41,60	41,62	41,64	41,64	41,66
							79890_B	187241.49	432592.80	4,5	NO	25,80	26,64	32,59	32,96				43,16	43,14	43,92	43,95	43,96	43,96	43,99
							79890_C	187241.49	432592.80	7,5	NO	34,34	35,02	38,88	39,25				49,15	49,12	49,99	50,02	50,04	50,04	50,07
							79900_A	187241.49	432592.80	1,5	NW	20,56	21,48	28,06	28,39				42,10	42,09	42,81	42,81	42,82	42,82	42,88
							79900_C	187241.49	432592.80	4,5	NW	23,64	24,57	30,98	31,31				44,55	44,54	45,20	45,21	45,25	45,25	45,26
							79900_B	187241.49	432592.80	7,5	NW	31,96	32,69	36,66	37,04				48,95	48,93	49,83	49,85	49,87	49,87	49,89
Ananta Toerstraat	44	-	6515ZH	Nijmegen	Nijmegen	woonfunctie	49330_A	187255.85	432562.15	1,5	ZO	23,12	24,08	31,42	31,73				45,53	45,52	46,49	46,50	46,54	46,54	46,55
							49330_B	187255.85	432562.15	4,5	ZO	25,90	26,29	28,62	28,90				48,24	48,24	49,10	49,10	49,16	49,16	49,16
							49330_C	187255.85	432562.15	7,5	ZO	23,69	24,40	29,44	29,78				52,33	52,33	53,56	53,56	53,62	53,62	53,62
							49340_A	187255.85	432562.15	1,5	NW	26,65	27,35	34,20	34,59				46,50	46,49	47,93	47,95	48,03	48,03	48,04
							49340_B	187255.85	432562.15	4,5	NW	27,21	27,92	33,45	33,74				48,43	48,42	49,60	49,61	49,67	49,67	49,68
							49340_C	187255.85	432562.15	7,5	NW	32,05	32,97	38,90	39,20				51,39	51,37	52,41	52,41	52,47	52,47	52,49
Ananta Toerstraat	45	-	6515ZH	Nijmegen	Nijmegen	woonfunctie	30820_A	187244.92	432597.22	1,5	ZO	30,34	30,74	33,39	33,71				48,12	48,11	49,41	49,42	49,45	49,45	49,46
							30820_B	187244.92	432597.22	4,5	ZO	31,21	31,67	35,51	35,79				50,19	50,18	51,30	51,30	51,34	51,34	51,35
							30820_C	187244.92	432597.22	7,5	ZO	28,23	29,57	38,91	39,23				53,42	53,42	54,56	54,57	54,61	54,61	54,62
							30830_A	187244.92	432597.22	1,5	NO	23,51	25,20	31,18	32,09				44,17	44,15	45,00	45,04	45,06	45,06	45,10
							30830_B	187244.92	432597.22	4,5	NO	25,74	27,36	34,08	34,74				46,55	46,54	47,37	47,40	47,42	47,42	47,44
							30830_C	187244.92	432597.22	7,5	NO	29,22	30,17	38,83	39,12				50,95	50,94	51,95	51,96	52,00	52,00	52,01
							30840_A	187244.92	432597.22	1,5	NW	22,49	23,12	28,30	28,60				42,16	42,16	42,86	42,87	42,90	42,90	42,91
							30840_B	187244.92	432597.22	4,5	NW	25,15	25,82	31,19	31,49				44,57	44,56	45,20	45,21	45,23	45,23	45,25
							30840_C	187244.92	432597.22	7,5	NW	31,99	32,72	37,28	37,68				49,31	49,29	50,12	50,15	50,17	50,17	50,19
Ananta Toerstraat	46	-	6515ZH	Nijmegen	Nijmegen	woonfunctie	21180_A	187257.53	432566.91	1,5	ZO	23,92	24,78	30,62	31,06				44,86	44,86	45,70	45,71	45,75	45,75	45,76
							21180_B	187257.53	432566.91	4,5	ZO	26,30	26,76	29,88	30,23				47,94	47,94	48,74	48,74	48,80	48,80	48,80
							21190_A	187257.53	432566.91	1,5	NO	24,07	24,84	31,64	31,91				41,55	41,53	42,32	42,34	42,35	42,35	42,38
							21190_B	187257.53	432566.91	4,5	NO	25,13	26,13	33,40	33,73				44,45	44,43	45,17	45,19	45,20	45,20	45,22
							21200_A	187257.53	432566.91	1,5	NW	24,88	25,84	33,26	33,78				46,21	46,20	47,70	47,70	47,71	47,71	47,80
							21200_B	187257.53	432566.91	4,5	NW	24,76	25,82	33,46	33,74				48,16	48,16	49,40	49,40	49,41	49,41	49,48
Ananta Toerstraat	48	-	6515ZH	Nijmegen	Nijmegen	woonfunctie	25420_A	187262.72	432575.84	1,5	ZW	24,97	25,70	31,92	32,26				43,43	43,42	44,37	44,39	44,41	44,41	44,43
							25420_B	187262.72	432575.84	4,5	ZW	27,08	27,80	33,91	34,22				46,50	46,49	47,43	47,44	47,47	47,47	47,49
							25420_C	187262.72	432575.84	7,5	ZW	29,72	30,21	33,19	33,48				51,23	51,22	52,41	52,41	52,47	52,47	52,47
							25430_A	187262.72	432575.84	1,5	ZO	26,85	27,37	30,58	31,11				45,58	45,57	46,54	46,54	46,59	46,59	46,61
							25430_B	187262.72	432575.84	4,5	ZO	26,03	26,48	29,14	29,46				48,46	48,45	49,39	49,40	49,45	49,45	49,45
							25430_C	187262.72	432575.84	7,5	ZO	25,08	25,78	29,77	30,19				52,93	52,93	54,18	54,18	54,24	54,24	54,24
							25440_A	187262.72	432575.84	1,5	NW	23,52	24,56	31,13	31,56				48,63	48,62	50,24	50,25	50,32	50,32	50,32
							25440_B	187262.72	432575.84	4,5	NW	25,45	26,47	33,84	34,20				50,11	50,11	51,56	51,57	51,62	51,62	51,63
							25440_C	187262.72	432575.84	7,5	NW	30,96	31,91	39,23	39,57				52,07	52,06	53,38	53,39	53,43	53,43	53,44
Ananta Toerstraat	50	-	6515ZH	Nijmegen	Nijmegen	woonfunctie	135380_A	187266.10	432580.60	1,5	ZO	24,46	24,84	27,11	27,48				45,50	45,49	46,51	46,51	46,55	46,55	46,56
							135380_B	187266.10	432580.60	4,5	ZO	25,46	25,93	27,89	28,26				48,62	48,62	49,59	49,60	49,64	49,64	49,64
							135380_C	187266.10	432580.60	7,5	ZO	29,41	29,73	31,18	31,47				53,23	53,23	54,55	54,55	54,58	54,58	54,58
							135390_A	187266.10	432580.60	1,5	NO	21,92	22,48	26,57	26,97				44,50	44,49	45,56	45,56	45,58	45,58	45,59
							135390_B	187266.10	432580.60	4,5	NO	19,86	20,62	26,17	26,53				47,73	47,73	48,64	48,65	48,67	48,67	48,67
							135390_C	187266.10	432580.60	7,5	NO	23,43	24,15	29,78	30,11				52,32	52,31	53,48	53,48	53,50	53,51	53,51
							135400_A	187266.10	432580.60	1,5	NW	25,91	26,68	30,83	31,19				49,36	49,36	50,86	50,86	50,91	50,91	50,92
							135400_B	187266.10	432580.60	4,5	NW	27,09	28,04	33,89	34,21				50,77	50,77	52,12	52,12	52,17	52,17	52,17
							135400_C	187266.10	432580.60	7,5	NW	30,92	31,87	39,75	39,99				52,48	52,47	53,79	53,80	53,83	53,83	53,84
Ananta Toerstraat	52	-	6515ZH	Nijmegen	Nijmegen	woonfunctie	64020_A	187269.40	432585.24	1,5	ZO	24,04	24,90	27,29	27,83				45,68	45,68	46,74	46,75	46,80	46,80	46,80
							64020_B	187269.40	432585.24	4,5	ZO	26,12	26,90	28,77	29,31				48,75	48,74	49,75	49,76	49,81	49,81	49,81
							64020_C	187269.40	432585.24	7,5	ZO	26,81	27,99	31,52	32,08				53,20	53,19	54,47	54,47	54,52	54,52	54,52

Adres							Rekenpunt				Industrielaawai L _{etmaal} in [dB(A)]				Toename industrielaawai t.o.v. HS_BB				Cumulatie van geluid (TS alleen met PLAN)													
Straatnaam	Huisnummer	Toevoeging	Postcode	Plaatsnaam	Gemeentenaam	BAGbestemming	Rekenpunt	X	Y	Hoogte	GevelOriëntatie	HS	HS_BB_MS	TS_BB_en_NB	TS_BB_en_NB_MS	HS_BB_MS	TS_BB_en_NB	TS_BB_en_NB_MS	HS_BB	HS_BB_MS	TS_BB_en_NB	TS_BB_en_NB_MS	TS_BB_en_NB	TS_BB_en_NB_MS	TS_BB_en_NB	TS_BB_en_NB_MS						
Annabellastraat	5-		6515CG	Nijmegen	Nijmegen	woonfunctie	1760 A	185919.35	432010.42	1,5	N	17,49	19,92	33,20	33,34					44,84	44,84	45,25	45,25	45,23	45,23	45,23	45,23					
							1760 B	185919.35	432010.42	4,5	N	20,44	22,92	36,10	36,23									47,19	47,19	47,63	47,63	47,61	47,61	47,61	47,61	
							27680 A	185911.91	432105.69	1,5	ZW	17,17	20,16	33,23	33,40										53,46	53,46	53,70	53,70	53,70	53,69	53,69	53,69
							27680 B	185911.91	432105.69	4,5	ZW	18,09	21,03	32,49	32,74										53,90	53,90	54,14	54,14	54,12	54,12	54,12	54,12
							27690 A	185911.91	432105.69	1,5	Z	20,57	22,25	33,50	33,66										42,38	42,37	42,95	42,95	42,97	42,97	42,96	42,96
							27690 B	185911.91	432105.69	4,5	Z	21,53	23,89	37,11	37,30										45,91	45,91	46,50	46,50	46,52	46,52	46,49	46,51
							27700 A	185911.91	432105.69	1,5	ZO	20,42	21,59	29,84	30,08										41,35	41,35	41,75	41,75	41,76	41,76	41,76	41,77
							27700 B	185911.91	432105.69	4,5	ZO	22,33	23,78	31,45	31,76										43,08	43,07	43,46	43,46	43,48	43,49	43,49	43,51
							27710 A	185911.91	432105.69	1,5	O	22,49	24,02	33,72	33,91										38,45	38,42	39,51	39,51	39,56	39,56	39,54	39,60
							27710 B	185911.91	432105.69	4,5	O	25,59	27,41	38,12	38,30										42,50	42,47	43,65	43,65	43,70	43,70	43,70	43,75
Annabellastraat	6-		6515CH	Nijmegen	Nijmegen	woonfunctie	104650 A	185911.91	432105.69	1,5	N	20,17	21,54	31,46	31,63						44,19	44,19	44,60	44,60	44,61	44,61	44,63	44,63				
							104650 B	185911.91	432105.69	4,5	N	25,00	26,14	35,24	35,41								45,75	45,74	46,21	46,21	46,22	46,22	46,20	46,21		
							104650 A	185936.07	432008.36	1,5	W	15,97	19,65	30,04	30,31									39,47	39,46	39,99	39,99	40,02	40,02	39,98	40,01	
							104650 B	185936.07	432008.36	4,5	W	16,63	21,12	32,08	32,37									42,38	42,37	42,90	42,90	42,92	42,92	42,90	42,93	
							104660 A	185936.07	432008.36	1,5	Z	13,93	15,31	24,65	24,88										39,16	39,16	39,48	39,48	39,49	39,49	39,36	39,37
							104660 B	185936.07	432008.36	4,5	Z	14,52	15,93	25,48	25,70									41,25	41,25	41,51	41,51	41,52	41,52	41,40	41,40	
							104670 A	185936.07	432008.36	1,5	O	19,34	21,50	34,63	34,82									36,67	36,64	38,32	38,32	38,39	38,39	38,36	38,43	
							104670 B	185936.07	432008.36	4,5	O	23,04	24,91	36,69	36,94									40,99	40,97	42,06	42,06	42,13	42,13	42,10	42,17	
							104680 A	185936.07	432008.36	1,5	N	19,88	21,41	29,11	29,41									41,96	41,95	42,32	42,32	42,34	42,34	42,31	42,32	
							104680 B	185936.07	432008.36	4,5	N	24,93	25,85	31,88	32,15									43,33	43,32	45,67	45,67	45,68	45,68	45,66	45,68	
Annabellastraat	7-		6515CG	Nijmegen	Nijmegen	woonfunctie	6140 A	185913.38	432088.88	1,5	ZW	17,57	20,42	33,19	33,34						53,54	53,54	53,78	53,78	53,77	53,77	53,77	53,77				
							6140 B	185913.38	432088.88	4,5	ZW	17,88	21,17	32,82	33,05							53,97	53,97	54,21	54,21	54,19	54,19	54,19	54,19			
							6150 A	185913.38	432088.88	1,5	Z	19,59	20,83	29,70	29,94								46,23	46,22	46,50	46,50	46,49	46,49	46,49	46,49		
							6150 B	185913.38	432088.88	4,5	Z	22,42	23,46	31,69	31,89									47,15	47,14	47,42	47,42	47,43	47,43	47,41	47,42	
							6160 A	185913.38	432088.88	1,5	O	21,03	22,94	32,25	32,61									37,47	37,44	38,42	38,42	38,50	38,50	38,46	38,55	
							6160 B	185913.38	432088.88	4,5	O	24,29	26,46	37,13	37,45								41,90	41,87	42,93	42,93	43,01	43,01	42,98	43,06		
							6170 A	185913.38	432088.88	1,5	N	22,04	23,07	30,41	30,72									38,51	38,48	39,12	39,12	39,16	39,16	39,14	39,18	
							6170 B	185913.38	432088.88	4,5	N	23,53	24,51	32,11	32,34									45,87	45,86	46,20	46,20	46,21	46,21	46,18	46,19	
							113120 A	185953.57	432003.87	1,5	W	17,95	20,90	34,49	34,67									35,95	35,91	37,83	37,83	37,91	37,91	37,86	37,94	
							113120 B	185953.57	432003.87	4,5	W	18,01	21,27	35,40	35,53									40,11	40,10	41,22	41,22	41,26	41,26	41,26	41,29	
Annabellastraat	8-		6515CH	Nijmegen	Nijmegen	woonfunctie	113130 A	185953.57	432003.87	1,5	Z	14,22	15,61	24,94	25,17						38,73	38,73	39,09	39,09	39,09	39,09	38,99	39,00				
							113130 B	185953.57	432003.87	4,5	Z	14,79	16,20	25,57	25,79							40,99	40,99	41,26	41,26	41,27	41,27	41,16	41,17			
							113140 A	185953.57	432003.87	1,5	O	21,80	23,01	30,77	31,00							35,77	35,73	36,66	36,66	36,72	36,72	36,65	36,72			
							113140 B	185953.57	432003.87	4,5	O	24,95	25,85	33,42	33,63							40,25	40,22	40,87	40,87	40,91	40,91	40,88	40,92			
							113150 A	185953.57	432003.87	1,5	N	17,37	21,69	35,44	35,58								41,68	41,67	42,54	42,54	42,57	42,57	42,56	42,59		
							113150 B	185953.57	432003.87	4,5	N	20,48	24,08	37,20	37,39							45,15	45,14	45,83	45,83	45,86	45,86	45,85	45,85			
							47640 A	185915.00	432076.59	1,5	ZW	17,01	20,07	34,23	34,36								54,31	54,31	54,54	54,54	54,54	54,54	54,54	54,54	54,54	
							47640 B	185915.00	432076.59	4,5	ZW	18,59	22,31	36,61	36,77								54,64	54,63	54,89	54,89	54,89	54,88	54,88	54,88	54,88	
							47650 A	185915.00	432076.59	1,5	Z	16,25	17,81	27,60	27,81								47,09	47,09	47,33	47,33	47,33	47,33	47,32	47,32		
							47650 B	185915.00	432076.59	4,5	Z	18,16	19,82	30,12	30,33								48,20	48,19	48,45	48,45	48,46	48,46	48,43	48,44		
Annabellastraat	9-		6515CG	Nijmegen	Nijmegen	woonfunctie	47660 A	185915.00	432076.59	1,5	ZO	20,14	21,15	30,95	31,11					36,50	36,47	37,42	37,42	37,46	37,46	37,46	37,49					
							47660 B	185915.00	432076.59	4,5	ZO	14,73	16,70	24,56	24,88						40,03	40,02	40,32	40,32	40,32	40,32	40,37	40,38				
							47670 A	185915.00	432076.59	1,5	O	20,53	22,67	34,05	34,29						36,70	36,67	38,22	38,22	38,31	38,31	38,27	38,35				
							47670 B	185915.00	432076.59	4,5	O	21,98	24,35	35,69	35,87						41,63	41,62	42,51	42,51	42,55	42,55	42,54	42,57				
							47680 A	185915.00	432076.59	1,5	N	19,68	21,45	31,86	32,12						44,00	44,00	44,41	44,41	44,42	44,42	44,42	44,43				
							47680 B	185915.00	432076.59	4,5	N	22,69	24,16	33,05	33,41						44,99	44,98	45,38	45,38	45,40	45,40	45,36	45,40				
							47690 A	185915.00	432076.59	1,5	NW	12,15	13,84	23,29	23,53						31,41	31,40	32,05	32,05	32,08	32,08	32,07	32,11	32,11	32,11		
							47690 B	185915.00	432076.59	4,5	NW	13,54	15,02	23,93	24,16						35,13	35,12	35,55	35,57	35,57	35,57	35,57	35,57	35,58			
							48360 A	185968.84	432001.66	1,5	W	17,77	20,13	28,86	29,14						36,38	36,35	37,00									

Adres							Rekenpunt					Industrielaawai L _{etmaal} in [dB(A)]					Toename industrielaawai t.o.v. HS_BB					Cumulatie van geluid (TS alleen met PLAN)															
							Rekenpunt	X	Y	Hoogte	GevelOriente	HS	HS_BB_MS	TS_BB_en_NB	TS_BB_en_NB_MS	HS_BB_MS	TS_BB_en_NB	TS_BB_en_NB_MS	HS_BB_MS	TS_BB_en_NB	TS_BB_en_NB_MS	HS_BB_MS	HS_BB_MS	TS_BB_en_NB	TS_BB_en_NB_MS	TS_BB_en_NB	TS_BB_en_NB_MS	TS_BB_en_NB	TS_BB_en_NB_MS								
Straatnaam	Huisnummer	Toevoeging	Postcode	Plaatsnaam	Gemeentenaam	BAGbestemming	Rekenpunt	X	Y	Hoogte	GevelOriente	HS	HS_BB_MS	TS_BB_en_NB	TS_BB_en_NB_MS	HS_BB_MS	TS_BB_en_NB	TS_BB_en_NB_MS	HS_BB_MS	TS_BB_en_NB	TS_BB_en_NB_MS	HS_BB_MS	HS_BB_MS	TS_BB_en_NB	TS_BB_en_NB_MS	TS_BB_en_NB	TS_BB_en_NB_MS	TS_BB_en_NB	TS_BB_en_NB_MS								
Annabellastraat	16		6515CH	Nijmegen	Nijmegen	woonfunctie	143440_B	186028.89	431992.55	4.5	NW	15.95	19.27	32.08	32.30									42.31	42.30	42.87	42.87	42.89	42.92								
							143440_A	186028.89	431992.55	4.5	W	16.12	20.08	30.33	30.66													39.37	39.36	39.99	40.03	40.01	40.05				
							143450_B	186028.89	431992.55	4.5	W	17.35	22.01	34.79	34.99														44.19	44.18	44.80	44.82	44.83	44.85			
							143450_A	186028.89	431992.55	4.5	Z	11.22	12.78	22.58	22.81															36.07	36.07	36.55	36.56	36.39	36.40		
							143460_B	186028.89	431992.55	4.5	Z	13.17	14.73	24.58	24.81																38.25	38.24	38.69	38.70	38.55	38.56	
							143460_A	186028.89	431992.55	4.5	O	21.93	22.91	30.70	30.97																34.74	34.68	35.86	35.94	35.94	36.02	
							143470_B	186028.89	431992.55	4.5	O	25.64	26.83	35.13	35.50																40.52	40.48	41.46	41.46	41.53	41.61	
							143470_A	186028.89	431992.55	4.5	N	22.08	23.33	29.83	30.15																40.77	40.76	41.18	41.20	41.21	41.23	
							143470_B	186028.89	431992.55	4.5	N	25.33	26.55	33.12	33.45																45.53	45.52	45.89	45.91	45.92	45.94	
							143470_A	186028.89	431992.55	4.5	N	22.08	23.33	29.83	30.15																40.77	40.76	41.18	41.20	41.21	41.23	
Annabellastraat	17		6515CG	Nijmegen	Nijmegen	woonfunctie	105140_A	185996.46	432031.63	4.5	ZW	20.76	21.68	28.94	29.12											37.26	37.23	37.79	37.82	37.82	37.85						
							105140_B	185996.46	432031.63	4.5	ZW	24.27	25.54	33.88	34.05														42.01	41.99	42.58	42.61	42.62	42.65			
							105150_A	185996.46	432031.63	4.5	ZO	23.29	24.71	34.16	34.55															39.85	39.83	40.72	40.80	40.79	40.86		
							105150_B	185996.46	432031.63	4.5	ZO	26.11	27.39	35.92	36.27																44.38	44.37	44.99	45.03	45.04	45.08	
							105160_A	185996.46	432031.63	4.5	NO	23.09	24.58	34.75	35.07																40.43	40.41	41.37	41.44	41.46	41.52	
							105160_B	185996.46	432031.63	4.5	NO	26.00	27.41	37.47	37.74																45.36	45.34	46.07	46.10	46.14	46.18	
							105170_A	185996.46	432031.63	4.5	NW	21.56	22.93	31.31	31.69																36.82	36.78	37.73	37.81	37.78	37.86	
							105170_B	185996.46	432031.63	4.5	NW	22.53	24.19	33.02	33.39																	41.59	41.57	42.24	42.28	42.26	42.30
							18430_A	186043.48	431990.50	4.5	W	11.25	12.85	22.91	23.12																36.00	36.00	36.50	36.50	36.28	36.29	
							18430_B	186043.48	431990.50	4.5	W	13.49	15.27	25.81	26.01																	38.59	38.59	39.09	39.10	38.92	38.93
18440_A	186043.48	431990.50	4.5	Z	12.78	14.57	25.49	25.73																	38.34	38.34	38.76	38.77	38.67	38.68							
18440_B	186043.48	431990.50	4.5	Z	14.72	15.99	24.78	25.01																	40.79	40.79	41.09	41.09	41.02	41.03							
18450_A	186043.48	431990.50	4.5	O	20.17	21.56	31.91	32.11																	34.85	34.81	36.31	36.38	36.33	36.40							
18450_B	186043.48	431990.50	4.5	O	25.03	26.03	35.91	36.07																	39.71	39.68	40.96	41.00	40.98	41.03							
18460_A	186043.48	431990.50	4.5	N	19.49	21.40	31.21	31.54																	40.94	40.93	41.46	41.49	41.50	41.53							
18460_B	186043.48	431990.50	4.5	N	22.24	24.54	36.29	36.53																	45.31	45.30	45.90	45.92	45.92	45.95							
Annabellastraat	19		6515CG	Nijmegen	Nijmegen	woonfunctie	9570_A	186038.86	432024.16	4.5	ZW	19.58	21.58	30.31	30.64											37.56	37.54	38.25	38.30	38.30	38.35						
							9570_B	186038.86	432024.16	4.5	ZW	15.40	17.02	25.55	25.77															42.93	42.92	43.65	43.69	43.70	43.73		
							9580_A	186038.86	432024.16	4.5	ZO	22.71	23.92	33.83	34.03																37.10	37.06	38.45	38.52	38.50	38.57	
							9580_B	186038.86	432024.16	4.5	ZO	25.52	26.51	34.78	34.92																	42.56	42.54	43.23	43.25	43.30	43.32
							9590_A	186038.86	432024.16	4.5	NO	14.39	16.20	26.35	26.57																	36.43	36.42	36.99	37.01	37.03	37.05
							9590_B	186038.86	432024.16	4.5	NO	18.90	20.47	30.86	31.07																	41.92	41.92	42.40	42.41	42.43	42.45
							9600_A	186038.86	432024.16	4.5	NW	12.87	15.21	25.81	26.07																	37.75	37.74	38.15	38.17	38.17	38.19
							9600_B	186038.86	432024.16	4.5	NW	16.36	18.86	29.92	30.20																	42.72	42.71	43.07	43.08	43.07	43.08
							87780_A	186056.90	431987.97	4.5	W	16.02	18.49	30.67	30.89																	36.92	36.91	37.80	37.84	37.82	37.86
							87780_B	186056.90	431987.97	4.5	W	16.90	21.39	33.32	33.56																	42.00	41.99	42.62	42.65	42.63	42.66
87790_A	186056.90	431987.97	4.5	Z	14.34	15.47	23.37	23.69																	38.79	38.79	39.10	39.11	39.05	39.05							
87790_B	186056.90	431987.97	4.5	Z	13.02	14.51	24.17	24.40																	41.39	41.39	41.68	41.68	41.62	41.63							
87800_A	186056.90	431987.97	4.5	O	20.90	22.57	33.69	34.04																	37.25	37.22	38.55	38.65	38.61	38.71							
87800_B	186056.90	431987.97	4.5	O	27.93	28.94	37.05	37.44																	42.40	42.36	43.30	43.39	43.36	43.45							
87810_A	186056.90	431987.97	4.5	N	19.60	21.30	30.67	30.98																	40.59	40.58	41.08	41.11	41.11	41.14							
87810_B	186056.90	431987.97	4.5	N	25.65	26.84	34.29	34.60																	44.90	44.89	45.34	45.36	45.36	45.39							
Annabellastraat	21		6515CG	Nijmegen	Nijmegen	woonfunctie	105220_A	186093.30	432022.38	4.5	ZW	18.60	19.97	31.83	31.96											37.54	37.53	38.44	38.47	38.50	38.53						
							105220_B	186093.30	432022.38	4.5	ZW	15.26	19.15	34.69	34.90															42.86	42.86	43.49	43.52	43.53	43.56		
							105220_C	186093.30	432022.38	7.5	ZW	16.72	18.34	28.19	28.42																41.26	41.25	41.55	41.56	41.57		

Adres							Rekenpunt				Industrielaawai L _{etmaal} in [dB(A)]				Toename industrielaawai t.o.v. HS_BB			Cumulatie van geluid (TS alleen met PLAN)								
Straatnaam	Huisnummer	Toevoeging	Postcode	Plaatsnaam	Gemeentenaam	BAGbestemming	Rekenpunt	X	Y	Hoogte	GevelOriëntatie	HS	HS_BB_MS	TS_BB_en_NB	TS_BB_en_NB_MS	HS_BB_MS	TS_BB_en_NB	TS_BB_en_NB_MS	Huidige situatie		Toekomstige situatie met plan zonder doortrekking A15		Toekomstige situatie met plan met doortrekking A15			
																			HS_BB	HS_BB_MS	TS_BB_en_NB	TS_BB_en_NB_MS	TS_BB_en_NB	TS_BB_en_NB_MS	TS_BB_en_NB	TS_BB_en_NB_MS
							106720 C	187015.63	431989.47	7,5	NO	23,21	25,77	37,41						50,82	50,82	51,34	51,37	51,35	51,38	
							106730 A	187015.63	431989.47	1,5	NW	18,55	20,27	32,44						43,50	43,50	44,13	44,14	44,16	44,17	
							106730 B	187015.63	431989.47	4,5	NW	20,71	22,63	35,65						46,91	46,90	47,53	47,54	47,55	47,57	
							106730 C	187015.63	431989.47	7,5	NW	24,98	26,60	37,06						51,59	51,58	52,11	52,11	52,13	52,14	
Annie M.G. Schmidhof	25	-	6515XB	Nijmegen	Nijmegen	woonfunctie	80410 A	187019.80	431985.30	1,5	ZW	13,06	15,22	25,02						49,12	49,12	49,39	49,39	49,40	49,40	
							80410 B	187019.80	431985.30	4,5	ZW	14,66	16,73	25,49						50,06	50,06	50,33	50,33	50,34	50,34	
							80410 C	187019.80	431985.30	7,5	ZW	15,36	17,26	26,73						51,66	51,66	52,00	52,00	52,03	52,03	
							80420 A	187019.80	431985.30	1,5	NO	20,21	21,88	31,04						41,67	41,66	42,28	42,30	42,30	42,32	
							80420 B	187019.80	431985.30	4,5	NO	22,95	24,73	32,98						45,05	45,04	45,70	45,72	45,73	45,74	
							80420 C	187019.80	431985.30	7,5	NO	26,86	28,37	37,96						49,91	49,90	50,51	50,52	50,54	50,56	
							80430 A	187019.80	431985.30	1,5	NW	21,16	22,53	30,95						41,22	41,21	41,86	41,88	41,89	41,91	
							80430 B	187019.80	431985.30	4,5	NW	22,54	24,41	32,83						44,27	44,27	44,83	44,85	44,86	44,88	
							80430 C	187019.80	431985.30	7,5	NW	26,41	27,98	37,85						49,48	49,47	50,12	50,13	50,17	50,18	
Annie M.G. Schmidhof	26	-	6515XB	Nijmegen	Nijmegen	woonfunctie	132460 A	187023.77	431981.13	1,5	ZW	20,35	20,90	25,27						46,98	46,98	47,37	47,37	47,39	47,39	
							132460 B	187023.77	431981.13	4,5	ZW	24,10	24,51	27,09						48,10	48,10	48,48	48,48	48,49	48,50	
							132460 C	187023.77	431981.13	7,5	ZW	24,58	25,03	28,12						50,21	50,21	50,64	50,64	50,67	50,67	
							132470 A	187023.77	431981.13	1,5	ZO	10,51	12,67	24,60						54,77	54,77	55,03	55,03	55,05	55,05	
							132470 B	187023.77	431981.13	4,5	ZO	11,35	13,36	25,04						55,44	55,44	55,69	55,69	55,71	55,71	
							132470 C	187023.77	431981.13	7,5	ZO	13,98	15,63	26,46						55,36	55,36	55,62	55,62	55,63	55,63	
							132480 A	187023.77	431981.13	1,5	NO	20,28	21,76	29,46						49,70	49,70	49,99	50,00	50,01	50,01	
							132480 B	187023.77	431981.13	4,5	NO	24,34	25,52	31,17						52,67	52,66	52,93	52,93	52,94	52,94	
							132480 C	187023.77	431981.13	7,5	NO	27,23	28,25	34,50						53,55	53,55	53,85	53,85	53,87	53,87	
							132490 A	187023.77	431981.13	1,5	NW	21,12	22,44	31,12						41,82	41,81	42,43	42,44	42,46	42,47	
							132490 B	187023.77	431981.13	4,5	NW	23,39	24,95	33,30						44,65	44,64	45,23	45,25	45,26	45,28	
							132490 C	187023.77	431981.13	7,5	NW	26,93	28,22	37,56						49,70	49,69	50,31	50,32	50,35	50,37	
Aquilastraat	1	-	6515DV	Nijmegen	Nijmegen	woonfunctie	124850 A	186796.68	431867.42	1,5	W	23,73	24,79	34,29						45,36	45,35	46,08	46,10	46,09	46,11	
							124850 B	186796.68	431867.42	4,5	W	26,05	27,33	38,38						47,98	47,97	48,69	48,71	48,70	48,72	
							124850 C	186796.68	431867.42	7,5	W	28,47	29,69	39,41						51,44	51,43	51,98	51,99	52,00	52,01	
							124860 A	186796.68	431867.42	1,5	Z	22,99	24,13	31,93						50,36	50,35	51,04	51,04	51,05	51,05	
							124860 B	186796.68	431867.42	4,5	Z	25,34	26,59	35,12						51,16	51,16	51,83	51,83	51,84	51,84	
							124860 C	186796.68	431867.42	7,5	Z	26,12	27,37	36,27						51,75	51,75	52,48	52,48	52,49	52,50	
							124870 A	186796.68	431867.42	1,5	O	20,87	22,01	29,82						51,94	51,94	52,75	52,75	52,75	52,75	
							124870 B	186796.68	431867.42	4,5	O	22,15	23,16	30,22						53,47	53,47	54,25	54,25	54,26	54,26	
							124870 C	186796.68	431867.42	7,5	O	24,01	25,18	32,74						54,54	54,54	55,36	55,36	55,37	55,37	
							124880 A	186796.68	431867.42	1,5	N	18,39	20,65	31,62						42,41	42,41	43,09	43,11	43,12	43,14	
							124880 B	186796.68	431867.42	4,5	N	21,31	24,09	37,80						45,78	45,77	46,58	46,60	46,59	46,62	
							124880 C	186796.68	431867.42	7,5	N	27,20	28,92	39,18						50,97	50,97	51,47	51,48	51,50	51,51	
Aquilastraat	3	-	6515DV	Nijmegen	Nijmegen	woonfunctie	153720 A	186797.90	431873.17	1,5	W	18,83	20,73	31,37						43,85	43,84	44,48	44,49	44,49	44,51	
							153720 B	186797.90	431873.17	4,5	W	21,77	24,27	37,45						47,71	47,71	48,35	48,37	48,36	48,38	
							153720 C	186797.90	431873.17	7,5	W	28,28	29,54	39,17						51,90	51,90	52,37	52,38	52,39	52,41	
							153730 A	186797.90	431873.17	1,5	O	19,74	20,82	28,23						52,27	52,26	53,06	53,06	53,06	53,06	
							153730 B	186797.90	431873.17	4,5	O	20,97	21,99	28,79						53,69	53,69	54,47	54,48	54,48	54,48	
							153730 C	186797.90	431873.17	7,5	O	23,70	24,63	31,53						54,79	54,79	55,59	55,59	55,60	55,60	
Aquilastraat	5	-	6515DV	Nijmegen	Nijmegen	woonfunctie	62020 A	186799.52	431879.00	1,5	W	14,06	17,32	31,36						43,72	43,72	44,44	44,45	44,45	44,46	
							62020 B	186799.52	431879.00	4,5	W	17,01	21,41	35,97						47,36	47,36	47,95	47,96	47,96	47,97	
							62020 C	186799.52	431879.00	7,5	W	22,62	25,03	37,53						51,51	51,51	51,93	51,94	51,95	51,96	
							62030 A	186799.52	431879.00	1,5	O	22,93	23,48	28,72						52,51	52,51	53,28	53,28	53,28	53,29	
							62030 B	186799.52	431879.00	4,5	O	24,54	25,04	29,55						53,81	53,81	54,59	54,59	54,60	54,60	
							62030 C	186799.52	431879.00	7,5	O	25,53	26,15	31,78						54,91	54,91	55,71	55,72	55,72	55,72	
Aquilastraat	7	-	6515DV	Nijmegen	Nijmegen	woonfunctie	151150 A	186801.46	431884.67	1,5	W	21,33	22,74	32,43						46,59	46,58	47,08	47,09	47,09	47,10	
							151150 B	186801.46	431884.67	4,5	W	25,00	26,47	36,79						49,36	49,36	49,86	49,88	49,88	49,89	
							15115																			

Adres								Rekenpunt				Industrielaawai L _{etmaal} in [dB(A)]				Toename industrielaawai t.o.v. HS_BB				Cumulatie van geluid (TS alleen met PLAN)												
Straatnaam	Huisnummer	Toevoeging	Postcode	Plaatsnaam	Gemeentenaam	BAGbestemming	Rekenpunt	X	Y	Hoogte	GevelOriente	HS	HS_BB_MS	TS_BB_en_NB	TS_BB_en_NB_MS	HS_BB_MS	TS_BB_en_NB	TS_BB_en_NB_MS	HS_BB_MS	HS_BB_MS	TS_BB_en_NB	TS_BB_en_NB_MS	TS_BB_en_NB	TS_BB_en_NB_MS	TS_BB_en_NB	TS_BB_en_NB_MS						
Aquilastraat	19		6515DV	Nijmegen	Nijmegen	woonfunctie	58770_A	186843.06	431934.88	1,5	ZO	18,30	20,09	33,35	33,55						53,47	53,46	54,70	54,71	54,71	54,71	54,71					
							58770_B	186843.06	431934.88	4,5	ZO	17,95	20,10	34,57	34,79									55,37	55,37	56,58	56,59	56,59	56,60	56,60		
							58770_C	186843.06	431934.88	7,5	ZO	18,77	20,61	33,91	34,07										56,13	56,13	57,26	57,26	57,27	57,27	57,27	
							58780_A	186843.06	431934.88	1,5	NW	16,93	18,33	28,48	28,79											41,11	41,10	41,86	41,87	41,88	41,89	41,89
							58780_B	186843.06	431934.88	4,5	NW	20,02	21,34	30,32	30,68											45,18	45,17	46,04	46,05	46,05	46,06	46,06
							58780_C	186843.06	431934.88	7,5	NW	26,91	27,80	34,69	35,01											50,61	50,60	51,29	51,30	51,32	51,33	51,33
Aquilastraat	21		6515DV	Nijmegen	Nijmegen	woonfunctie	4860_A	186848.29	431937.75	1,5	ZO	17,11	19,25	33,32	33,48							53,94	53,94	55,21	55,21	55,21	55,21	55,21				
							4860_B	186848.29	431937.75	4,5	ZO	15,32	18,07	33,18	33,31										55,80	55,80	57,04	57,04	57,04	57,04	57,04	
							4860_C	186848.29	431937.75	7,5	ZO	17,16	19,54	33,28	33,42										56,48	56,48	57,64	57,64	57,65	57,65	57,65	
							4870_A	186848.29	431937.75	1,5	NW	16,85	18,25	28,86	29,07											40,78	40,78	41,59	41,60	41,61	41,62	41,62
							4870_B	186848.29	431937.75	4,5	NW	20,14	21,31	29,62	29,91											44,99	44,99	45,89	45,90	45,91	45,92	45,92
							4870_C	186848.29	431937.75	7,5	NW	27,02	27,99	36,29	36,56											50,43	50,42	51,18	51,19	51,21	51,22	51,22
Aquilastraat	23		6515DV	Nijmegen	Nijmegen	woonfunctie	70690_A	186853.45	431940.49	1,5	ZO	17,89	19,80	33,09	33,27							54,57	54,57	55,87	55,87	55,88	55,88	55,88				
							70690_B	186853.45	431940.49	4,5	ZO	15,31	18,33	32,55	32,70										56,35	56,35	57,62	57,62	57,62	57,62	57,62	
							70690_C	186853.45	431940.49	7,5	ZO	17,50	19,80	32,71	32,85										56,97	56,97	58,17	58,17	58,18	58,18	58,18	
							70700_A	186853.45	431940.49	1,5	NO	16,20	17,41	26,57	26,86											44,95	44,94	46,26	46,26	46,26	46,27	46,27
							70700_B	186853.45	431940.49	4,5	NO	18,02	19,41	28,92	29,17											47,05	47,05	48,33	48,33	48,34	48,34	48,34
							70700_C	186853.45	431940.49	7,5	NO	22,33	23,94	36,05	36,27											50,20	50,20	51,35	51,35	51,36	51,36	51,37
Aquilastraat	25		6515DV	Nijmegen	Nijmegen	woonfunctie	70710_A	186853.45	431940.49	1,5	NW	16,55	17,91	27,84	28,10							40,15	40,14	40,96	40,97	40,98	40,98	40,99				
							70710_B	186853.45	431940.49	4,5	NW	19,78	20,96	29,36	29,65									43,76	43,76	44,59	44,59	44,61	44,62	44,62		
							70710_C	186853.45	431940.49	7,5	NW	26,97	28,09	36,70	36,96										49,68	49,68	50,43	50,44	50,46	50,47	50,47	
							28870_A	186860.52	431943.35	1,5	ZW	17,23	18,28	26,86	27,10										48,88	48,88	48,15	48,15	48,15	48,16	48,16	
							28870_B	186860.52	431943.35	4,5	ZW	19,43	20,57	29,26	29,51											50,54	50,54	51,64	51,64	51,65	51,65	51,65
							28870_C	186860.52	431943.35	7,5	ZW	24,06	25,60	33,92	34,19											55,31	55,31	56,64	56,64	56,64	56,64	56,64
Aquilastraat	27		6515DV	Nijmegen	Nijmegen	woonfunctie	154420_A	186866.26	431945.01	1,5	Z	13,25	17,53	30,37	30,56							56,40	56,40	57,76	57,76	57,76	57,76	57,76				
							154420_B	186866.26	431945.01	4,5	Z	13,58	17,94	29,38	29,60									57,67	57,67	59,00	59,00	59,00	59,00	59,00		
							154420_C	186866.26	431945.01	7,5	Z	17,19	20,09	30,79	31,01										58,09	58,09	59,38	59,38	59,38	59,38	59,38	
							154430_A	186866.26	431945.01	1,5	O	19,29	20,10	27,33	27,61										49,01	49,01	50,35	50,35	50,36	50,36	50,36	
							154430_B	186866.26	431945.01	4,5	O	22,24	23,04	30,13	30,42											53,30	53,30	54,65	54,66	54,66	54,66	54,66
							154430_C	186866.26	431945.01	7,5	O	29,14	29,97	37,98	38,27											55,94	55,94	57,23	57,23	57,23	57,24	57,24
Aquilastraat	29		6515DV	Nijmegen	Nijmegen	woonfunctie	29950_A	186872.19	431946.48	1,5	Z	13,55	17,91	28,50	28,80							53,72	53,71	54,93	54,93	54,94	54,94	54,94				
							29950_B	186872.19	431946.48	4,5	Z	13,42	18,12	27,14	27,53									57,39	57,39	58,75	58,75	58,75	58,75	58,75		
							29950_C	186872.19	431946.48	7,5	Z	17,37	20,39	29,40	29,74										58,37	58,37	59,72	59,72	59,73	59,73	59,73	
							29960_A	186872.19	431946.48	1,5	N	19,99	20,75	26,66	26,95										47,94	47,93	49,23	49,23	49,24	49,25	49,25	
							29960_B	186872.19	431946.48	4,5	N	23,34	24,07	29,45	29,76										52,60	52,60	53,92	53,92	53,92	53,92	53,92	
							29960_C	186872.19	431946.48	7,5	N	26,90	28,13	36,55	36,83										55,16	55,16	56,43	56,44	56,44	56,44	56,44	
Aquilastraat	31		6515DV	Nijmegen	Nijmegen	woonfunctie	38300_A	186877.60	431947.88	1,5	ZW	13,82	16,21	28,86	29,11							41,45	41,45	42,71	42,72	42,72	42,73	42,73				
							38300_B	186877.60	431947.88	4,5	ZW	14,61	17,87	31,12	31,36									40,02	40,01	40,80	40,82	40,84	40,86	40,86		
							38300_C	186877.60	431947.88	7,5	ZW	21,33	24,93	37,84	38,08										47,25	47,24	48,06	48,06	48,10	48,12	48,12	
							38310_A	186877.60	431947.88	1,5	Z	14,86	18,50	25,51	25,71										58,88	58,88	60,27	60,27	60,27	60,27	60,27	
							38310_B	186877.60	431947.88	4,5	Z	15,18	18,98	24,48	25,23											59,70	59,70	61,07	61,07	61,07	61,07	61,07
							38310_C	186877.60	431947.88	7,5	Z	18,33	21,05	28,05	28,55											59,91	59,91	61,24	61,24	61,24	61,24	61,24
Asdonksestraat	1		6515CC	Nijmegen	Nijmegen	woonfunctie	117730_A	185985.95	432300.42	1,5	ZW	18,04	19,91	30,50	30,72							40,64	40,64	41,18	41,20	41,16	41,18	41,18				
							117730_B	185985.95	432300.42	4,5	ZW	23,85	25,06	33,33	33,61									46,94	46,94	47,38	47,39	47,27	47,28	47,28		
							117740_A	185985.95	432300.42	1,5	ZO	18,44	19,57	25,96	26,22										36,97	36,95	37,45	37,47	37,49	37,51	37,51	
							117740_B	185985.95	432300.42	4,5	ZO	22,39	23,33	26,45	26,89										40,93	40,92	41,26	41,27	41,29	41,30	41,30	
							117750_A	185985.95	432300.42	1,5	NO	17,68	20,23	32,96	33,10										42,30	42,29	42,90	42,91	42,87	42,88	42,88	
							117750_B	185985.95	432300.42	4,5	NO	20,96	23,37	34,78	34,96										45,78	45,78	46,25	46,26	46,23	46,24	46,24	
Asdonksestraat	2		6515CC	Nijmegen	Nijmegen	woonfunctie	147840_A	185968.20	43																							

Adres							Rekenpunt				Industrielaawai L _{etmaal} in [dB(A)]				Toename industrielaawai t.o.v. HS_BB				Cumulatie van geluid (TS alleen met PLAN)								
Straatnaam	Huisnummer	Toevoeging	Postcode	Plaatsnaam	Gemeentenaam	BAGbestemming	Rekenpunt	X	Y	Hoogte	GevelOriëntatie	HS	HS_BB_MS	TS_BB_en_NB	TS_BB_en_NB_MS	HS_BB_MS	TS_BB_en_NB	TS_BB_en_NB_MS	HS_BB	HS_BB_MS	TS_BB_en_NB	TS_BB_en_NB_MS	TS_BB_en_NB	TS_BB_en_NB_MS	TS_BB_en_NB	TS_BB_en_NB_MS	
							142110_B	186006.74	432289.15	4,5	ZO	22,04	22,98	27,39	27,76												
							142120_A	186006.74	432289.15	1,5	NO	16,83	19,01	28,08	28,36												
							142120_B	186006.74	432289.15	4,5	NO	20,27	22,84	31,86	32,18												
							142130_A	186006.74	432289.15	1,5	NW	13,58	17,26	29,25	29,49												
							142130_B	186006.74	432289.15	4,5	NW	17,38	21,17	33,44	33,69												
Asdonksestraat		8-	6515CC	Nijmegen	Nijmegen	woonfunctie	53870_A	185990.72	432259.59	1,5	ZW	17,45	19,07	29,08	29,29												
							53870_B	185990.72	432259.59	4,5	ZW	20,41	22,65	33,12	33,38												
							53880_A	185990.72	432259.59	1,5	ZO	18,50	19,25	24,12	24,42												
							53880_B	185990.72	432259.59	4,5	ZO	23,40	23,99	27,24	27,55												
							53890_A	185990.72	432259.59	1,5	NO	16,78	18,54	28,38	28,59												
							53890_B	185990.72	432259.59	4,5	NO	21,10	22,77	32,66	32,85												
Asdonksestraat		9-	6515CC	Nijmegen	Nijmegen	woonfunctie	30480_A	186016.94	432282.92	1,5	ZW	18,89	20,30	28,46	28,77												
							30480_B	186016.94	432282.92	4,5	ZW	22,23	25,04	34,64	35,07												
							30490_A	186016.94	432282.92	1,5	ZO	18,85	20,07	24,81	25,20												
							30490_B	186016.94	432282.92	4,5	ZO	22,41	24,03	27,83	28,40												
							30500_A	186016.94	432282.92	1,5	NO	17,83	19,81	28,08	28,39												
							30500_B	186016.94	432282.92	4,5	NO	20,22	23,29	31,76	32,14												
							30510_A	186016.94	432282.92	1,5	NW	13,98	17,16	28,72	29,00												
							30510_B	186016.94	432282.92	4,5	NW	19,07	23,48	35,52	35,86												
Asdonksestraat		10-	6515CC	Nijmegen	Nijmegen	woonfunctie	89890_A	185999.46	432254.56	1,5	ZW	18,44	19,88	28,13	28,46												
							89890_B	185999.46	432254.56	4,5	ZW	20,85	23,12	32,92	33,17												
							89900_A	185999.46	432254.56	1,5	ZO	18,80	19,63	24,59	24,96												
							89900_B	185999.46	432254.56	4,5	ZO	21,17	22,02	26,89	27,21												
							89910_A	185999.46	432254.56	1,5	NO	18,04	19,50	28,32	28,56												
							89910_B	185999.46	432254.56	4,5	NO	20,91	22,60	32,77	32,98												
							89920_A	185999.46	432254.56	1,5	NW	14,56	17,35	27,86	28,20												
							89920_B	185999.46	432254.56	4,5	NW	16,86	20,96	32,49	32,80												
Asdonksestraat		11-	6515CC	Nijmegen	Nijmegen	woonfunctie	104350_A	186021.45	432280.67	1,5	ZW	19,92	20,88	30,01	30,21												
							104350_B	186021.45	432280.67	4,5	ZW	25,03	25,89	36,08	36,21												
							104360_A	186021.45	432280.67	1,5	ZO	23,85	24,59	30,20	30,42												
							104360_B	186021.45	432280.67	4,5	ZO	25,73	26,54	34,14	34,35												
							104370_A	186021.45	432280.67	1,5	NO	23,43	24,19	30,33	30,56												
							104370_B	186021.45	432280.67	4,5	NO	26,30	27,08	33,47	33,69												
							104380_A	186021.45	432280.67	1,5	NW	15,54	18,40	29,45	29,71												
							104380_B	186021.45	432280.67	4,5	NW	17,78	21,26	33,40	33,67												
Asdonksestraat		12-	6515CC	Nijmegen	Nijmegen	woonfunctie	153640_A	186005.55	432251.11	1,5	ZW	21,35	22,35	28,94	29,27												
							153640_B	186005.55	432251.11	4,5	ZW	24,48	25,66	33,13	33,40												
							153650_A	186005.55	432251.11	1,5	ZO	23,03	24,63	32,06	32,55												
							153650_B	186005.55	432251.11	4,5	ZO	27,17	28,06	34,10	34,42												
							153660_A	186005.55	432251.11	1,5	NO	22,28	23,01	28,86	29,12												
							153660_B	186005.55	432251.11	4,5	NO	23,58	24,83	32,20	32,47												
							153670_A	186005.55	432251.11	1,5	NW	14,48	17,13	28,39	28,62												
							153670_B	186005.55	432251.11	4,5	NW	16,93	20,36	32,81	33,02												
Astrid Lindgrenhof		1-	6515XC	Nijmegen	Nijmegen	woonfunctie	33780_A	187019.47	432082.29	1,5	ZW	-999,00	-999,00	-999,00	-999,00												
							33780_B	187019.47	432082.29	4,5	ZW	-999,00	-999,00	-999,00	-999,00												
							33780_C	187019.47	432082.29	7,5	ZW	-999,00	-999,00	-999,00	-999,00												
							33790_A	187019.47	432082.29	1,5	ZO	16,62	19,36	30,96	31,16												
							33790_B	187019.47	432082.29	4,5	ZO	17,56	20,11	32,38	32,55												
							33790_C	187019.47	432082.29	7,5	ZO	20,87	23,49	33,54	33,80												
							33800_A	187019.47	432082.29	1,5	NO	23,43	24,69	36,03	36,23												
							33800_B	187019.47	432082.29	4,5	NO	27,47	28,37	37,38	37,60												
							33800_C	187019.47	432082.29	7,5	NO	28,69	29,84	37,95	38,29												
							33810_A	187019.47	432082.29	1,5	NW	22,85	24,29	36,48	36,71												
							33810_B	187019.47	432082.29	4,5	NW	24,91	26,22	37,42	37,70												
							33810_C	187019.47	432082.29	7,5	NW	28,51	29,67	37,97	38,33												
Astrid Lindgrenhof		2-	6515XC	Nijmegen	Nijmegen	woonfunctie	70340_A	187015.41	432077.75	1,5	ZW	13,67	14,95	23,51	23,78												
							70340_B	187015.41	432077.75	4,5	ZW	15,23	16,67	25,03	25,32												

Adres								Rekenpunt				Industrielaawai L _{etmaal} in [dB(A)]				Toename industrielaawai t.o.v. HS_BB				Cumulatie van geluid (TS alleen met PLAN)																		
Straatnaam	Huisnummer	Toevoeging	Postcode	Plaatsnaam	Gemeentenaam	BAGbestemming	Rekenpunt	X	Y	Hoogte	GevelOriëntatie	HS	HS_BB_MS	TS_BB_en_NB	TS_BB_en_NB_MS	HS_BB_MS	TS_BB_en_NB	TS_BB_en_NB_MS	HS_BB	HS_BB_MS	TS_BB_en_NB	TS_BB_en_NB_MS	HS_BB	HS_BB_MS	TS_BB_en_NB	TS_BB_en_NB_MS	HS_BB	HS_BB_MS	TS_BB_en_NB	TS_BB_en_NB_MS	HS_BB	HS_BB_MS	TS_BB_en_NB	TS_BB_en_NB_MS				
Astrid Lindgrenhof		9-	6515XC	Nijmegen	Nijmegen	woonfunctie	97780_A	186978.41	432067.25	1,5	ZW	15,35	18,68	29,78	30,08					45,70	45,70	46,82	46,82	46,82	46,82	46,82	46,82	46,82	46,82	46,82	46,82	46,82	46,82	46,82				
							97780_B	186978.41	432067.25	4,5	ZW	15,99	18,65	26,18	26,61					49,87	49,87	51,00	51,00	51,00	51,00	51,00	51,00	51,00	51,00	51,00	51,00	51,00	51,00	51,00	51,00	51,00	51,00	
							97780_C	186978.41	432067.25	7,5	ZW	18,49	20,45	29,51	29,81					52,10	52,10	53,16	53,16	53,16	53,16	53,16	53,16	53,16	53,16	53,16	53,16	53,16	53,16	53,16	53,16	53,16	53,16	53,16
							97790_A	186978.41	432067.25	1,5	NO	21,66	23,82	33,25	33,58					42,86	42,86	43,55	43,55	43,55	43,55	43,55	43,55	43,55	43,55	43,55	43,55	43,55	43,55	43,55	43,55	43,55	43,55	43,55
Astrid Lindgrenhof		10-	6515XC	Nijmegen	Nijmegen	woonfunctie	149290_A	186975.06	432071.30	1,5	ZW	14,80	18,39	27,40	27,83					45,97	45,97	47,04	47,04	47,04	47,04	47,04	47,04	47,04	47,04	47,04	47,04	47,04	47,04	47,04	47,04			
							149290_B	186975.06	432071.30	4,5	ZW	15,51	18,29	27,16	27,52					50,39	50,39	51,53	51,53	51,53	51,53	51,53	51,53	51,53	51,53	51,53	51,53	51,53	51,53	51,53	51,53	51,53	51,53	
							149290_C	186975.06	432071.30	7,5	ZW	18,93	20,91	30,13	30,42					52,66	52,66	53,73	53,73	53,73	53,73	53,73	53,73	53,73	53,73	53,73	53,73	53,73	53,73	53,73	53,73	53,73	53,73	53,73
							149300_A	186975.06	432071.30	1,5	NO	22,18	24,06	34,11	34,40					43,17	43,16	43,87	43,87	43,87	43,87	43,87	43,87	43,87	43,87	43,87	43,87	43,87	43,87	43,87	43,87	43,87	43,87	43,87
Astrid Lindgrenhof		11-	6515XC	Nijmegen	Nijmegen	woonfunctie	12260_A	186971.48	432075.36	1,5	ZW	17,45	20,58	32,28	32,51					52,93	52,93	53,42	53,42	53,42	53,42	53,42	53,42	53,42	53,42	53,42	53,42	53,42	53,42	53,42	53,42	53,42		
							12260_B	186971.48	432075.36	4,5	ZW	17,47	19,86	29,57	29,88					50,72	50,72	51,89	51,89	51,89	51,89	51,89	51,89	51,89	51,89	51,89	51,89	51,89	51,89	51,89	51,89	51,89	51,89	
							12260_C	186971.48	432075.36	7,5	ZW	20,07	21,99	31,42	31,71					52,89	52,89	54,01	54,01	54,01	54,01	54,01	54,01	54,01	54,01	54,01	54,01	54,01	54,01	54,01	54,01	54,01	54,01	54,01
							12270_A	186971.48	432075.36	1,5	NO	22,62	24,45	35,05	35,40					44,07	44,06	44,98	44,98	44,98	44,98	44,98	44,98	44,98	44,98	44,98	44,98	44,98	44,98	44,98	44,98	44,98	44,98	44,98
Astrid Lindgrenhof		12-	6515XC	Nijmegen	Nijmegen	woonfunctie	127630_A	186977.93	432088.97	1,5	ZW	17,38	19,64	31,81	32,02					47,12	47,12	48,29	48,29	48,29	48,29	48,29	48,29	48,29	48,29	48,29	48,29	48,29	48,29	48,29	48,29	48,29		
							127630_B	186977.93	432088.97	4,5	ZW	17,96	21,08	31,26	31,57					50,67	50,66	51,74	51,74	51,74	51,74	51,74	51,74	51,74	51,74	51,74	51,74	51,74	51,74	51,74	51,74	51,74	51,74	
							127630_C	186977.93	432088.97	7,5	ZW	20,34	22,74	32,44	32,45					53,31	53,31	54,25	54,25	54,25	54,25	54,25	54,25	54,25	54,25	54,25	54,25	54,25	54,25	54,25	54,25	54,25	54,25	54,25
							127640_A	186977.93	432088.97	1,5	ZO	19,72	21,47	32,26	32,67					42,68	42,67	43,31	43,31	43,31	43,31	43,31	43,31	43,31	43,31	43,31	43,31	43,31	43,31	43,31	43,31	43,31	43,31	43,31
Astrid Lindgrenhof		13-	6515XC	Nijmegen	Nijmegen	woonfunctie	150880_A	186982.46	432091.83	1,5	ZO	19,19	21,03	32,67	33,05					42,59	42,58	43,24	43,24	43,24	43,24	43,24	43,24	43,24	43,24	43,24	43,24	43,24	43,24	43,24	43,24			
							150880_B	186982.46	432091.83	4,5	ZO	21,85	23,71	35,05	35,39					46,65	46,64	47,21	47,21	47,21	47,21	47,21	47,21	47,21	47,21	47,21	47,21	47,21	47,21	47,21	47,21	47,21		
							150880_C	186982.46	432091.83	7,5	ZO	20,40	21,32	28,24	28,57					53,28	53,28	53,66	53,66	53,66	53,66	53,66	53,66	53,66	53,66	53,66	53,66	53,66	53,66	53,66	53,66	53,66	53,66	
							150890_A	186982.46	432091.83	1,5	NW	19,36	21,26	34,07	34,26					46,28	46,28	47,44	47,44	47,44	47,44	47,44	47,44	47,44	47,44	47,44	47,44	47,44	47,44	47,44	47,44	47,44	47,44	
Astrid Lindgrenhof		14-	6515XC	Nijmegen	Nijmegen	woonfunctie	87380_A	186986.76	432095.18	1,5	ZO	17,16	19,94	33,31	33,59					42,48	42,47	43,16	43,16	43,16	43,16	43,16	43,16	43,16	43,16	43,16	43,16	43,16	43,16	43,16	43,16			
							87380_B	186986.76	432095.18	4,5	ZO	20,12	22,57	34,95	35,29					46,44	46,43	46,96	46,96	46,96	46,96	46,96	46,96	46,96	46,96	46,96	46,96	46,96	46,96	46,96	46,96	46,96		
							87380_C	186986.76	432095.18	7,5	ZO	20,30	21,21	28,09	28,42					53,04	53,04	53,39	53,39	53,39	53,39	53,39	53,39	53,39	53,39	53,39	53,39	53,39	53,39	53,39	53,39	53,39		
							87390_A	186986.76	432095.18	1,5	NW	19,80	21,54	32,10	32,31					45,58	45,58	46,68	46,68	46,68	46,68	46,68	46,68	46,68	46,68	46,68	46,68	46,68	46,68	46,68	46,68	46,68		
Astrid Lindgrenhof		15-	6515XC	Nijmegen	Nijmegen	woonfunctie	2130_A	186991.06	432098.76	1,5	ZO	13,63	18,14	33,09	33,27					44,24	44,24	44,80	44,80	44,80	44,80	44,80	44,80	44,80	44,80	44,80	44,80	44,80	44,80	44,80	44,80	44,80		
							2130_B	186991.06	432098.76	4,5	ZO	14,87	19,65	34,24	34,43					47,11	47,11	47,59	47,59	47,59	47,59	47,59	47,59	47,59	47,59	47,59	47,59	47,59	47,59	47,59	47,59	47,59		
							2130_C	186991.06	432098.76	7,5	ZO	18,30	19,39	27,52	27,80					52,70	52,70	53,06	53,06	53,06	53,06	53,06	53,06	53,06	53,06	53,06	53,06	53,06	53,06	53,06	53,06	53,06		
							2140_A	186991.06	432098.76	1,5	NW	23,41	24,50	31,76	32,01					45,38	45,38	46,42	46,42	46,42	46,42	46,42	46,42	46,42	46,42	46,42	46,42	46,42	46,42	46,42	46,42			
Astrid Lindgrenhof		16-	6515XC	Nijmegen	Nijmegen	woonfunctie	138890_A	186995.59	432101.38	1,5	ZW	13,25	15,72	20,88	21,54					44,87	44,87	45,92	45,92	45,92	45,92	45,92	45,92	45,92	45,92	45,92	45,92	45,92	45,92	45,92	45,92			
							138890_B	186995.59	432101.38	4,5	ZW	14,54	16,90	22,21	22,83					48,67	48,67	49,71	49,71	49,71	49,71	49,71	49,71	49,71	49,71	49,71	49,71	49,71	49,71	49,71				
							138890_C	186995.59	432101.38	7,5	ZW	18,53	20,86	28,39	28,82					50,43	50,43	51,42	51,42	51,42	51,42	51,42	51,42	51,42	51,42	51,42	51,42	51,42	51,42	51,42				
							138900_A	186995.59	432101.38	1,5	ZO	18,58	20,14	23,96	24,56					44,30	44,30	44,66	44,66	44,66	44,66	44,66	44,66	44,66	44,66	44,66	44,66	44,66	44,66					
Astrid Lindgrenhof		17-	6515XC	Nijmegen	Nijmegen	woonfunctie	40500_A	187000.13	432104.96	1,5	ZO	20,68	21,25	25,60	25,95					46,14	46,14	46,48	46,48	46,48	46,48	46,48	46,48	46,48	46,48	46,48	46,48	46,48	46,48	46,48				
							40500_B	187000.13	432104.96	4,5	ZO	22,63	23,15	26,75	27,09					48,10	48,10	48,43	48,43	48,43	48,43	48,43	48,43	48,43	48,43	48,43	48,43	48,43						
							40500_C	187000.13	432104.96	7,5	ZO	21,02	21,92	28,91	29,25					52,15	52,15	52,53	52															

Adres							Rekenpunt					Industrielaawai L _{etmaal} in [dB(A)]					Toename industrielaawai t.o.v. HS_BB					Cumulatie van geluid (TS alleen met PLAN)												
Straatnaam	Huisnummer	Toevoeging	Postcode	Plaatsnaam	Gemeentenaam	BAGbestemming	Rekenpunt	X	Y	Hoogte	GevelOriente	HS	HS_BB_MS	TS_BB_en_NB	TS_BB_en_NB_MS	HS_BB_MS	TS_BB_en_NB	TS_BB_en_NB_MS	HS_BB	HS_BB_MS	TS_BB_en_NB	TS_BB_en_NB_MS	HS_BB	HS_BB_MS	TS_BB_en_NB	TS_BB_en_NB_MS	HS_BB	HS_BB_MS	TS_BB_en_NB	TS_BB_en_NB_MS				
							148910_B	185960,12	432598,30	4,5	ZW	22,10	24,81	38,25	43,87	43,86	44,82	44,81	44,85	44,85	44,82	44,82	44,82	44,82	44,82	44,82	44,82	44,82	44,82	44,82	44,82			
							148910_C	185960,12	432598,30	7,5	ZW	18,69	20,89	31,38	48,22	48,22	48,61	48,61	48,74	48,74	48,22	48,22	48,61	48,61	48,74	48,74	48,74	48,74	48,74	48,74	48,74	48,74		
							148920_A	185960,12	432598,30	1,5	NO	19,99	23,79	35,13	44,06	44,06	44,67	44,67	44,70	44,70	44,06	44,06	44,67	44,67	44,70	44,70	44,70	44,70	44,70	44,70	44,70	44,70		
							148920_B	185960,12	432598,30	4,5	NO	22,19	26,32	36,54	47,03	47,03	47,50	47,50	47,53	47,53	47,03	47,03	47,50	47,50	47,53	47,53	47,53	47,53	47,53	47,53	47,53	47,53		
							148920_C	185960,12	432598,30	7,5	NO	29,11	31,45	41,83	49,38	49,38	50,13	50,13	50,22	50,22	49,38	49,38	50,13	50,13	50,22	50,22	50,22	50,22	50,22	50,22	50,22	50,22	50,22	
							148930_A	185960,12	432598,30	1,5	NW	21,75	25,12	38,40	38,12	38,07	40,62	40,62	40,72	40,72	38,12	38,07	40,62	40,62	40,72	40,72	40,72	40,72	40,72	40,72	40,72	40,72	40,72	
							148930_B	185960,12	432598,30	4,5	NW	24,39	27,05	41,13	42,95	42,92	44,69	44,69	44,74	44,74	42,95	42,92	44,69	44,69	44,74	44,74	44,74	44,74	44,74	44,74	44,74	44,74	44,74	
							148930_C	185960,12	432598,30	7,5	NW	25,07	27,88	41,20	46,83	46,81	47,78	47,78	47,82	47,82	46,83	46,81	47,78	47,78	47,82	47,82	47,82	47,82	47,82	47,82	47,82	47,82	47,82	
Basilicumpad	11	-	6515HL	Nijmegen	Nijmegen	woonfunctie	75760_A	185951,02	432612,36	1,5	ZW	20,98	24,00	35,29	40,51	40,48	41,45	41,45	41,53	41,53	40,51	40,48	41,45	41,45	41,53	41,53	41,53	41,53	41,53	41,53	41,53			
							75760_B	185951,02	432612,36	4,5	ZW	24,51	26,53	35,43	43,86	43,85	44,40	44,40	44,46	44,46	43,86	43,85	44,40	44,40	44,46	44,46	44,46	44,46	44,46	44,46	44,46	44,46		
							75760_C	185951,02	432612,36	7,5	ZW	14,74	17,46	28,16	47,73	47,73	48,04	48,04	48,04	48,04	47,73	47,73	48,04	48,04	48,04	48,04	48,04	48,04	48,04	48,04	48,04	48,04	48,04	
							75770_A	185951,02	432612,36	1,5	ZO	23,51	26,11	37,63	37,89	37,82	40,11	40,11	40,21	40,21	37,89	37,82	40,11	40,11	40,21	40,21	40,21	40,21	40,21	40,21	40,21	40,21	40,21	
							75770_B	185951,02	432612,36	4,5	ZO	24,79	27,39	39,06	41,00	40,96	42,66	42,66	42,74	42,74	41,00	40,96	42,66	42,66	42,74	42,74	42,74	42,74	42,74	42,74	42,74	42,74	42,74	
							75770_C	185951,02	432612,36	7,5	ZO	28,52	30,09	39,77	46,76	46,74	47,47	47,47	47,50	47,50	46,76	46,74	47,47	47,47	47,50	47,50	47,50	47,50	47,50	47,50	47,50	47,50	47,50	47,50
							75780_A	185951,02	432612,36	1,5	NO	22,97	26,53	37,88	45,22	45,21	46,00	46,00	46,03	46,03	45,22	45,21	46,00	46,00	46,03	46,03	46,03	46,03	46,03	46,03	46,03	46,03	46,03	
							75780_B	185951,02	432612,36	4,5	NO	26,21	28,93	40,45	47,63	47,62	48,40	48,40	48,43	48,43	47,63	47,62	48,40	48,40	48,43	48,43	48,43	48,43	48,43	48,43	48,43	48,43	48,43	
							75780_C	185951,02	432612,36	7,5	NO	29,18	31,51	42,07	49,69	49,68	50,46	50,46	50,49	50,49	49,69	49,68	50,46	50,46	50,49	50,49	50,49	50,49	50,49	50,49	50,49	50,49	50,49	50,49
							75790_A	185951,02	432612,36	1,5	NW	16,81	21,68	34,14	37,89	37,86	39,12	39,12	39,22	39,22	37,89	37,86	39,12	39,12	39,22	39,22	39,22	39,22	39,22	39,22	39,22	39,22	39,22	
							75790_B	185951,02	432612,36	4,5	NW	18,11	22,97	31,54	42,08	42,07	42,45	42,45	42,52	42,52	42,08	42,07	42,45	42,45	42,52	42,52	42,52	42,52	42,52	42,52	42,52	42,52	42,52	
							75790_C	185951,02	432612,36	7,5	NW	15,30	17,67	28,62	45,45	45,45	45,79	45,79	45,97	45,97	45,45	45,45	45,79	45,79	45,97	45,97	45,97	45,97	45,97	45,97	45,97	45,97	45,97	45,97
Bellefleurstraat	2	-	6515BJ	Nijmegen	Nijmegen	woonfunctie	97570_A	186244,07	432604,26	1,5	ZW	26,62	27,76	35,19	44,25	44,23	44,81	44,81	44,84	44,84	44,25	44,23	44,81	44,81	44,84	44,84	44,84	44,84	44,84	44,84	44,84	44,84		
							97570_B	186244,07	432604,26	4,5	ZW	28,53	29,34	36,96	47,93	47,92	48,39	48,39	48,41	48,41	47,93	47,92	48,39	48,39	48,41	48,41	48,41	48,41	48,41	48,41	48,41	48,41	48,41	
							97580_A	186244,07	432604,26	1,5	ZO	24,18	26,37	39,63	52,78	52,78	53,19	53,19	53,20	53,20	52,78	52,78	53,19	53,19	53,20	53,20	53,20	53,20	53,20	53,20	53,20	53,20	53,20	
							97580_B	186244,07	432604,26	4,5	ZO	24,62	27,21	40,99	54,00	54,00	54,43	54,43	54,44	54,44	54,00	54,00	54,43	54,43	54,44	54,44	54,44	54,44	54,44	54,44	54,44	54,44	54,44	54,44
							97590_A	186244,07	432604,26	1,5	NO	30,04	31,90	41,68	58,70	58,70	59,05	59,05	59,05	59,05	58,70	58,70	59,05	59,05	59,05	59,05	59,05	59,05	59,05	59,05	59,05	59,05	59,05	59,05
							97590_B	186244,07	432604,26	4,5	NO	31,25	33,11	42,58	59,82	59,81	60,16	60,16	60,17	60,17	59,82	59,81	60,16	60,16	60,17	60,17	60,17	60,17	60,17	60,17	60,17	60,17	60,17	
							97600_A	186244,07	432604,26	1,5	NW	30,42	31,37	36,99	53,61	53,60	53,96	53,96	53,92	53,92	53,61	53,60	53,96	53,96	53,92	53,92	53,92	53,92	53,92	53,92	53,92	53,92	53,92	
							97600_B	186244,07	432604,26	4,5	NW	31,60	32,51	37,95	55,24	55,24	55,60	55,60	55,55	55,55	55,24	55,24	55,60	55,60	55,55	55,55	55,55	55,55	55,55	55,55	55,55	55,55	55,55	
Bellefleurstraat	4	-	6515BJ	Nijmegen	Nijmegen	woonfunctie	108670_A	186251,32	432593,77	1,5	ZW	22,66	25,59	33,26	43,65	43,63	44,15	44,15	44,21	44,21	43,65	43,63	44,15	44,15	44,21	44,21	44,21	44,21	44,21	44,21	44,21	44,21		
							108670_B	186251,32	432593,77	4,5	ZW	24,30	27,14	34,67	46,96	46,95	47,40	47,40	47,44	47,44	46,96	46,95	47,40	47,40	47,44	47,44	47,44	47,44	47,44	47,44	47,44	47,44	47,44	
							108680_A	186251,32	432593,77	1,5	ZO	15,88	18,40	29,31	37,93	37,92	38,67	38,67	38,70	38,70	37,93	37,92	38,67	38,67	38,70	38,70	38,70	38,70	38,70	38,70	38,70	38,70	38,70	
							108680_B	186251,32	432593,77	4,5	ZO	17,07	19,71	31,08	42,76	42,76	43,31	43,31	43,32	43,32	42,76	42,76	43,31	43,31	43,32	43,32	43,32	43,32	43,32	43,32	43,32	43,32	43,32	
							108690_A	186251,32	432593,77	1,5	NO	26,31	29,68	41,59	58,31	58,30	58,62	58,62	58,61	58,61	58,31	58,30	58,62	58,62	58,61	58,61	58,61	58,61	58,61	58,61	58,61	58,61	58,61	
							108690_B	186251,32	432593,77	4,5	NO	30,30	32,40	42,47	59,08	59,08	59,40	59,40	59,41	59,41	59,08	59,08	59,40	59,40	59,41	59,41	59,41	59,41	59,41	59,41	59,41	59,41	59,41	
							108700_A	186251,32	432593,77	1,5	NW	28,66	29,27	32,96	49,74	49,73	50,09	50,09	50,10	50,10	49,74	49,73	50,09	50,09	50,10	50,10	50,10	50,10	50,10	50,10	50,10	50,10	50,10	
							108700_B	186251,32	432593,77	4,5	NW	29,98	30,64	34,36	50,99	50,98	51,35	51,35	51,36	51,36	50,99	50,98	51,35	51,35	51,36	51,36	51,36	51,36	51,36	51,36	51,36	51,36	51,36	
Bellefleurstraat	6	-	6515BJ	Nijmegen	Nijmegen	woonfunctie	9610_A	186253,79	432588,30	1,5	ZW	22,45	25,54	34,89	43,68	43,66	44,29	44,29	44,34	44,34	43,68	43,66	44,29	44,29	44,34	44,34	44,34	44,34	44,34	44,34	44,34	44,34		
							9610_B	186253,79	432588,30	4,5	ZW	24,98	27,35	36,43	46,98	46,97	47,50	47,50	47,53	47,53	46,98	46,97	47,50	47,50										

Adres							Rekenpunt				Industrielaawai L _{etmaal} in [dB(A)]			Toename industrielaawai t.o.v. HS_BB			Cumulatie van geluid (TS alleen met PLAN)									
Straatnaam	Huisnummer	Toevoeging	Postcode	Plaatsnaam	Gemeentenaam	BAGbestemming	Rekenpunt	X	Y	Hoogte	GevelOriente	HS	HS_BB_MS	TS_BB_en_NB	TS_BB_en_NB_MS	HS_BB_MS	TS_BB_en_NB	TS_BB_en_NB_MS	Huidige situatie		Toekomstige situatie met plan zonder doortrekking A15		Toekomstige situatie met plan met doortrekking A15			
																				HS_BB	HS_BB_MS	TS_BB_en_NB	TS_BB_en_NB_MS	TS_BB_en_NB	TS_BB_en_NB_MS	
Bellefleurstraat	24		6515BJ	Nijmegen	Nijmegen	woonfunctie	80010 A	186282.17	432522.12	1,5	NW	19,11	20,99	30,22	38,24	30,56					38,24	38,22	38,82	38,88	38,87	38,93
							80010 B	186282.17	432522.12	4,5	NW	24,92	26,54	34,60	43,03	43,01	43,54	43,59	43,62	43,67						
							39300 A	186294.32	432495.02	1,5	ZW	16,17	20,58	33,31	40,55	40,54	41,29	41,35	41,34	41,40						
							39300 B	186294.32	432495.02	4,5	ZW	17,35	21,61	35,39	45,26	45,25	45,79	45,82	45,87	45,90						
							39310 A	186294.32	432495.02	1,5	ZO	14,66	17,53	27,81	36,40	36,39	37,09	37,13	37,14	37,18						
							39310 B	186294.32	432495.02	4,5	ZO	15,80	18,39	29,99	40,86	40,85	41,40	41,41	41,43	41,44						
							39320 A	186294.32	432495.02	1,5	NO	24,74	27,82	39,95	54,24	54,24	54,55	54,56	54,56	54,57						
							39320 B	186294.32	432495.02	4,5	NO	30,28	32,03	41,70	55,04	55,04	55,38	55,39	55,40	55,41						
							39330 A	186294.32	432495.02	1,5	NW	26,19	28,00	38,53	47,17	47,16	47,70	47,75	47,73	47,78						
							39330 B	186294.32	432495.02	4,5	NW	30,73	31,99	40,33	50,03	50,02	50,46	50,50	50,52	50,56						
Bellefleurstraat	26		6515BJ	Nijmegen	Nijmegen	woonfunctie	90360 A	186296.24	432489.98	1,5	ZW	22,83	24,00	29,59	39,47	39,45	39,91	39,95	39,98	40,02						
							90360 B	186296.24	432489.98	4,5	ZW	27,08	27,65	31,56	43,54	43,52	43,88	43,89	43,95	43,96						
							90370 A	186296.24	432489.98	1,5	ZO	16,21	19,39	36,82	48,82	48,82	49,21	49,21	49,22	49,23						
							90370 B	186296.24	432489.98	4,5	ZO	14,91	19,46	38,15	50,07	50,07	50,51	50,51	50,54	50,54						
							90380 A	186296.24	432489.98	1,5	NO	25,20	28,02	39,81	54,25	54,25	54,67	54,68	54,68	54,69						
							90380 B	186296.24	432489.98	4,5	NO	30,28	32,03	41,63	55,02	55,02	55,36	55,37	55,38	55,39						
							90390 A	186296.24	432489.98	1,5	NW	15,68	18,72	29,23	37,92	37,91	38,48	38,52	38,54	38,58						
							90390 B	186296.24	432489.98	4,5	NW	18,00	20,94	31,99	42,37	42,36	42,83	42,86	42,93	42,95						
							91990 A	186301.37	432478.57	1,5	ZW	23,79	25,23	30,95	39,95	39,92	40,44	40,51	40,52	40,59						
							91990 B	186301.37	432478.57	4,5	ZW	26,24	27,17	31,39	43,58	43,56	43,93	43,96	44,01	44,03						
Bellefleurstraat	28		6515BJ	Nijmegen	Nijmegen	woonfunctie	92000 A	186301.37	432478.57	1,5	ZO	15,09	18,07	28,57	37,46	37,45	38,10	38,13	38,16	38,19						
							92000 B	186301.37	432478.57	4,5	ZO	15,49	19,03	30,92	41,93	41,93	42,42	42,43	42,47	42,49						
							92010 A	186301.37	432478.57	1,5	NO	25,91	28,34	40,07	54,15	54,15	54,46	54,47	54,48							
							92010 B	186301.37	432478.57	4,5	NO	30,42	32,08	41,55	54,89	54,89	55,23	55,24	55,25	55,26						
							92020 A	186301.37	432478.57	1,5	NW	27,89	28,80	35,87	48,86	48,85	49,17	49,19	49,18	49,20						
							92020 B	186301.37	432478.57	4,5	NW	32,04	32,84	38,33	50,44	50,43	50,78	50,81	50,82	50,84						
							1870 A	186303.29	432473.07	1,5	ZW	20,10	22,04	30,03	39,96	39,94	40,47	40,51	40,54	40,57						
							1870 B	186303.29	432473.07	4,5	ZW	25,57	26,53	31,46	44,42	44,40	44,76	44,78	44,83	44,85						
							1880 A	186303.29	432473.07	1,5	ZO	19,01	20,77	36,60	48,80	48,80	49,20	49,20	49,21	49,21						
							1880 B	186303.29	432473.07	4,5	ZO	15,29	19,88	38,16	50,00	50,00	50,43	50,44	50,45	50,46						
Bellefleurstraat	30		6515BJ	Nijmegen	Nijmegen	woonfunctie	1890 A	186303.29	432473.07	1,5	NO	25,99	28,33	40,04	54,17	54,17	54,48	54,49	54,49	54,50						
							1890 B	186303.29	432473.07	4,5	NO	30,32	31,99	41,51	54,93	54,93	55,27	55,28	55,29	55,30						
							1900 A	186303.29	432473.07	1,5	NW	17,95	20,07	29,22	37,85	37,84	38,43	38,46	38,50	38,54						
							1900 B	186303.29	432473.07	4,5	NW	22,78	24,22	31,30	42,53	42,51	42,93	42,95	43,00	43,02						
							88830 A	186308.59	432461.89	1,5	ZW	19,01	21,97	30,00	39,77	39,75	40,28	40,33	40,36	40,41						
							88830 B	186308.59	432461.89	4,5	ZW	25,33	26,36	30,74	44,12	44,10	44,45	44,47	44,53	44,55						
							88840 A	186308.59	432461.89	1,5	ZO	15,62	18,79	30,80	36,90	36,88	37,82	37,87	37,88	37,93						
							88840 B	186308.59	432461.89	4,5	ZO	17,36	20,24	31,90	41,40	41,40	41,98	42,00	42,02	42,04						
							88850 A	186308.59	432461.89	1,5	NO	25,63	28,16	39,66	54,15	54,15	54,46	54,47	54,47	54,48						
							88850 B	186308.59	432461.89	4,5	NO	30,15	31,85	41,38	54,92	54,92	55,24	55,26	55,26	55,27						
Bellefleurstraat	32		6515BJ	Nijmegen	Nijmegen	woonfunctie	88860 A	186308.59	432461.89	1,5	NW	26,81	27,85	35,34	48,91	48,90	49,21	49,23	49,22	49,24						
							88860 B	186308.59	432461.89	4,5	NW	31,78	32,58	38,16	50,47	50,46	50,81	50,84	50,84	50,87						
							84930 A	186310.88	432456.47	1,5	ZW	18,13	21,26	31,02	39,13	39,12	39,79	39,84	39,85	39,90						
							84930 B	186310.88	432456.47	4,5	ZW	22,82	24,76	31,47	43,12	43,11	43,53	43,57	43,60	43,63						
							84940 A	186310.88	432456.47	1,5	ZO	17,87	20,07	36,47	48,81	48,81	49,20	49,20	49,21	49,21						
							84940 B	186310.88	432456.47	4,5	ZO	15,03	19,93	37,99	49,96	49,96	50,38	50,38	50,40	50,40						
							84950 A	186310.88	432456.47	1,5	NO	26,41	28,61	39,67	54,15	54,15	54,45	54,46	54,46	54,47						
							84950 B	186310.88	432456.47	4,5	NO	30,16	31,84	41,36	54,89	54,89	55,22	55,23	55,25	55,26						
							84960 A	186310.88	432456.47	1,5	NW	18,05	19,91	28,95	36,96	36,94	37,54	37,59	37,60	37,65						
							84960 B	186310.88	432456.47	4,5	NW	26,26	27,01	32,13	41,18	41,14	41,61	41,66	41,69	41,73						
Bellefleurstraat	36		6515BJ	Nijmegen	Nijmegen	woonfunctie	36570 A	186315.80	432445.29	1,5	ZW	18,56	21,97	32,86	39,64	39,63	40,46	40,53	40,52	40,59						
							36570 B	186315.80	432445.29	4,5	ZW	26,70	27,75	35,43	43,59	43,57	44,22	44,26	44,29	44,33						
							36580 A	186315.80	432445.29	1,5	ZO	15,65	18,78	31,29	37,81	37,80	38,76	38,82	38,88							
							36580 B	186315.80	432445.29	4,5	ZO	17,44	20,18	32,56	41,52	41,51	42,19	42,22	42,25	42,27						
							36590 A	186315.80	432445.29	1,5	NO	24,37	27,38	39,67	54,10	54,10	54,42	54,43	54,44	54,44						
							36590 B	186315.80	432445.29	4,5	NO	29,96	31,71	41,25	54,87	54,87	55,19	55,21	55,21	55,22						
							36600 A	186315.80	432445.29	1,5	NW	26,09	27,31	35,33	48,91	48,90	49,21	49,23	49,22	49,23						
							36600 B	186315.80	432445.29	4,5	NW	31,55	32,37	37,90	50,51	50,49	50,82	50,85	50,86	50,88						
							132810 A	186318.10	432440.10	1,5	ZW	19,11	21,50	31,54	39,87	39,85	40,66	40,69	40,63	40,67						
							132810 B	186318.10	432440.10	4,5	ZW	27,14	28,02	33,27	43,73	43,71	44,20	44,24	44,27	44,31						
Bellefleurstraat	38		6515BJ	Nijmegen	Nijmegen	woonfunctie	132820 A	186318.10	432440.10	1,5	ZO	13,65	17,85	36,32	48,64	48,64	49,02	49,02	49,03	49,03						
							132820 B	186318.10	432440.10	4,5	ZO	15,21	19,84	37,91	49,82	49,82	50,23	50,24	50,25	50,26						
							132830 A	186318.10	432440.10	1,5	NO	23,75	27,02	39,65	54,09	54,09	54,40	54,41	54,41	54,42						
							132830 B	186318.10	432440.10	4,5	NO	29,93	31,65	41,23	54,85	54,84	55,17	55,18	55,18	55,20						
							132840 A	186318.10	432440.10	1,5	NW	19,19	20,97	31,42	37,89	37,88	38,69	38,73	38,77	38,81						
							132840 B	186318.10	432440.10	4,5	NW	27,05	27,97	33,74	42,42	42,39	42,94	42,98	42,99	43,03						
							104750 A	186322.91	432428.62	1,5	ZW	18,64	21,39	30,21	39,97	39,95	40,54	40,57	40,62							

Adres							Rekenpunt				Industrielaawai L _{etmaal} in [dB(A)]				Toename industrielaawai t.o.v. HS_BB				Cumulatie van geluid (TS alleen met PLAN)												
Straatnaam	Huisnummer	Toevoeging	Postcode	Plaatsnaam	Gemeentenaam	BAGbestemming	Rekenpunt	X	Y	Hoogte	GevelOriente	HS	HS_BB_MS	TS_BB_en_NB	TS_BB_en_NB_MS	HS_BB_MS	TS_BB_en_NB	TS_BB_en_NB_MS	HS_BB	HS_BB_MS	TS_BB_en_NB	TS_BB_en_NB_MS	HS_BB	HS_BB_MS	TS_BB_en_NB	TS_BB_en_NB_MS	HS_BB	HS_BB_MS	TS_BB_en_NB	TS_BB_en_NB_MS	
							121060 A	186339.86	432390.30	1,5	ZO	16,03	19,49	36,20	36,39				48,89	48,89	49,27	49,27	49,27	49,27	49,27	49,27	49,27	49,27	49,27	49,27	
							121060 B	186339.86	432390.30	4,5	ZO	18,33	21,40	37,71	37,82				50,03	50,02	50,43	50,43	50,43	50,43	50,43	50,43	50,43	50,43	50,43	50,43	
							121070 A	186339.86	432390.30	1,5	NO	22,89	26,29	39,76	39,97				54,03	54,03	54,35	54,35	54,35	54,35	54,35	54,35	54,35	54,35	54,35	54,35	
							121070 B	186339.86	432390.30	4,5	NO	28,14	30,26	40,76	41,07				54,73	54,73	55,06	55,06	55,07	55,07	55,07	55,07	55,07	55,07	55,07	55,07	
Bellefleurstraat	52	-	6515BJ	Nijmegen	Nijmegen	woonfunctie	136440 A	186344.95	432378.92	1,5	ZW	20,57	21,67	28,08	28,45				41,08	41,07	41,44	41,44	41,45	41,45	41,45	41,45	41,45	41,45	41,45	41,45	
							136440 B	186344.95	432378.92	4,5	ZW	28,51	29,15	32,13	32,51				44,85	44,83	45,17	45,17	45,19	45,19	45,19	45,19	45,19	45,19	45,19	45,19	
							136450 A	186344.95	432378.92	1,5	ZO	18,98	20,22	27,51	27,87				39,06	39,05	39,46	39,46	39,48	39,48	39,48	39,48	39,48	39,48	39,48	39,48	
							136450 B	186344.95	432378.92	4,5	ZO	23,68	24,56	30,39	30,73				42,36	42,34	42,72	42,72	42,74	42,74	42,74	42,74	42,74	42,74	42,74	42,74	
							136460 A	186344.95	432378.92	1,5	NO	22,53	26,08	39,41	39,68				53,98	53,98	54,29	54,29	54,30	54,30	54,30	54,30	54,30	54,30	54,30	54,30	54,30
							136460 B	186344.95	432378.92	4,5	NO	29,47	31,13	40,76	41,06				54,66	54,66	54,98	54,98	54,99	54,99	54,99	54,99	54,99	54,99	54,99	54,99	54,99
							136470 A	186344.95	432378.92	1,5	NW	23,54	24,82	33,69	34,16				48,79	48,79	49,07	49,07	49,08	49,08	49,08	49,08	49,08	49,08	49,08	49,08	
							136470 B	186344.95	432378.92	4,5	NW	30,23	31,12	36,75	37,28				50,11	50,10	50,41	50,41	50,43	50,43	50,43	50,43	50,43	50,43	50,43	50,43	
Bellefleurstraat	54	-	6515BJ	Nijmegen	Nijmegen	woonfunctie	117040 A	186347.08	432373.67	1,5	ZW	19,74	21,45	29,74	30,11				40,36	40,35	40,81	40,81	40,83	40,83	40,83	40,83	40,83	40,83	40,83	40,83	40,83
							117040 B	186347.08	432373.67	4,5	ZW	27,86	29,01	37,28	37,56				44,23	44,20	44,93	44,93	44,98	44,98	44,98	44,98	44,98	44,98	44,98	44,98	44,98
							117040 C	186347.08	432373.67	7,5	ZW	20,62	23,52	33,45	33,74				46,24	46,24	46,55	46,55	46,57	46,57	46,57	46,57	46,57	46,57	46,57	46,57	46,57
							117050 A	186347.08	432373.67	1,5	ZO	20,37	22,51	31,76	32,13				47,59	47,59	47,90	47,90	47,91	47,91	47,91	47,91	47,91	47,91	47,91	47,91	47,91
							117050 B	186347.08	432373.67	4,5	ZO	19,26	21,34	35,59	35,69				49,05	49,05	49,44	49,44	49,44	49,44	49,44	49,44	49,44	49,44	49,44	49,44	49,44
							117050 C	186347.08	432373.67	7,5	ZO	20,51	21,75	30,31	30,57				50,20	50,20	50,45	50,45	50,46	50,46	50,46	50,46	50,46	50,46	50,46	50,46	50,46
							117060 A	186347.08	432373.67	1,5	NO	22,69	26,19	39,28	39,57				53,97	53,97	54,29	54,29	54,29	54,29	54,29	54,29	54,29	54,29	54,29	54,29	54,29
							117060 B	186347.08	432373.67	4,5	NO	29,44	31,09	40,76	41,06				54,63	54,63	54,95	54,95	54,96	54,96	54,96	54,96	54,96	54,96	54,96	54,96	54,96
							117060 C	186347.08	432373.67	7,5	NO	29,88	31,48	40,83	41,13				54,93	54,93	55,26	55,26	55,27	55,27	55,27	55,27	55,27	55,27	55,27	55,27	55,27
Bellefleurstraat	56	-	6515BJ	Nijmegen	Nijmegen	woonfunctie	55400 A	186359.39	432346.85	1,5	NO	24,69	26,83	38,42	38,63				52,08	52,07	52,44	52,44	52,44	52,44	52,44	52,44	52,44	52,44	52,44	52,44	52,44
							55400 B	186359.39	432346.85	4,5	NO	29,77	31,14	40,51	40,80				52,90	52,89	53,30	53,30	53,32	53,32	53,32	53,32	53,32	53,32	53,32	53,32	53,32
							55410 A	186359.39	432346.85	1,5	NW	23,21	24,67	35,23	35,50				44,90	44,89	45,36	45,36	45,38	45,38	45,38	45,38	45,38	45,38	45,38	45,38	45,38
							55410 B	186359.39	432346.85	4,5	NW	29,54	30,75	39,46	39,83				48,08	48,06	48,58	48,58	48,63	48,63	48,63	48,63	48,63	48,63	48,63	48,63	48,63
Bellefleurstraat	58	-	6515BJ	Nijmegen	Nijmegen	woonfunctie	55420 A	186353.19	432315.67	1,5	ZW	22,11	22,64	26,22	26,58				38,45	38,43	38,80	38,80	38,82	38,82	38,82	38,82	38,82	38,82	38,82	38,82	38,82
							55420 B	186353.19	432315.67	4,5	ZW	21,63	22,47	27,38	27,89				43,05	43,05	43,40	43,40	43,41	43,41	43,41	43,41	43,41	43,41	43,41	43,41	43,41
							55430 A	186353.19	432315.67	1,5	ZO	27,84	28,37	31,40	31,80				42,96	42,93	43,45	43,45	43,47	43,47	43,47	43,47	43,47	43,47	43,47	43,47	43,47
							55430 B	186353.19	432315.67	4,5	ZO	27,11	27,81	31,74	32,12				45,58	45,56	46,04	46,04	46,06	46,06	46,06	46,06	46,06	46,06	46,06	46,06	46,06
							55440 A	186353.19	432315.67	1,5	NO	27,82	28,68	33,91	34,39				45,74	45,73	46,18	46,18	46,21	46,21	46,21	46,21	46,21	46,21	46,21	46,21	46,21
							55440 B	186353.19	432315.67	4,5	NO	29,52	30,45	35,66	36,15				48,23	48,22	48,66	48,66	48,69	48,69	48,69	48,69	48,69	48,69	48,69	48,69	48,69
							55450 A	186353.19	432315.67	1,5	NW	24,81	26,09	34,17	34,48				40,79	40,76	41,56	41,56	41,62	41,62	41,62	41,62	41,62	41,62	41,62	41,62	41,62
							55450 B	186353.19	432315.67	4,5	NW	28,11	29,30	38,01	38,22				44,97	44,95	45,64	45,64	45,67	45,67	45,67	45,67	45,67	45,67	45,67	45,67	
Bellefleurstraat	60	-	6515BJ	Nijmegen	Nijmegen	woonfunctie	27620 A	186345.01	432305.18	1,5	ZW	20,61	22,17	30,66	31,04				39,68	39,67	40,24	40,24	40,28	40,28	40,28	40,28	40,28	40,28	40,28	40,28	40,28
							27620 B	186345.01	432305.18	4,5	ZW	23,42	25,06	33,39	33,86				44,08	44,07	44,54	44,54	44,58	44,58	44,58	44,58	44,58	44,58	44,58	44,58	44,58
							27630 A	186345.01	432305.18	1,5	ZO	25,98	26,56	29,49	29,87				41,79	41,77	42,31	42,31	42,33	42,33	42,33	42,33	42,33	42,33	42,33	42,33	42,33
							27630 B	186345.01	432305.18	4,5	ZO	25,53	26,49	31,50	31,96				44,92	44,91	45,44	45,44	45,46	45,46	45,46	45,46	45,46	45,46	45,46	45,46	45,46
							27640 A	186345.01	432305.18	1,5	NO	16,09	17,27	25,32	25,62				37,64	37,63	38,07	38,07	38,09	38,09	38,09	38,09	38,09	38,09	38,09	38,09	38,09
							27640 B	186345.01	432305.18	4,5	NO	19,17	20,38	28,97	29,26				42,27	42,27	42,67	42,67	42,68	42,68	42,68	42					

Adres								Rekenpunt				Industrielaawai L _{etmaal} in [dB(A)]			Toename industrielaawai t.o.v. HS_BB			Cumulatie van geluid (TS alleen met PLAN)								
Straatnaam	Huisnummer	Toevoeging	Postcode	Plaatsnaam	Gemeentenaam	BAGbestemming	Rekenpunt	X	Y	Hoogte	GevelOriente	HS	HS_BB_MS	TS_BB_en_NB	TS_BB_en_NB_MS	HS_BB_MS	TS_BB_en_NB	TS_BB_en_NB_MS	Huidige situatie		Toekomstige situatie met plan zonder doortrekking A15		Toekomstige situatie met plan met doortrekking A15			
																			HS_BB	HS_BB_MS	TS_BB_en_NB	TS_BB_en_NB_MS	TS_BB_en_NB	TS_BB_en_NB_MS	TS_BB_en_NB	TS_BB_en_NB_MS
Bert Haanstrapark		4-	6515LJ	Nijmegen	Nijmegen	woonfunctie	14230_A	186792.53	433018,17	1,5	ZW	29,88	31,11	40,83	45,48	41,25				45,48	45,44	46,55	46,65	46,62	46,71	
							14230_B	186792.53	433018,17	4,5	ZW	33,03	33,93	43,19	45,54				48,92	48,89	49,80	49,86	49,87	49,94		
							14230_C	186792.53	433018,17	7,5	ZW	31,51	33,53	45,18	45,47				51,90	51,88	52,85	52,89	52,96	53,00		
							14240_A	186792.53	433018,17	1,5	Z	29,63	30,65	37,28	37,68				44,22	44,18	45,02	45,09	45,12	45,18		
							14240_B	186792.53	433018,17	4,5	Z	35,27	35,88	40,65	40,98				49,51	49,47	50,08	50,12	50,19	50,23		
							14240_C	186792.53	433018,17	7,5	Z	28,06	29,21	38,67	39,05				51,88	51,87	52,55	52,57	52,68	52,70		
							14250_A	186792.53	433018,17	1,5	O	34,07	34,86	39,02	39,75				45,93	45,86	46,52	46,64	46,59	46,71		
							14250_B	186792.53	433018,17	4,5	O	38,56	39,22	42,20	42,94				50,17	50,08	50,65	50,75	50,73	50,83		
							14250_C	186792.53	433018,17	7,5	O	39,87	40,39	42,23	42,81				52,70	52,65	53,18	53,23	53,31	53,36		
Bert Haanstrapark		5-	6515LJ	Nijmegen	Nijmegen	woonfunctie	154000_A	186757.63	433003,10	1,5	ZW	28,35	30,73	42,43	42,81				45,98	45,95	47,29	47,40	47,33	47,44		
							154000_B	186757.63	433003,10	4,5	ZW	31,37	33,29	45,70	45,96				49,12	49,09	50,49	50,57	50,58	50,65		
							154000_C	186757.63	433003,10	7,5	ZW	30,22	32,91	45,29	45,60				51,35	51,33	52,30	52,35	52,40	52,45		
							154010_A	186757.63	433003,10	1,5	O	30,59	31,67	36,59	37,08				44,32	44,26	44,88	44,95	44,94	45,01		
							154010_B	186757.63	433003,10	4,5	O	33,71	34,94	38,13	38,86				48,46	48,41	48,85	48,92	48,94	49,01		
							154010_C	186757.63	433003,10	7,5	O	38,75	39,29	40,85	41,37				51,72	51,67	52,14	52,18	52,25	52,29		
							32380_A	186791.38	433023,81	1,5	ZW	29,57	30,89	40,98	41,41				45,64	45,61	46,72	46,82	46,79	46,88		
							32380_B	186791.38	433023,81	4,5	ZW	32,31	33,47	43,09	43,46				48,85	48,82	49,73	49,80	49,80	49,87		
							32380_C	186791.38	433023,81	7,5	ZW	32,98	34,64	45,40	45,70				51,78	51,76	52,74	52,79	52,85	52,90		
Bert Haanstrapark		7-	6515LJ	Nijmegen	Nijmegen	woonfunctie	92710_A	186756.99	433008,18	1,5	ZW	28,52	30,62	43,63	43,90				45,71	45,68	47,40	47,50	47,47	47,57		
							92710_B	186756.99	433008,18	4,5	ZW	33,52	34,83	46,31	46,54				49,53	49,50	50,93	51,00	51,04	51,10		
							92710_C	186756.99	433008,18	7,5	ZW	28,95	32,52	46,47	46,73				51,39	51,37	52,53	52,59	52,63	52,68		
							92720_A	186756.99	433008,18	1,5	O	28,72	29,62	35,23	35,54				42,44	42,39	43,22	43,27	43,31	43,36		
							92720_B	186756.99	433008,18	4,5	O	31,90	32,88	36,68	37,11				46,93	46,89	47,48	47,52	47,59	47,63		
							92720_C	186756.99	433008,18	7,5	O	38,10	38,51	40,10	40,45				50,62	50,57	51,22	51,25	51,35	51,38		
							92730_A	186756.99	433008,18	1,5	N	27,86	30,41	43,79	44,05				45,58	45,55	47,34	47,44	47,40	47,50		
							92730_B	186756.99	433008,18	4,5	N	32,24	34,15	46,86	47,08				49,92	49,89	51,36	51,43	51,46	51,53		
							92730_C	186756.99	433008,18	7,5	N	30,26	33,79	47,19	47,45				51,34	51,32	52,54	52,61	52,63	52,70		
Bert Haanstrapark		8-	6515LJ	Nijmegen	Nijmegen	woonfunctie	149860_A	186790.34	433028,99	1,5	ZW	29,79	31,13	41,15	41,60				45,84	45,80	46,89	46,99	46,95	47,05		
							149860_B	186790.34	433028,99	4,5	ZW	32,44	33,65	43,11	43,50				48,81	48,78	49,69	49,77	49,76	49,83		
							149860_C	186790.34	433028,99	7,5	ZW	34,37	35,75	45,66	45,99				51,66	51,63	52,65	52,71	52,75	52,81		
							149870_A	186790.34	433028,99	1,5	O	34,07	35,01	39,88	40,62				46,20	46,13	46,87	47,00	46,93	47,06		
							149870_B	186790.34	433028,99	4,5	O	38,61	39,30	42,50	43,26				49,93	49,85	50,49	50,60	50,57	50,68		
							149870_C	186790.34	433028,99	7,5	O	40,26	40,81	43,34	43,90				52,74	52,68	53,31	53,37	53,43	53,49		
							23940_A	186756.78	433014,32	1,5	ZW	28,09	29,45	39,68	39,86				43,56	43,53	44,82	44,87	44,89	44,94		
							23940_B	186756.78	433014,32	4,5	ZW	32,46	33,79	42,94	43,13				47,55	47,51	48,68	48,73	48,77	48,82		
							23940_C	186756.78	433014,32	7,5	ZW	26,70	30,39	43,18	43,37				49,95	49,94	50,90	50,93	50,98	51,01		
Bert Haanstrapark		9-	6515LJ	Nijmegen	Nijmegen	woonfunctie	23950_A	186756.78	433014,32	1,5	Z	23,44	25,69	33,77	34,18				40,50	40,47	41,36	41,44	41,41	41,48		
							23950_B	186756.78	433014,32	4,5	Z	25,08	28,01	35,53	36,00				44,25	44,23	44,85	44,91	44,91	44,97		
							23950_C	186756.78	433014,32	7,5	Z	27,52	28,38	36,55	36,81				47,93	47,92	48,58	48,59	48,66	48,67		
							23960_A	186756.78	433014,32	1,5	O	33,08	33,85	38,69	39,40				44,57	44,49	45,30	45,45	45,36	45,50		
							23960_B	186756.78	433014,32	4,5	O	36,87	37,53	40,57	41,27				48,27	48,20	48,90	48,90	48,89	48,99		
							23960_C	186756.78	433014,32	7,5	O	39,44	39,89	42,35	42,84				51,64	51,57	52,21	52,26	52,32	52,37		
							47470_A	186789.77	433034,40	1,5	ZW	28,97	30,58	41,73	42,08				46,01	45,98	47,15	47,24	47,21	47,30		
							47470_B	186789.77	433034,40	4,5	ZW	31,22	32,72	43,62	43,92				49,20	49,18	50,11	50,17	50,17	50,23		
							47470_C	186789.77	433034,40	7,5	ZW	31,78	33,89	45,74	46,01				51,41	51,39	52,49	52,54	52,58	52,63		
Bert Haanstrapark		11-	6515LJ	Nijmegen	Nijmegen	woonfunctie	47480_A	186789.77	433034,40	1,5	O	30,48	31,17	34,54	34,96				43,28	43,22	43,86	43,91	43,93	43,99		
							47480_B	186789.77	433034,40	4,5	O	35,59	36,20	37,75	38,28				47,01	46,93	47,59	47,65	47,67	47,73		
							47480_C	186789.77	433034,40	7,5	O	40,63	41,06	41,85	42,27				51,59	51,50	52,12	52,17	52,25	52,29		
							47490_A	186789.77	433034,40	1,5	N	31,25	32,03	36,05	36,44				43,47	43,40	44,02	44,08	44,10	44,16		
							47490_B	186789.77	433034,40	4,5	N	36,31	36,98	39,34	39,85				46,94	46,84	47,38	47,47	47,47	47,55		
							47490_C	186789.77	433034,40	7,5	N	41,61	42,10	43,17	43,61				51,54	51,44	51,94	52,00	52,09	52,15		
							19150_A	186755.72	433019,61	1,5	ZW	29,76	31,67	42,55	42,91				46,00	45,96	47,33	47,44	47,38	47,49		
							19150_B	186755.72	433019,61	4,5	ZW	30,89	33,55	45,09	45,40				49,85	49,83	50,95	51,03	51,05	51,13		
							19150_C	186755.72	433019,61	7,5	ZW	32,30	34,36	45,49	45,80				51,78	51,76	52,69	52,74	52,79	52,84		
Bert Haanstrapark		12-	6515LJ	Nijmegen	Nijmegen	woonfunctie	89970_A	186788.85	433039,92	1,5	ZW	27,68	29,67	40,86	41,30				45,53	45,50	46,61	46,71	46,69	46,79		
							89970_B	186788.85	433039,92	4,5	ZW	29,95	31,73	43,11	43,45				48,84	48,82	49,75	49,82	49,83	49,89		
							89970_C	186788.85	433039,92	7,5	ZW	32,70	34,54	45,50	45,81				51,58	51,56	52,57	52,63	52,66	52,72		
							89980_A	186788.85	433039,92	1,5	Z	28,40	29,54	35,51	36,00				42,74	42,69	43,50	43,57	43,56	43,64		
							89980_B	186788.85</																		

Adres							Rekenpunt				Industrielaawai L _{etmaal} in [dB(A)]				Toename industrielaawai t.o.v. HS_BB			Cumulatie van geluid (TS alleen met PLAN)								
Straatnaam	Huisnummer	Toevoeging	Postcode	Plaatsnaam	Gemeentenaam	BAGbestemming	Rekenpunt	X	Y	Hoogte	Gevel	Orientatie	HS	HS_BB_MS	TS_BB_en_NB	TS_BB_en_NB_MS	HS_BB_MS	TS_BB_en_NB	TS_BB_en_NB_MS	Huidige situatie		Toekomstige situatie met plan zonder doortrekking A15		Toekomstige situatie met plan met doortrekking A15		
																					HS_BB	HS_BB_MS	TS_BB_en_NB	TS_BB_en_NB_MS	TS_BB_en_NB	TS_BB_en_NB_MS
							59280_B	186752.97	433040.77	4,5	ZW		30,51	33,45	46,32	46,63					50,86	50,84	51,99	52,07	52,07	52,14
							59280_C	186752.97	433040.77	7,5	ZW		32,58	34,65	45,85	46,17					52,23	52,21	53,10	53,16	53,19	53,25
							59290_A	186752.97	433040.77	1,5	O		32,96	33,88	39,40	39,84					45,19	45,11	45,92	46,02	46,02	46,07
							59290_B	186752.97	433040.77	4,5	O		35,12	36,09	40,12	40,65					48,92	48,87	49,37	49,44	49,47	49,53
							59290_C	186752.97	433040.77	7,5	O		39,85	40,40	42,28	42,75					51,92	51,85	52,36	52,41	52,47	52,52
Bert Haanstrapark	18	-	6515LJ	Nijmegen	Nijmegen	woonfunctie	158840_A	186785.97	433055.92	1,5	ZW		30,02	31,34	41,36	41,75					46,23	46,20	47,23	47,32	47,31	47,39
							158840_B	186785.97	433055.92	4,5	ZW		33,29	34,32	44,13	44,45					49,05	49,02	50,05	50,12	50,13	50,20
							158840_C	186785.97	433055.92	7,5	ZW		32,44	34,21	45,59	45,83					51,87	51,86	52,80	52,84	52,90	52,94
							158850_A	186785.97	433055.92	1,5	O		32,79	33,69	39,18	39,93					46,12	46,06	46,75	46,87	46,82	46,93
							158850_B	186785.97	433055.92	4,5	O		36,32	37,18	41,64	42,44					48,92	48,85	49,52	49,64	49,62	49,74
							158850_C	186785.97	433055.92	7,5	O		40,83	41,31	43,49	44,00					52,64	52,57	53,17	53,23	53,30	53,36
							158860_A	186785.97	433055.92	1,5	N		29,56	30,34	35,95	36,28					42,13	42,07	42,95	43,01	43,01	43,08
							158860_B	186785.97	433055.92	4,5	N		32,83	33,49	37,26	37,61					44,40	44,33	45,03	45,09	45,08	45,14
							158860_C	186785.97	433055.92	7,5	N		37,05	37,88	40,52	41,00					49,25	49,19	49,79	49,86	49,88	49,94
Bert Haanstrapark	19	-	6515LJ	Nijmegen	Nijmegen	woonfunctie	81770_A	186751.91	433046.28	1,5	ZW		32,86	34,11	43,99	44,38					47,93	47,89	49,09	49,19	49,15	49,25
							81770_B	186751.91	433046.28	4,5	ZW		30,89	33,79	46,57	46,89					50,70	50,68	51,92	52,00	52,01	52,09
							81770_C	186751.91	433046.28	7,5	ZW		33,84	35,61	46,13	46,47					52,24	52,22	53,12	53,19	53,22	53,28
							81780_A	186751.91	433046.28	1,5	O		30,84	31,58	37,86	38,16					42,26	42,18	43,32	43,40	43,40	43,48
							81780_B	186751.91	433046.28	4,5	O		33,42	34,02	38,80	39,09					46,07	46,01	46,78	46,83	46,82	46,96
							81780_C	186751.91	433046.28	7,5	O		38,26	38,63	41,01	41,31					50,20	50,13	50,77	50,80	50,88	50,92
Bert Haanstrapark	20	-	6515LJ	Nijmegen	Nijmegen	woonfunctie	27060_A	186783.55	433067.20	1,5	ZW		31,07	32,30	41,98	42,42					46,46	46,43	47,55	47,66	47,62	47,73
							27060_B	186783.55	433067.20	4,5	ZW		33,94	35,13	45,12	45,47					49,70	49,66	50,75	50,84	50,82	50,91
							27060_C	186783.55	433067.20	7,5	ZW		32,57	34,36	45,81	46,09					51,50	51,48	52,54	52,59	52,63	52,68
							27070_A	186783.55	433067.20	1,5	Z		29,70	30,70	38,56	38,83					42,89	42,83	44,03	44,11	44,11	44,17
							27070_B	186783.55	433067.20	4,5	Z		32,48	33,22	39,63	39,89					45,47	45,41	46,37	46,42	46,41	46,47
							27070_C	186783.55	433067.20	7,5	Z		37,11	37,58	42,86	43,10					50,70	50,65	51,50	51,53	51,57	51,60
							27080_A	186783.55	433067.20	1,5	O		31,46	32,21	38,85	39,37					46,18	46,14	46,84	46,92	46,91	46,99
							27080_B	186783.55	433067.20	4,5	O		34,55	35,20	40,48	41,04					49,05	49,01	49,61	49,67	49,71	49,78
							27080_C	186783.55	433067.20	7,5	O		41,09	41,57	43,12	43,70					52,65	52,58	53,14	53,20	53,27	53,33
Bert Haanstrapark	21	-	6515LJ	Nijmegen	Nijmegen	woonfunctie	76210_A	186752.55	433051.78	1,5	ZW		31,29	32,97	44,47	44,82					47,39	47,35	48,83	48,94	48,89	49,00
							76210_B	186752.55	433051.78	4,5	ZW		30,50	33,57	46,73	47,02					50,91	50,89	52,11	52,18	52,21	52,28
							76210_C	186752.55	433051.78	7,5	ZW		34,46	36,17	47,20	47,50					52,46	52,43	53,45	53,52	53,55	53,61
							76220_A	186752.55	433051.78	1,5	O		34,10	35,04	41,49	42,19					45,94	45,85	46,89	47,07	46,94	47,12
							76220_B	186752.55	433051.78	4,5	O		36,01	36,82	42,17	42,85					49,14	49,07	49,77	49,88	49,87	49,97
							76220_C	186752.55	433051.78	7,5	O		39,34	39,88	44,05	44,50					51,85	51,78	52,46	52,52	52,57	52,63
							76230_A	186752.55	433051.78	1,5	N		30,10	31,23	38,63	38,99					43,60	43,54	44,55	44,64	44,61	44,70
							76230_B	186752.55	433051.78	4,5	N		31,58	33,31	39,87	40,29					47,18	47,15	47,88	47,95	47,95	48,02
							76230_C	186752.55	433051.78	7,5	N		38,68	39,42	44,50	44,82					50,91	50,84	51,59	51,65	51,64	51,70
Bert Haanstrapark	22	-	6515LJ	Nijmegen	Nijmegen	woonfunctie	16420_A	186782.29	433072.95	1,5	ZW		30,89	32,28	42,40	42,85					47,29	47,26	48,29	48,39	48,34	48,44
							16420_B	186782.29	433072.95	4,5	ZW		33,50	34,92	45,50	45,84					49,39	49,36	50,60	50,69	50,67	50,77
							16420_C	186782.29	433072.95	7,5	ZW		33,00	34,69	45,95	46,24					51,59	51,57	52,59	52,65	52,68	52,74
							16430_A	186782.29	433072.95	1,5	Z		24,90	26,03	35,46	35,74					41,82	41,79	42,77	42,82	42,84	42,88
							16430_B	186782.29	433072.95	4,5	Z		27,02	28,14	36,53	36,86					45,83	45,81	46,50	46,53	46,58	46,61
							16430_C	186782.29	433072.95	7,5	Z		32,22	33,15	39,09	39,56					50,47	50,45	51,17	51,20	51,24	51,27
							16440_A	186782.29	433072.95	1,5	O		31,16	31,60	35,32	35,63					41,73	41,65	42,44	42,50	42,49	42,55
							16440_B	186782.29	433072.95	4,5	O		33,60	34,01	36,55	36,88					44,98	44,91	45,51	45,55	45,56	45,60
							16440_C	186782.29	433072.95	7,5	O		39,66	40,10	40,71	41,12					50,01	49,92	50,53	50,58	50,63	50,67
							16450_A	186782.29	433072.95	1,5	N		33,10	33,48	37,01	37,28					42,49	42,38	43,28	43,34	43,34	43,41
							16450_B	186782.29	433072.95	4,5	N		35,55	35,92	38,37	38,65					45,77	45,67	46,32	46,37	46,43	46,48
							16450_C	186782.29	433072.95	7,5	N		41,77	42,22	42,75	43,14					50,32	50,18	50,71	50,79	50,85	50,92
Bert Haanstrapark	23	-	6515LJ	Nijmegen	Nijmegen	woonfunctie	108490_A	186750.43	433065.12	1,5	ZW		32,80	33,86	42,13	42,57					47,06	47,01	48,04	48,14	48,11	48,21
							108490_B	186750.43	433065.12	4,5	ZW		30,89	33,56	45,65	45,96					50,69	50,67	51,76	51,83	51,85	51,92
							108490_C	186750.43	433065.12	7,5	ZW		33,33	35,42	46,23	46,58					51,76	51,74	52,77	52,84	52,88	52,95
							108500_A	186750.43	433065.12	1,5	Z		30,33	31,76	41,93	42,24					44,28	44,22	45,86	45,97	45,90	46,01
							108500_B	186750.43	433065.12	4,5	Z		32,57	33,84	43,66	43,91					47,77	47,73	48,97	49,04	49,04	49,11

Adres							Rekenpunt					Industrielaawai L _{etmaal} in [dB(A)]				Toename industrielaawai t.o.v. HS_BB			Cumulatie van geluid (TS alleen met PLAN)							
Straatnaam	Huisnummer	Toevoeging	Postcode	Plaatsnaam	Gemeentenaam	BAGbestemming	Rekenpunt	X	Y	Hoogte	GevelOriente	HS	HS_BB_MS	TS_BB_en_NB	TS_BB_en_NB_MS	HS_BB_MS	TS_BB_en_NB	TS_BB_en_NB_MS	Huidige situatie		Toekomstige situatie met plan zonder doortrekking A15		Toekomstige situatie met plan met doortrekking A15			
																			HS_BB	HS_BB_MS	TS_BB_en_NB	TS_BB_en_NB_MS	TS_BB_en_NB	TS_BB_en_NB_MS	TS_BB_en_NB	TS_BB_en_NB_MS
							110650_C	186747.25	433086.92	7,5	ZW	33,07	35,13	46,59	46,91				51,93	51,91	52,95	53,02	53,07	53,13	53,07	53,13
							110660_A	186747.25	433086.92	1,5	O	31,58	32,11	37,09	37,41				42,46	42,37	43,47	43,54	43,58	43,65	43,58	43,65
							110660_B	186747.25	433086.92	4,5	O	33,90	34,61	38,56	38,95				45,79	45,72	46,57	46,63	46,69	46,75	46,69	46,75
							110660_C	186747.25	433086.92	7,5	O	37,91	38,25	39,75	40,05				49,82	49,75	50,35	50,38	50,49	50,52	50,49	50,52
Bert Haanstrapark	32	-	6515LJ	Nijmegen	Nijmegen	woonfunctie	31500_A	186777.91	433099.30	1,5	ZW	31,91	33,15	44,31	44,56				47,78	47,75	49,20	49,20	49,27	49,34	49,27	49,34
							31500_B	186777.91	433099.30	4,5	ZW	33,94	35,18	46,29	46,51				50,32	50,29	51,61	51,67	51,70	51,76	51,70	51,76
							31500_C	186777.91	433099.30	7,5	ZW	34,07	35,68	46,31	46,61				51,87	51,84	53,00	53,06	53,09	53,15	53,09	53,15
							31510_A	186777.91	433099.30	1,5	O	32,72	33,41	36,80	37,25				43,64	43,56	44,36	44,44	44,45	44,53	44,45	44,53
							31510_B	186777.91	433099.30	4,5	O	35,20	35,75	38,07	38,47				46,87	46,80	47,49	47,54	47,60	47,65	47,60	47,65
							31510_C	186777.91	433099.30	7,5	O	41,79	42,20	42,91	43,32				51,29	51,17	51,82	51,88	51,94	52,00	51,94	52,00
							31520_A	186777.91	433099.30	1,5	N	35,66	36,13	39,08	39,41				44,82	44,72	45,49	45,57	45,59	45,67	45,59	45,67
							31520_B	186777.91	433099.30	4,5	N	37,64	38,06	40,28	40,60				47,96	47,87	48,49	48,55	48,59	48,64	48,59	48,64
							31520_C	186777.91	433099.30	7,5	N	43,06	43,50	44,53	44,94				51,63	51,48	52,07	52,15	52,20	52,28	52,20	52,28
Bert Haanstrapark	33	-	6515LJ	Nijmegen	Nijmegen	woonfunctie	50620_A	186747.25	433092.63	1,5	ZW	31,11	32,99	43,49	43,96				47,61	47,58	48,82	48,94	48,90	49,02	48,90	49,02
							50620_B	186747.25	433092.63	4,5	ZW	31,89	34,48	46,97	47,30				51,05	51,03	52,32	52,40	52,41	52,50	52,41	52,50
							50620_C	186747.25	433092.63	7,5	ZW	32,49	34,98	47,40	47,72				52,05	52,03	53,21	53,28	53,31	53,39	53,31	53,39
							50630_A	186747.25	433092.63	1,5	O	36,53	37,38	42,28	43,20				46,08	45,93	47,20	47,47	47,25	47,53	47,25	47,53
							50630_B	186747.25	433092.63	4,5	O	38,24	38,96	43,18	43,85				49,26	49,15	50,05	50,17	50,14	50,26	50,14	50,26
							50630_C	186747.25	433092.63	7,5	O	40,01	40,56	43,30	43,89				51,83	51,75	52,42	52,49	52,55	52,61	52,55	52,61
Bert Haanstrapark	34	-	6515LJ	Nijmegen	Nijmegen	woonfunctie	70720_A	186776.88	433104.25	1,5	ZW	32,73	33,88	44,65	44,89				48,58	48,55	49,88	49,95	49,95	50,01	49,95	50,01
							70720_B	186776.88	433104.25	4,5	ZW	34,55	35,66	46,40	46,59				50,19	50,16	51,57	51,63	51,67	51,72	51,67	51,72
							70720_C	186776.88	433104.25	7,5	ZW	34,47	35,98	46,42	46,71				52,03	52,01	53,15	53,21	53,25	53,30	53,25	53,30
							70730_A	186776.88	433104.25	1,5	Z	30,33	30,79	37,21	37,49				42,19	42,13	43,22	43,29	43,32	43,38	43,32	43,38
							70730_B	186776.88	433104.25	4,5	Z	31,11	31,54	37,92	38,17				45,58	45,55	46,35	46,38	46,46	46,49	46,46	46,49
							70730_C	186776.88	433104.25	7,5	Z	31,66	32,49	40,49	40,90				49,85	49,83	50,72	50,75	50,81	50,84	50,81	50,84
							70740_A	186776.88	433104.25	1,5	O	31,66	32,46	36,64	37,08				43,55	43,49	44,31	44,39	44,40	44,47	44,39	44,47
							70740_B	186776.88	433104.25	4,5	O	33,73	34,63	37,59	38,12				47,03	46,98	47,73	47,79	47,90	47,95	47,90	47,95
							70740_C	186776.88	433104.25	7,5	O	39,38	39,99	41,37	41,91				50,83	50,76	51,47	51,53	51,59	51,65	51,59	51,65
Bert Haanstrapark	35	-	6515LJ	Nijmegen	Nijmegen	woonfunctie	41020_A	186746.62	433098.35	1,5	ZW	31,69	33,10	43,89	44,20				47,07	47,03	48,50	48,60	48,59	48,68	48,59	48,68
							41020_B	186746.62	433098.35	4,5	ZW	31,75	34,20	47,00	47,25				50,69	50,67	52,04	52,11	52,13	52,20	52,13	52,20
							41020_C	186746.62	433098.35	7,5	ZW	33,23	35,47	47,72	48,01				51,87	51,85	53,14	53,22	53,23	53,30	53,23	53,30
							41030_A	186746.62	433098.35	1,5	O	37,01	37,86	42,64	43,59				46,25	46,09	47,41	47,70	47,48	47,76	47,48	47,76
							41030_B	186746.62	433098.35	4,5	O	38,72	39,46	43,91	44,60				49,40	49,29	50,28	50,43	50,37	50,52	50,37	50,52
							41030_C	186746.62	433098.35	7,5	O	40,43	40,95	44,08	44,62				51,95	51,87	52,57	52,65	52,70	52,77	52,70	52,77
							41040_A	186746.62	433098.35	1,5	N	31,90	32,74	38,05	38,51				41,25	41,12	42,43	42,59	42,50	42,66	42,50	42,66
							41040_B	186746.62	433098.35	4,5	N	32,61	33,86	39,36	39,85				44,72	44,64	45,59	45,71	45,67	45,78	45,67	45,78
							41040_C	186746.62	433098.35	7,5	N	41,18	41,75	47,14	47,43				52,81	52,73	53,58	53,65	53,66	53,72	53,66	53,72
Bert Haanstrapark	36	-	6515LJ	Nijmegen	Nijmegen	woonfunctie	133450_A	186776.30	433109.66	1,5	ZW	33,94	34,77	44,24	44,51				45,56	45,48	47,69	47,80	47,79	47,90	47,79	47,90
							133450_B	186776.30	433109.66	4,5	ZW	35,57	36,32	45,29	45,53				48,96	48,90	50,42	50,49	50,53	50,60	50,53	50,60
							133450_C	186776.30	433109.66	7,5	ZW	34,37	35,85	45,85	46,15				51,30	51,27	52,49	52,55	52,58	52,64	52,58	52,64
							133460_A	186776.30	433109.66	1,5	O	33,02	34,01	39,81	40,44				44,83	44,76	45,88	46,02	45,98	46,12	45,98	46,12
							133460_B	186776.30	433109.66	4,5	O	34,67	35,72	40,06	40,83				48,73	48,68	49,42	49,51	49,56	49,64	49,56	49,64
							133460_C	186776.30	433109.66	7,5	O	40,81	41,38	43,71	44,32				51,75	51,67	52,44	52,52	52,55	52,63	52,55	52,63
Bert Haanstrapark	37	-	6515LJ	Nijmegen	Nijmegen	woonfunctie	71730_A	186745.14	433107.87	1,5	ZW	33,56	34,67	43,72	44,16				47,07	47,02	48,50	48,63	48,59	48,71	48,59	48,71
							71730_B	186745.14	433107.87	4,5	ZW	33,16	35,12	45,89	46,27				50,49	50,46	51,71	51,80	51,80	51,89	51,80	51,89
							71740_A	186745.14	433107.87	1,5	Z	32,51	33,29	39,64	40,05				42,41	42,30	43,74	43,88	43,78	43,92	43,78	43,92
							71740_B	186745.14	433107.87	4,5	Z	34,63	35,30	41,99	42,28				45,62	45,54	46,82	46,91	46,88	46,97	46,88	46,97
							71750_A	186745.14	433107.87	1,5	O	37,84	38,64	43,67	44,47				47,02	46,85	48,33	48,58	48,39	48,63	48,39	48,63
							71750_B	186745.14	433107.87	4,5	O	39,63	40,27	45,14	45,68				49,84	49,72	50,92	51,05	50,99	51,12	50,99	51,12
Bert Haanstrapark	38	-	6515LJ	Nijmegen	Nijmegen	woonfunctie	63240_A	186775.27	433114.84	1,5	ZW	36,77	37,56	46,01	46,43				47,65	47,55	49,61	49,77	49,70	49,85	49,70	49,85
							63240_B	186775.27	433114.84	4,5	ZW	38,32	38,97	46,71	47,06				50,72	50,65	52,05	52,14	52,14	52,22	52,14	52,22
							63240_C	186775.27	433114.84	7,5	ZW	34,60	36,07	46,53	46,84				51,65	51,62	52,91	5				

Adres							Rekenpunt					Industrielaawai L _{etmaal} in [dB(A)]				Toename industrielaawai t.o.v. HS_BB			Cumulatie van geluid (TS alleen met PLAN)							
							Rekenpunt	X	Y	Hoogte	GevelOriente	HS	HS_BB_MS	TS_BB_en_NB	TS_BB_en_NB_MS	HS_BB_MS	TS_BB_en_NB	TS_BB_en_NB_MS	HS_BB	HS_BB_MS	TS_BB_en_NB	TS_BB_en_NB_MS	TS_BB_en_NB	TS_BB_en_NB_MS	TS_BB_en_NB	TS_BB_en_NB_MS
Straatnaam	Huisnummer	Toevoeging	Postcode	Plaatsnaam	Gemeentenaam	BAGbestemming	Rekenpunt	X	Y	Hoogte	GevelOriente	HS	HS_BB_MS	TS_BB_en_NB	TS_BB_en_NB_MS	HS_BB_MS	TS_BB_en_NB	TS_BB_en_NB_MS	HS_BB	HS_BB_MS	TS_BB_en_NB	TS_BB_en_NB_MS	TS_BB_en_NB	TS_BB_en_NB_MS	TS_BB_en_NB	TS_BB_en_NB_MS
							1520_B	186740,48	433141,32	4,5	O	44,42	44,79	46,76	47,28				51,29	51,05	53,86	53,96	53,94	53,94	54,04	54,04
							1530_A	186740,48	433141,32	1,5	N	41,60	42,72	47,36	47,71				51,62	51,49	57,34	57,37	57,39	57,39	57,42	57,42
							1530_B	186740,48	433141,32	4,5	N	44,28	44,78	48,97	49,36				53,82	53,69	58,10	58,14	58,15	58,15	58,19	58,19
Billy Wilderstraat	2	-	6515LE	Nijmegen	Nijmegen	woonfunctie	16460_A	186900,20	433076,37	1,5	ZW	38,36	38,97	42,84	43,40				48,55	48,44	49,43	49,55	49,51	49,51	49,63	49,63
							16470_A	186900,20	433076,37	1,5	Z	37,20	37,88	40,05	40,78				49,53	49,47	52,83	52,87	52,88	52,88	52,92	52,92
							16480_A	186900,20	433076,37	1,5	O	39,13	39,84	40,92	41,57				50,66	50,59	55,93	55,96	55,96	55,96	55,96	55,96
Billy Wilderstraat	3	-	6515LE	Nijmegen	Nijmegen	woonfunctie	42540_A	186936,78	433040,87	1,5	Z	27,60	29,16	36,59	37,00				43,50	43,46	44,40	44,46	44,46	44,48	44,48	44,55
							42540_B	186936,78	433040,87	4,5	Z	32,32	33,51	40,26	40,83				47,20	47,15	48,00	48,09	48,07	48,07	48,16	48,16
							42540_C	186936,78	433040,87	7,5	Z	26,88	27,82	32,16	32,58				50,04	50,03	50,57	50,58	50,58	50,70	50,71	50,71
							42550_A	186936,78	433040,87	1,5	O	36,68	37,58	38,36	39,17				47,22	47,13	52,26	52,30	52,33	52,33	52,37	52,37
							42550_B	186936,78	433040,87	4,5	O	37,94	38,81	39,10	39,87				49,62	49,56	53,45	53,48	53,54	53,54	53,57	53,57
							42550_C	186936,78	433040,87	7,5	O	38,25	39,07	39,39	40,09				50,72	50,67	53,95	53,98	54,04	54,04	54,07	54,07
							42560_A	186936,78	433040,87	1,5	N	38,53	39,30	44,49	44,99				51,35	51,29	57,32	57,35	57,36	57,36	57,39	57,39
							42560_B	186936,78	433040,87	4,5	N	40,45	41,24	45,98	46,46				53,38	53,32	58,07	58,10	58,13	58,13	58,16	58,16
							42560_C	186936,78	433040,87	7,5	N	41,05	41,80	46,40	46,85				54,00	53,95	58,15	58,18	58,22	58,22	58,25	58,25
Billy Wilderstraat	4	-	6515LE	Nijmegen	Nijmegen	woonfunctie	46600_A	186870,28	433071,33	1,5	ZW	37,11	37,71	40,46	41,24				47,29	47,19	48,03	48,16	48,13	48,13	48,26	48,26
							46610_A	186870,28	433071,33	1,5	Z	28,84	30,01	34,77	35,25				48,61	48,60	49,94	49,95	49,99	49,99	50,01	50,01
							46620_A	186870,28	433071,33	1,5	O	36,40	37,18	39,11	39,75				48,59	48,52	49,98	50,04	50,06	50,06	50,11	50,11
Billy Wilderstraat	5	-	6515LE	Nijmegen	Nijmegen	woonfunctie	61960_A	186931,89	433041,49	1,5	Z	30,71	31,84	35,27	35,94				44,04	43,99	44,84	44,92	44,92	44,92	45,00	45,00
							61960_B	186931,89	433041,49	4,5	Z	33,44	34,51	40,49	41,05				47,15	47,09	48,01	48,10	48,10	48,10	48,18	48,18
							61960_C	186931,89	433041,49	7,5	Z	25,07	25,91	31,18	31,53				49,96	49,95	50,52	50,53	50,65	50,65	50,66	50,66
							61970_A	186931,89	433041,49	1,5	N	38,61	39,36	44,48	44,98				51,35	51,29	57,37	57,39	57,40	57,40	57,42	57,42
							61970_B	186931,89	433041,49	4,5	N	40,48	41,26	46,02	46,48				53,31	53,26	58,08	58,11	58,13	58,13	58,16	58,16
							61970_C	186931,89	433041,49	7,5	N	41,10	41,84	46,45	46,89				53,92	53,86	58,14	58,17	58,20	58,20	58,22	58,22
Billy Wilderstraat	6	-	6515LE	Nijmegen	Nijmegen	woonfunctie	157310_A	186869,24	433075,85	1,5	ZW	37,28	37,87	40,71	41,47				46,70	46,58	47,51	47,66	47,62	47,62	47,77	47,77
							157320_A	186869,24	433075,85	1,5	O	36,84	37,54	39,18	39,80				46,81	46,70	48,01	48,10	48,10	48,11	48,20	48,20
Billy Wilderstraat	7	-	6515LE	Nijmegen	Nijmegen	woonfunctie	15720_A	186927,15	433042,10	1,5	Z	35,03	35,55	38,38	38,75				44,54	44,45	45,37	45,45	45,47	45,47	45,54	45,54
							15720_B	186927,15	433042,10	4,5	Z	36,69	37,25	41,39	41,87				47,27	47,18	48,10	48,20	48,15	48,15	48,24	48,24
							15720_C	186927,15	433042,10	7,5	Z	25,77	26,54	31,35	31,70				50,02	50,02	50,61	50,61	50,73	50,73	50,74	50,74
							15730_A	186927,15	433042,10	1,5	N	38,67	39,40	44,24	44,80				51,50	51,44	57,46	57,48	57,49	57,49	57,51	57,51
							15730_B	186927,15	433042,10	4,5	N	40,52	41,28	46,04	46,50				53,49	53,44	58,20	58,23	58,24	58,24	58,27	58,27
							15730_C	186927,15	433042,10	7,5	N	41,14	41,87	46,48	46,92				54,12	54,06	58,26	58,29	58,31	58,31	58,34	58,34
Billy Wilderstraat	8	-	6515LE	Nijmegen	Nijmegen	woonfunctie	53230_A	186868,37	433079,85	1,5	ZW	37,27	37,91	41,01	41,77				46,74	46,61	47,59	47,75	47,70	47,70	47,86	47,86
							53240_A	186868,37	433079,85	1,5	O	37,10	37,85	39,53	40,23				47,27	47,16	48,09	48,20	48,20	48,20	48,31	48,31
Billy Wilderstraat	9	-	6515LE	Nijmegen	Nijmegen	woonfunctie	132610_A	186922,39	433042,71	1,5	Z	32,57	33,03	36,16	36,66				43,95	43,89	44,60	44,67	44,67	44,67	44,73	44,73
							132610_B	186922,39	433042,71	4,5	Z	36,98	37,53	41,56	42,04				47,44	47,35	48,28	48,38	48,35	48,35	48,45	48,45
							132610_C	186922,39	433042,71	7,5	Z	24,90	25,76	31,11	31,46				50,23	50,22	50,88	50,88	51,00	51,00	51,00	51,00
							132620_A	186922,39	433042,71	1,5	O	38,20	38,93	38,76	39,47				51,07	51,02	56,93	56,94	56,99	56,99	57,00	57,00
							132620_B	186922,39	433042,71	4,5	O	40,09	40,80	40,36	41,05				52,36	52,31	57,38	57,39	57,43	57,43	57,45	57,45
							132620_C	186922,39	433042,71	7,5	O	40,57	41,28	40,94	41,61				52,71	52,65	57,28	57,30	57,35	57,35	57,37	57,37
							132630_A	186922,39	433042,71	1,5	N	38,71	39,41	44,00	44,56				51,74	51,69	57,63	57,66	57,66	57,66	57,69	57,69
							132630_B	186922,39	433042,71	4,5	N	40,57	41,26	46,05	46,49				53,64	53,59	58,40	58,43	58,46	58,46	58,48	58,48
							132630_C	186922,39	433042,71	7,5	N	41,19	41,85	46,49	46,91				54,15	54,10	58,45	58,47	58,50	58,50	58,53	58,53
Billy Wilderstraat	10	-	6515LE	Nijmegen	Nijmegen	woonfunctie	95810_A	186867,33	433084,02	1,5	ZW	37,44	38,10	41,29	42,04				46,70	46,57	47,46	47,64	47,58	47,58	47,75	47,75
							95820_A	186867,33	433084,02	1,5	O	38,06	38,62	39,86	40,42				47,07	46,94	47,81	47,91	47,89	47,89	47,99	47,99
Billy Wilderstraat	11	-	6515LE	Nijmegen	Nijmegen	woonfunctie	142240_A	186917,76	433044,51	1,5	W	27,19	28,19	35,02	35,52				42,39	42,35	43,22	43,29	43,26	43,26	43,35	43,3

Adres							Rekenpunt					Industrielaawai L _{etmaal} in [dB(A)]					Cumulatie van geluid (TS alleen met PLAN)							
																	Huidige situatie		Toekomstige situatie met plan zonder doortrekking A15		Toekomstige situatie met plan met doortrekking A15			
Straatnaam	Huisnummer	Toevoeging	Postcode	Plaatsnaam	Gemeentenaam	BAGbestemming	Rekenpunt	X	Y	Hoogte	GevelOriëntatie	HS	HS_BB_MS	TS_BB_en_NB	TS_BB_en_NB_MS	HS_BB_MS	TS_BB_en_NB	TS_BB_en_NB_MS	HS_BB	HS_BB_MS	TS_BB_en_NB	TS_BB_en_NB_MS	TS_BB_en_NB	TS_BB_en_NB_MS
							54900 A	186889.04	433046.98	1,5	N	38,48	39,20	42,38					49,83	49,75	51,64	51,70	51,70	51,79
							54900 B	186889.04	433046.98	4,5	N	40,70	41,40	45,39					52,67	52,59	54,22	54,28	54,32	54,38
							54900 C	186889.04	433046.98	7,5	N	41,43	42,10	46,72					53,54	53,47	54,99	55,05	55,10	55,16
Billy Wilderstraat	24	-	6515LE	Nijmegen	Nijmegen	woonfunctie	161400 A	186862.11	433116.02	1,5	ZW	39,99	40,62	43,04					47,15	46,93	48,14	48,66	48,23	48,75
							161410 A	186862.11	433116.02	1,5	Z	37,31	37,95	41,45					46,70	46,58	47,61	47,73	47,67	47,79
							161420 A	186862.11	433116.02	1,5	O	40,70	41,26	43,02					48,83	48,66	49,54	49,74	49,64	49,84
Billy Wilderstraat	25	-	6515LE	Nijmegen	Nijmegen	woonfunctie	161340 A	186883.33	433047.52	1,5	W	36,57	37,24	40,68					47,03	46,92	47,71	47,82	47,80	47,91
							161340 B	186883.33	433047.52	4,5	W	38,63	39,28	44,06					50,98	50,90	51,65	51,72	51,74	51,82
							161340 C	186883.33	433047.52	7,5	W	39,15	39,78	46,14					52,90	52,85	53,71	53,77	53,81	53,87
							161350 A	186883.33	433047.52	1,5	Z	29,79	30,76	33,86					43,48	43,43	44,21	44,27	44,29	44,34
							161350 B	186883.33	433047.52	4,5	Z	35,45	36,13	37,20					46,37	46,30	47,01	47,07	47,08	47,15
							161350 C	186883.33	433047.52	7,5	Z	26,73	27,72	34,27					51,11	51,10	51,86	51,86	51,95	51,95
							161360 A	186883.33	433047.52	1,5	N	38,18	38,96	41,55					49,80	49,73	51,40	51,47	51,49	51,56
							161360 B	186883.33	433047.52	4,5	N	40,72	41,41	45,09					52,81	52,74	54,19	54,25	54,29	54,35
							161360 C	186883.33	433047.52	7,5	N	41,46	42,13	46,75					53,64	53,58	54,99	55,05	55,10	55,16
Billy Wilderstraat	26	-	6515LE	Nijmegen	Nijmegen	woonfunctie	109190 A	186861.41	433120.02	1,5	ZW	39,35	40,03	42,66					48,91	48,68	49,97	48,61	48,08	48,70
							109200 A	186861.41	433120.02	1,5	O	40,15	40,71	42,36					48,24	48,06	49,01	49,19	49,13	49,31
Billy Wilderstraat	27	-	6515LE	Nijmegen	Nijmegen	woonfunctie	100840 A	186848.57	433028.76	1,5	ZW	30,12	31,79	42,91					47,22	47,19	48,29	48,29	48,33	48,43
							100840 B	186848.57	433028.76	4,5	ZW	34,34	35,89	46,95					50,20	50,16	51,51	51,62	51,55	51,66
							100840 C	186848.57	433028.76	7,5	ZW	34,26	35,48	45,32					51,77	51,75	52,69	52,75	52,81	52,86
							100850 A	186848.57	433028.76	1,5	Z	29,90	31,34	40,48					45,42	45,38	46,49	46,57	46,53	46,61
							100850 B	186848.57	433028.76	4,5	Z	32,01	33,41	43,68					48,81	48,78	49,90	49,96	49,94	50,00
							100850 C	186848.57	433028.76	7,5	Z	26,08	26,90	32,60					51,50	51,50	52,12	52,13	52,19	52,20
							100860 A	186848.57	433028.76	1,5	O	37,71	38,38	40,92					48,03	47,93	48,76	48,86	48,87	48,97
							100860 B	186848.57	433028.76	4,5	O	39,30	39,95	43,46					50,80	50,73	51,53	51,60	51,65	51,71
							100860 C	186848.57	433028.76	7,5	O	39,85	40,41	41,66					52,62	52,56	53,24	53,28	53,36	53,40
Billy Wilderstraat	28	-	6515LE	Nijmegen	Nijmegen	woonfunctie	73420 A	186860.72	433124.20	1,5	ZW	39,38	40,09	42,79					46,85	46,62	48,04	48,77	48,18	48,88
							73430 A	186860.72	433124.20	1,5	O	40,11	40,64	42,36					48,10	47,92	48,87	49,05	49,02	49,19
Billy Wilderstraat	29	-	6515LE	Nijmegen	Nijmegen	woonfunctie	137830 A	186847.42	433034.05	1,5	ZW	30,02	31,72	42,51					46,62	46,58	47,76	47,86	47,80	47,91
							137830 B	186847.42	433034.05	4,5	ZW	34,07	35,65	46,93					50,20	50,17	51,52	51,62	51,56	51,67
							137830 C	186847.42	433034.05	7,5	ZW	34,40	35,59	45,39					51,90	51,87	52,81	52,87	52,93	52,99
							137840 A	186847.42	433034.05	1,5	O	37,89	38,55	40,41					47,82	47,71	48,56	48,67	48,68	48,79
							137840 B	186847.42	433034.05	4,5	O	39,47	40,09	42,15					50,69	50,61	51,36	51,43	51,50	51,56
							137840 C	186847.42	433034.05	7,5	O	40,05	40,60	41,83					52,40	52,34	53,07	53,11	53,21	53,25
Billy Wilderstraat	30	-	6515LE	Nijmegen	Nijmegen	woonfunctie	45290 A	186860.02	433128.55	1,5	ZW	39,92	40,54	43,11					46,89	46,64	48,15	48,96	48,26	49,06
							45300 A	186860.02	433128.55	1,5	O	40,16	40,63	42,17					48,36	48,20	49,09	49,22	49,23	49,36
Billy Wilderstraat	31	-	6515LE	Nijmegen	Nijmegen	woonfunctie	91370 A	186846.04	433039.00	1,5	ZW	30,21	31,83	42,26					46,72	46,69	47,80	47,91	47,85	47,96
							91370 B	186846.04	433039.00	4,5	ZW	33,88	35,48	46,90					49,96	49,92	51,35	51,46	51,39	51,50
							91370 C	186846.04	433039.00	7,5	ZW	34,56	35,73	45,46					52,15	52,13	53,04	53,09	53,15	53,20
							91380 A	186846.04	433039.00	1,5	O	38,11	38,78	40,12					48,07	47,96	48,69	48,79	48,81	48,90
							91380 B	186846.04	433039.00	4,5	O	39,66	40,31	41,49					51,03	50,95	51,60	51,66	51,75	51,81
							91380 C	186846.04	433039.00	7,5	O	40,30	40,86	41,92					52,52	52,45	53,16	53,21	53,30	53,34
Billy Wilderstraat	32	-	6515LE	Nijmegen	Nijmegen	woonfunctie	53250 A	186859.15	433132.72	1,5	ZW	40,93	41,50	43,82					47,76	47,51	48,95	49,72	49,05	49,81
							53260 A	186859.15	433132.72	1,5	O	39,98	40,43	41,99					47,98	47,81	48,78	48,94	48,94	49,09
Billy Wilderstraat	33	-	6515LE	Nijmegen	Nijmegen	woonfunctie	151200 A	186844.66	433044.64	1,5	ZW	30,33	31,78	41,96					46,80	46,77	47,82	47,90	47,87	47,95
							151200 B	186844.66	433044.64	4,5	ZW	34,03	35,60	46,90					50,04	50,00	51,42	51,53	51,48	51,58
							151200 C	186844.66	433044.64	7,5	ZW	35,01	36,15	45,60					52,30	52,27	53,21	53,26	53,34	53,39
							151210 A	186844.66	433044.64	1,5	O	37,56	38,22	39,36					48,01	47,92	48,69	48,77	48,79	48,87
							151210 B	186844.66	433044.64	4,5	O	39,30	39,93	41,08					50,76	50,68	51,44	51,50	51,58	51,63
							151210 C	186844.66	433044.64	7,5	O	39,99	40,54	41,41					52,21	52,14	52,91	52,95	53,04	53,08
Billy Wilderstraat	34	-	6515LE	Nijmegen	Nijmegen	woonfunctie	102280 A	186858.63	433136.72	1,5	ZW	41,44	41,99	44,23					48,14	47,89	49,43	50,20	49,56	50,31
							102290 A	186858.63	433136.72	1,5	O	37,86	38,42	40,44					47,44	47,32	48,16	48,29	48,29	48,42
Billy Wilderstraat	35	-	6515LE	Nijmegen	Nijmegen	woon																		

Adres							Rekenpunt					Industrielaawai L _{etmaal} in [dB(A)]					Toename industrielaawai t.o.v. HS_BB					Cumulatie van geluid (TS alleen met PLAN)						
Straatnaam	Huisnummer	Toevoeging	Postcode	Plaatsnaam	Gemeentenaam	BAGbestemming	Rekenpunt	X	Y	Hoogte	GevelOriëntatie	HS	HS_BB_MS	TS_BB_en_NB	TS_BB_en_NB_MS	HS_BB_MS	TS_BB_en_NB	TS_BB_en_NB_MS	HS_BB_MS	TS_BB_en_NB	TS_BB_en_NB_MS	HS_BB_MS	TS_BB_en_NB	TS_BB_en_NB_MS	HS_BB_MS	TS_BB_en_NB	TS_BB_en_NB_MS	
							22770_C	185904.93	432165.52	7,5	O	25,86	27,85	38,45	46,04				46,04	46,03	46,78	46,81	46,81	46,81	46,81	46,81	46,81	46,81
							22780_A	185904.93	432165.52	1,5	NO	19,35	22,14	34,60	34,83				43,90	43,89	44,56	44,58	44,40	44,40	44,40	44,40	44,40	44,40
							22780_B	185904.93	432165.52	4,5	NO	21,19	25,15	38,23	38,46				47,07	47,07	47,75	47,77	47,64	47,64	47,64	47,64	47,64	47,64
							22780_C	185904.93	432165.52	7,5	NO	25,81	27,98	38,75	39,00				48,54	48,54	49,15	49,18	49,08	49,08	49,08	49,08	49,08	49,08
							22790_A	185904.93	432165.52	1,5	N	19,26	22,13	34,44	34,67				43,01	43,00	43,71	43,74	43,58	43,58	43,58	43,58	43,58	43,58
							22790_B	185904.93	432165.52	4,5	N	20,19	24,67	38,19	38,41				46,54	46,53	47,25	47,28	47,17	47,17	47,17	47,17	47,17	47,17
							22790_C	185904.93	432165.52	7,5	N	25,63	27,85	38,78	39,03				48,00	47,99	48,64	48,66	48,59	48,59	48,59	48,59	48,59	48,59
							22800_A	185904.93	432165.52	1,5	NW	17,97	21,83	35,48	35,73				42,58	42,57	43,41	43,45	43,31	43,31	43,31	43,31	43,31	43,31
							22800_B	185904.93	432165.52	4,5	NW	21,26	26,05	40,28	40,52				46,52	46,51	47,42	47,47	47,39	47,39	47,39	47,39	47,39	47,39
							22800_C	185904.93	432165.52	7,5	NW	22,40	27,03	40,65	40,90				48,40	48,40	49,16	49,20	49,15	49,15	49,15	49,15	49,15	49,15
Boskoopstraat	3		6515CE	Nijmegen	Nijmegen	woonfunctie	22660_A	185929.00	432184.69	1,5	ZW	15,76	19,77	32,26	32,54				40,86	40,85	41,49	41,52	41,46	41,46	41,46	41,46	41,46	
							22660_B	185929.00	432184.69	4,5	ZW	15,81	20,66	31,87	32,11				44,36	44,35	44,77	44,79	44,73	44,73	44,73	44,73	44,73	
							22660_C	185929.00	432184.69	7,5	ZW	17,81	19,27	28,65	28,86				45,60	45,60	45,96	45,97	45,91	45,91	45,91	45,91	45,91	
							22670_A	185929.00	432184.69	1,5	ZO	18,01	20,01	30,92	31,14				38,77	38,76	39,45	39,48	39,48	39,48	39,48	39,48	39,48	
							22670_B	185929.00	432184.69	4,5	ZO	24,19	25,37	32,05	32,34				42,97	42,95	43,39	43,41	43,43	43,43	43,43	43,43	43,43	
							22670_C	185929.00	432184.69	7,5	ZO	26,15	27,08	33,77	34,04				43,73	43,71	44,22	44,25	44,25	44,25	44,25	44,25	44,25	
							22680_A	185929.00	432184.69	1,5	NO	15,86	18,77	29,85	30,10				39,17	39,16	39,78	39,80	39,80	39,80	39,80	39,80	39,80	
							22680_B	185929.00	432184.69	4,5	NO	19,84	23,18	32,64	32,95				44,03	44,02	44,50	44,52	44,52	44,52	44,52	44,52	44,52	
							22680_C	185929.00	432184.69	7,5	NO	26,36	28,27	38,28	38,52				46,85	46,83	47,52	47,54	47,57	47,57	47,57	47,57	47,57	
Boskoopstraat	4		6515CE	Nijmegen	Nijmegen	woonfunctie	45330_A	185916.87	432158.65	1,5	ZW	16,38	19,26	28,92	29,19				42,38	42,38	42,82	42,84	42,88	42,88	42,88	42,88	42,88	42,88
							45330_B	185916.87	432158.65	4,5	ZW	16,99	20,40	31,52	31,75				43,08	43,07	43,38	43,38	43,38	43,38	43,38	43,38	43,38	43,38
							45330_C	185916.87	432158.65	7,5	ZO	18,88	20,51	30,74	30,93				35,66	35,64	36,72	36,77	36,76	36,76	36,76	36,76	36,76	
							45340_A	185916.87	432158.65	1,5	ZO	22,07	23,33	31,73	32,00				40,11	40,09	40,72	40,75	40,74	40,74	40,74	40,74	40,74	
							45340_B	185916.87	432158.65	4,5	ZO	26,09	26,94	33,18	33,45				43,88	43,86	44,36	44,38	44,40	44,40	44,40	44,40	44,40	
							45340_C	185916.87	432158.65	7,5	NO	18,81	20,53	29,68	29,93				39,17	39,16	39,73	39,76	39,75	39,75	39,75	39,75	39,75	
							45350_A	185916.87	432158.65	1,5	NO	22,23	23,76	31,63	31,92				43,05	43,04	43,51	43,53	43,52	43,52	43,52	43,52	43,52	
							45350_B	185916.87	432158.65	4,5	NO	26,38	28,03	37,45	37,68				46,77	46,76	47,37	47,40	47,41	47,41	47,41	47,41	47,41	
							45350_C	185916.87	432158.65	7,5	NW	19,33	21,89	35,09	35,25				38,16	38,13	39,61	39,67	39,64	39,64	39,64	39,64	39,64	
							45360_A	185916.87	432158.65	1,5	NW	20,69	23,48	36,48	36,65				41,37	41,36	42,45	42,49	42,46	42,46	42,46	42,46	42,46	
							45360_B	185916.87	432158.65	4,5	NW	22,51	25,16	37,64	37,85				45,39	45,38	46,14	46,16	46,11	46,11	46,11	46,11	46,11	
							45360_C	185916.87	432158.65	7,5	NW	22,51	25,16	37,64	37,85				45,39	45,38	46,14	46,16	46,11	46,11	46,11	46,11	46,11	
Boskoopstraat	5		6515CE	Nijmegen	Nijmegen	woonfunctie	63320_A	185943.92	432177.05	1,5	ZW	18,87	20,56	30,96	31,17				40,41	40,40	40,96	40,98	40,96	40,96	40,96	40,96	40,96	
							63320_B	185943.92	432177.05	4,5	ZW	22,17	23,38	32,21	32,50				44,03	44,02	44,44	44,45	44,45	44,45	44,45	44,45	44,45	
							63330_A	185943.92	432177.05	1,5	NO	15,07	17,28	27,43	27,66				39,11	39,10	39,56	39,58	39,59	39,59	39,59	39,59	39,59	
							63330_B	185943.92	432177.05	4,5	NO	19,15	21,37	31,34	31,58				44,55	44,54	44,91	44,92	44,92	44,92	44,92	44,92	44,92	
							63340_A	185943.92	432177.05	1,5	NW	16,72	19,16	31,07	31,28				38,33	38,32	39,10	39,10	39,10	39,10	39,10	39,10	39,10	
							63340_B	185943.92	432177.05	4,5	NW	20,88	22,92	32,39	32,73				42,84	42,83	43,34	43,36	43,34	43,34	43,34	43,34	43,34	
							159840_A	185929.33	432151.30	1,5	ZW	18,67	20,56	26,97	27,52				40,96	40,95	41,30	41,32	41,31	41,31	41,31	41,31	41,31	
							159840_B	185929.33	432151.30	4,5	ZW	20,33	21,25	26,97	27,23				44,03	44,03	44,34	44,35	44,37	44,37	44,37	44,37	44,37	
							159850_A	185929.33	432151.30	1,5	ZO	13,45	14,91	23,73	23,98				34,59	34,58	35,07	35,09	35,14	35,14	35,14	35,14	35,14	
							159850_B	185929.33	432151.30	4,5	ZO	17,61	18,69	25,54	25,83				39,54	39,53	39,85	39,86	39,91	39,91	39,91	39,91	39,91	
							159860_A	185929.33	432151.30	1,5	NO	16,57	19,57	30,67	30,93				41,16	41,16	41,67	41,69	41,62	41,62	41,62	41,62	41,62	
							159860_B	185929.33	432151.30	4,5	NO	19,52	22,51	35,44	35,60				45,02	45,02	45,57	45,58	45,53	45,53	45,53	45,53	45,53	
							159870_A	185929.33	432151.30	1,5	NW	18,52	20,61	31,09	31,31				39,28	39,27	39,91	39,94	39,94	39,94	39,94	39,94	39,94	
							159870_B	185929.33	432151.30	4,5	NW	21,10	23,40	33,67	34,02				42,54	42,53	43,13	43,16	43,15					

Adres								Rekenpunt				Industrielaawai L _{etmaal} in [dB(A)]				Toename industrielaawai t.o.v. HS_BB				Cumulatie van geluid (TS alleen met PLAN)																
Straatnaam	Huisnummer	Toevoeging	Postcode	Plaatsnaam	Gemeentenaam	BAGbestemming	Rekenpunt	X	Y	Hoogte	GevelOriëntatie	HS	HS_BB_MS	TS_BB_en_NB	TS_BB_en_NB_MS	HS_BB_MS	TS_BB_en_NB	TS_BB_en_NB_MS	HS_BB	HS_BB_MS	TS_BB_en_NB	TS_BB_en_NB_MS	HS_BB	HS_BB_MS	TS_BB_en_NB	TS_BB_en_NB_MS	HS_BB	HS_BB_MS	TS_BB_en_NB	TS_BB_en_NB_MS						
Brink	18		6515XM	Nijmegen	Nijmegen	woonfunctie	148650_A	187052.21	432398.05	1,5	W	20,98	23,05	32,89	42,49	33,23				42,49	42,48	43,19	43,22	43,24	43,24	43,24	43,27	43,27	43,27	43,27	43,27					
							148650_B	187052.21	432398.05	4,5	W	22,73	25,40	34,63	46,31	46,30	46,85	46,87	46,92	46,94				46,31	46,30	46,85	46,87	46,92	46,94	46,94	46,94	46,94	46,94	46,94		
							148660_C	187052.21	432398.05	7,5	W	31,52	32,47	39,45	50,60	50,58	51,17	51,17	51,23	51,25				50,60	50,58	51,17	51,17	51,23	51,25	51,25	51,25	51,25	51,25	51,25	51,25	51,25
							148660_B	187052.21	432398.05	1,5	O	23,98	25,36	33,61	42,99	42,97	43,80	43,82	43,85	43,85				42,99	42,97	43,80	43,82	43,85	43,85	43,85	43,85	43,85	43,85	43,85	43,85	43,85
Brink	19		6515XM	Nijmegen	Nijmegen	woonfunctie	148660_C	187052.21	432398.05	7,5	O	26,17	26,84	32,57	45,95	45,94	46,69	46,71	46,74				45,95	45,94	46,69	46,71	46,74	46,74	46,74	46,74	46,74					
							51050_A	186989.37	432410.69	1,5	W	25,10	26,36	34,34	43,73	43,71	44,71	44,74	44,77				43,73	43,71	44,71	44,74	44,77	44,77	44,77	44,77	44,77	44,77	44,77	44,77		
							51050_B	186989.37	432410.69	4,5	W	29,30	30,24	37,61	47,17	47,15	48,12	48,16	48,20				47,17	47,15	48,12	48,16	48,20	48,20	48,20	48,20	48,20	48,20	48,20	48,20	48,20	
							51060_A	186989.37	432410.69	1,5	O	26,96	27,77	32,20	42,90	42,88	43,58	43,62	43,65				42,90	42,88	43,58	43,62	43,65	43,65	43,65	43,65	43,65	43,65	43,65	43,65	43,65	
Brink	20		6515XM	Nijmegen	Nijmegen	woonfunctie	51060_B	186989.37	432410.69	4,5	O	28,46	29,37	33,44	46,32	46,31	47,01	47,03	47,05				46,32	46,31	47,01	47,03	47,05	47,05	47,05	47,05	47,05	47,05				
							78530_A	187054.04	432403.73	1,5	W	20,42	22,66	30,35	42,63	42,62	43,22	43,24	43,34				42,63	42,62	43,22	43,24	43,34	43,34	43,34	43,34	43,34	43,34	43,34	43,34		
							78530_B	187054.04	432403.73	4,5	W	21,78	24,40	31,97	46,36	46,35	46,81	46,83	46,90				46,36	46,35	46,81	46,83	46,90	46,90	46,90	46,90	46,90	46,90	46,90	46,90	46,90	
							78530_C	187054.04	432403.73	7,5	W	29,35	30,60	38,56	50,49	50,48	51,04	51,05	51,11				50,49	50,48	51,04	51,05	51,11	51,11	51,11	51,11	51,11	51,11	51,11	51,11	51,11	
Brink	21		6515XM	Nijmegen	Nijmegen	woonfunctie	78540_A	187054.04	432403.73	1,5	O	24,17	25,41	31,94	44,47	44,46	45,13	45,15	45,18				44,47	44,46	45,13	45,15	45,18	45,18	45,18	45,18	45,18					
							78540_B	187054.04	432403.73	4,5	O	26,15	27,13	33,30	46,81	46,80	47,44	47,45	47,48				46,81	46,80	47,44	47,45	47,48	47,48	47,48	47,48	47,48	47,48				
							78540_C	187054.04	432403.73	7,5	O	25,80	26,74	33,86	46,81	46,80	47,44	47,45	47,48				46,81	46,80	47,44	47,45	47,48	47,48	47,48	47,48	47,48	47,48	47,48			
							78550_A	187054.04	432403.73	1,5	N	18,59	22,31	27,91	42,91	42,90	43,49	43,51	43,55				42,91	42,90	43,49	43,51	43,55	43,55	43,55	43,55	43,55	43,55	43,55			
Brink	21		6515XM	Nijmegen	Nijmegen	woonfunctie	78550_B	187054.04	432403.73	4,5	N	21,77	24,56	30,35	45,93	45,92	46,48	46,49	46,53				45,93	45,92	46,48	46,49	46,53	46,53	46,53	46,53	46,53	46,53	46,53			
							102070_A	186990.71	432416.45	1,5	W	28,56	29,28	34,50	48,46	48,46	49,11	49,11	49,15				48,46	48,46	49,11	49,11	49,15	49,15	49,15	49,15	49,15	49,15	49,15	49,15		
							102070_B	186990.71	432416.45	4,5	W	30,67	31,46	37,35	49,46	49,46	50,11	50,11	50,15				49,46	49,46	50,11	50,11	50,15	50,15	50,15	50,15	50,15	50,15	50,15	50,15	50,15	
							102070_C	186990.71	432416.45	7,5	W	29,06	30,60	39,87	51,24	51,23	52,05	52,05	52,11				51,24	51,23	52,05	52,05	52,11	52,11	52,11	52,11	52,11	52,11	52,11	52,11	52,11	
Brink	23		6515XM	Nijmegen	Nijmegen	woonfunctie	102080_A	186990.71	432416.45	1,5	O	26,91	27,74	32,53	42,90	42,88	43,56	43,59	43,59				42,90	42,88	43,56	43,59	43,59	43,59	43,59	43,59	43,59	43,59				
							102080_B	186990.71	432416.45	4,5	O	27,89	28,92	34,01	46,22	46,20	46,90	46,92	46,94				46,22	46,20	46,90	46,92	46,94	46,94	46,94	46,94	46,94	46,94	46,94	46,94		
							102080_C	186990.71	432416.45	7,5	O	30,51	31,14	34,40	50,42	50,41	51,12	51,13	51,16				50,42	50,41	51,12	51,13	51,16	51,16	51,16	51,16	51,16	51,16	51,16	51,16		
							89120_A	186990.39	432421.44	1,5	W	26,45	27,27	33,58	43,62	43,60	44,57	44,59	44,62				43,62	43,60	44,57	44,59	44,62	44,62	44,62	44,62	44,62	44,62	44,62	44,62		
Brink	25		6515XM	Nijmegen	Nijmegen	woonfunctie	89120_B	186990.39	432421.44	4,5	W	30,14	30,86	37,24	47,09	47,08	48,03	48,05	48,07				47,09	47,08	48,03	48,05	48,07	48,07	48,07	48,07	48,07	48,07				
							89120_C	186990.39	432421.44	7,5	W	26,39	27,97	38,94	51,17	51,16	51,92	51,92	51,98				51,17	51,16	51,92	51,92	51,98	51,98	51,98	51,98	51,98	51,98	51,98			
							89130_A	186990.39	432421.44	1,5	Z	25,53	26,54	29,05	43,51	43,50	44,43	44,45	44,47				43,51	43,50	44,43	44,45	44,47	44,47	44,47	44,47	44,47	44,47	44,47	44,47		
							89130_B	186990.39	432421.44	4,5	Z	27,85	28,84	30,91	46,41	46,40	47,35	47,37	47,38				46,41	46,40	47,35	47,37	47,38	47,38	47,38	47,38	47,38	47,38	47,38	47,38		
Carbatinastraat	3		6515GM	Nijmegen	Nijmegen	gezondheidszorgfunctie	89130_C	186990.39	432421.44	7,5	Z	24,16	24,80	29,03	49,77	49,77	50,56	50,56	50,62				49,77	49,77	50,56	50,56	50,62	50,62	50,62	50,62	50,62					
							89140_A	186990.39	432421.44	1,5	O	26,95	27,84	33,08	42,23	42,20	42,94	42,98	43,02				42,23	42,20	42,94	42,98	43,02	43,02	43,02	43,02	43,02	43,02				
							89140_B	186990.39	432421.44	4,5	O	27,69	28,78	34,52	45,97	45,96	46,66	46,69	46,73				45,97	45,96	46,66	46,69	46,73	46,73	46,73	46,73	46,73	46,73	46,73			
							89140_C	186990.39	432421.44	7,5	O	30,71	31,46	35,80	50,39	50,38	51,10	51,11	51,16				50,39	50,38	51,10	51,11	51,16	51,16	51,16	51,16	51,16	51,16	51,16			
Brink	25		6515XM	Nijmegen	Nijmegen	woonfunctie	134110_A	186991.35	432426.98	1,5	W	27,84	29,21	34,93	43,35	43,32	44,18	44,23	44,28				43,35	43,32	44,18	44,23	44,28	44,28	44,28	44,28						
							134110_B	186991.35	432426.98	4,5	W	28,45	30,23	37,04	47,65	47,63	48,48	48,51	48,52				47,65	47,63	48,48	48,51	48,52	48,52	48,52	48,52	48,52					
							134110_C	186991.35	432426.98	7,5	W	29,92	31,22	39,82	51,44	51,44	52,21	52,23	52,28				51,44	51,44	52,21	52,23	52,28	52,28	52,28	52,28	52,28	52,28				
							134120_A	186991.35	432426.98	1,5	O	27,07	28,13	33,95	42,73	42,70	43,46	43,51	43,55				42,73	42,70	43,46	43,51	43,55	43,55	43,55	43,55	43,55	43,55				
Carbatinastraat	5		6515GM	Nijmegen	Nijmegen	gezondheidszorgfunctie	134120_B	186991.35	432426.98	4,5	O	27,60	28,85	34,85	46,22	46,20	46,90	46,92	46,94				46,22	46,20	46,90	46,92	46,94	46,94	46,94	46,94	46,94					
							134120_C	186991.35	432426.98	7,5	O	30,89	31,72	36,74	50,66	50,65	51,35	51,36	51,41				50,66	50												

Adres							Rekenpunt					Industrielaawai L _{etmaal} in [dB(A)]					Cumulatie van geluid (TS alleen met PLAN)								
																	Huidige situatie		Toekomstige situatie met plan zonder doortrekking A15		Toekomstige situatie met plan met doortrekking A15				
Straatnaam	Huisnummer	Toevoeging	Postcode	Plaatsnaam	Gemeentenaam	BAGbestemming	Rekenpunt	X	Y	Hoogte	GevelOriëntatie	HS	HS_BB_MS	TS_BB_en_NB	TS_BB_en_NB_MS	HS_BB_MS	TS_BB_en_NB	TS_BB_en_NB_MS	HS_BB_MS	TS_BB_en_NB	TS_BB_en_NB_MS	HS_BB_MS	TS_BB_en_NB	TS_BB_en_NB_MS	
							80700_B	186742.23	432434.25	4,5	Z	20,32	21,33	26,77	27,12				46,62	46,61	47,42	47,42	47,48	47,48	47,48
							80700_C	186742.23	432434.25	7,5	Z	22,60	23,61	30,44	30,73				50,58	50,58	51,27	51,27	51,32	51,32	51,32
							80710_A	186742.23	432434.25	1,5	N	24,44	25,27	31,32	31,65				47,55	47,55	48,70	48,70	48,73	48,73	48,73
							80710_B	186742.23	432434.25	4,5	N	27,52	29,23	39,04	39,34				51,47	51,46	52,53	52,54	52,58	52,58	52,60
							80710_C	186742.23	432434.25	7,5	N	31,47	32,67	40,78	41,11				52,50	52,49	53,52	53,54	53,56	53,56	53,58
Claustrum	6	-	6515GK	Nijmegen	Nijmegen	woonfunctie	42570_A	186733.64	432463.35	1,5	ZW	19,25	20,49	28,09	28,40				39,46	39,45	40,17	40,18	40,22	40,22	40,24
							42570_B	186733.64	432463.35	4,5	ZW	22,60	25,57	36,64	36,89				47,93	47,92	48,69	48,71	48,74	48,74	48,75
							42580_A	186733.64	432463.35	1,5	Z	24,60	25,61	30,21	30,75				44,90	44,89	45,88	45,89	45,91	45,93	45,93
							42580_B	186733.64	432463.35	4,5	Z	27,86	29,26	36,05	36,58				47,90	47,88	48,87	48,87	48,91	48,91	48,94
							42590_A	186733.64	432463.35	1,5	O	21,00	21,85	28,72	29,08				39,48	39,46	40,32	40,35	40,37	40,37	40,39
							42590_B	186733.64	432463.35	4,5	O	28,14	29,14	37,14	37,48				47,41	47,39	48,26	48,28	48,29	48,29	48,32
							42600_A	186733.64	432463.35	1,5	N	20,42	21,55	29,12	29,43				39,29	39,28	40,17	40,19	40,22	40,22	40,24
							42600_B	186733.64	432463.35	4,5	N	27,28	28,55	36,22	36,55				48,14	48,13	48,97	48,99	49,01	49,01	49,03
Claustrum	7	-	6515GH	Nijmegen	Nijmegen	woonfunctie	127930_A	186732.39	432431.34	1,5	Z	18,93	21,46	35,13	35,34				41,30	41,29	42,48	42,51	42,52	42,52	42,55
							127930_B	186732.39	432431.34	4,5	Z	18,26	21,76	35,71	35,90				46,75	46,75	47,74	47,74	47,75	47,75	47,79
							127930_C	186732.39	432431.34	7,5	Z	19,22	20,24	27,85	28,12				50,74	50,74	51,41	51,41	51,45	51,45	51,46
							127940_A	186732.39	432431.34	1,5	O	24,53	25,68	33,18	33,45				40,57	40,55	41,49	41,53	41,53	41,53	41,57
							127940_B	186732.39	432431.34	4,5	O	28,67	29,76	38,96	39,26				46,12	46,10	47,05	47,09	47,10	47,10	47,14
							127940_C	186732.39	432431.34	7,5	O	31,40	32,29	39,68	40,04				50,05	50,04	50,94	50,97	50,99	50,99	51,01
							127950_A	186732.39	432431.34	1,5	N	22,40	23,51	30,97	31,28				45,98	45,98	47,05	47,06	47,08	47,08	47,09
							127950_B	186732.39	432431.34	4,5	N	28,12	29,70	38,85	39,16				50,45	50,44	51,42	51,44	51,49	51,49	51,51
							127950_C	186732.39	432431.34	7,5	N	31,49	32,70	40,68	41,01				51,82	51,81	52,82	52,84	52,87	52,87	52,89
Claustrum	7	A	6515GH	Nijmegen	Nijmegen	woonfunctie	27750_A	186726.95	432430.12	1,5	Z	22,76	24,01	33,06	33,42				42,44	42,43	43,43	43,46	43,47	43,50	43,50
							27750_B	186726.95	432430.12	4,5	Z	21,26	23,75	36,18	36,55				46,71	46,70	47,66	47,68	47,70	47,70	47,72
							27750_C	186726.95	432430.12	7,5	Z	18,58	22,00	33,84	34,02				50,31	50,31	51,00	51,00	51,05	51,05	51,05
							27760_A	186726.95	432430.12	1,5	N	21,80	22,98	31,01	31,31				45,43	45,42	46,46	46,47	46,50	46,50	46,50
							27760_B	186726.95	432430.12	4,5	N	28,83	30,19	38,94	39,24				50,05	50,04	50,99	51,01	51,06	51,06	51,08
							27760_C	186726.95	432430.12	7,5	N	31,51	32,71	40,70	41,04				51,60	51,59	52,59	52,61	52,63	52,63	52,65
Claustrum	8	-	6515GK	Nijmegen	Nijmegen	woonfunctie	14280_A	186724.73	432461.22	1,5	ZW	17,80	19,36	29,04	29,28				39,31	39,30	40,06	40,08	40,11	40,11	40,13
							14280_B	186724.73	432461.22	4,5	ZW	22,42	25,54	37,35	37,56				47,56	47,56	48,38	48,40	48,42	48,44	48,44
							14290_A	186724.73	432461.22	1,5	Z	23,23	24,27	33,04	33,26				44,75	44,74	45,78	45,79	45,81	45,81	45,83
							14290_B	186724.73	432461.22	4,5	Z	26,61	28,42	38,77	39,04				47,64	47,62	48,74	48,76	48,78	48,78	48,81
							14300_A	186724.73	432461.22	1,5	O	20,78	21,70	28,95	29,27				39,51	39,50	40,33	40,35	40,38	40,38	40,40
							14300_B	186724.73	432461.22	4,5	O	29,70	30,62	37,89	38,21				47,79	47,77	48,59	48,62	48,63	48,63	48,66
							14310_A	186724.73	432461.22	1,5	N	20,45	21,55	28,80	29,11				39,24	39,23	40,07	40,09	40,12	40,12	40,14
							14310_B	186724.73	432461.22	4,5	N	28,72	29,88	36,61	36,96				48,36	48,35	49,13	49,15	49,18	49,18	49,20
Claustrum	9	-	6515GH	Nijmegen	Nijmegen	woonfunctie	57470_A	186722.19	432428.36	1,5	ZW	15,76	18,88	28,71	29,05				38,22	38,21	38,93	38,96	38,98	38,98	39,02
							57470_B	186722.19	432428.36	4,5	ZW	16,51	20,61	31,23	31,52				41,15	41,14	41,83	41,86	41,88	41,88	41,91
							57470_C	186722.19	432428.36	7,5	ZW	18,73	23,75	36,66	36,88				45,85	45,84	46,51	46,53	46,55	46,55	46,58
							57480_A	186722.19	432428.36	1,5	Z	22,88	24,26	31,77	32,18				40,42	40,40	41,24	41,24	41,29	41,29	41,34
							57480_B	186722.19	432428.36	4,5	Z	23,44	25,37	33,85	34,28				44,86	44,85	45,66	45,69	45,69	45,69	45,72
							57480_C	186722.19	432428.36	7,5	Z	18,94	23,11	37,87	38,03				49,43	49,43	50,11	50,12	50,16	50,16	50,17
							57490_A	186722.19	432428.36	1,5	O	21,45	22,51	31,17	31,44				40,23	40,21	41,16	41,19	41,21	41,21	41,23
							57490_B	186722.19	432428.36	4,5	O	21,80	23,25	33,24	33,48				44,55	44,55	45,52	45,54	45,55	45,55	45,57
							57490_C	186722.19	432428.36	7,5	O	22,99	25,05	38,27	38,53				49,14	49,13	49,95	49,97	50,00	50,00	50,01
							57500_A	186722.19	432428.36	1,5	N	21,70	22,83	30,80	31,12				45,25	45,24	46,23	46,24	46,27	46,27	46,28
							57500_B	186722.19	432428.36	4,5	N	29,99	31,11	39,11	39,41				49,88	49,87	50,77	50,79	50,83	50,83	50,85
							57500_C	186722.19	432428.36	7,5	N	31,47	32,67	40,76	41,09				51,41	51,40	52,37	52,39	52,42	52,42	52,44
Claustrum	10	-	6515GK	Nijmegen	Nijmegen	woonfunctie	43170_A	186715.03	432458.25	1,5	ZW	17,31	18,92	28,51	28,80				38,85	38,84	39,60	39,62	39,65	39,65	39,68
							43170_B	18671																	

Adres							Rekenpunt				Industrielaawai L _{etmaal} in [dB(A)]			Toename industrielaawai t.o.v. HS_BB			Cumulatie van geluid (TS alleen met PLAN)										
Straatnaam	Huisnummer	Toevoeging	Postcode	Plaatsnaam	Gemeentenaam	BAGbestemming	Rekenpunt	X	Y	Hoogte	GevelOriëntatie	HS	HS_BB_MS	TS_BB_en_NB	TS_BB_en_NB_MS	HS_BB_MS	TS_BB_en_NB	TS_BB_en_NB_MS	Huidige situatie		Toekomstige situatie met plan zonder doortrekking A15		Toekomstige situatie met plan met doortrekking A15				
																				HS_BB	HS_BB_MS	TS_BB_en_NB	TS_BB_en_NB_MS	TS_BB_en_NB	TS_BB_en_NB_MS	TS_BB_en_NB	TS_BB_en_NB_MS
							132130 B	186688.21	43249.94	4,5	N	28,74	29,79	37,27						47,78	47,76	48,55	48,57	48,59	48,61		
							153330 A	186696.11	43249.52	1,5	Z	21,47	22,96	30,42						40,81	40,80	41,50	41,53	41,57	41,60		
							153330 B	186696.11	43249.52	4,5	Z	21,39	23,96	32,82						44,83	44,83	45,55	45,57	45,62	45,64		
							153330 C	186696.11	43249.52	7,5	Z	23,54	26,26	33,42						48,33	48,33	48,95	48,97	49,03	49,06		
							153340 A	186696.11	43249.52	1,5	N	24,55	25,27	31,35						43,89	43,88	44,72	44,74	44,76	44,77		
							153340 B	186696.11	43249.52	4,5	N	30,19	31,31	38,96						48,52	48,50	49,34	49,37	49,39	49,42		
							153340 C	186696.11	43249.52	7,5	N	31,34	32,58	40,77						50,59	50,57	51,43	51,46	51,49	51,52		
							69690 A	186678.51	432446.90	1,5	ZW	23,42	24,58	33,58						42,16	42,14	43,00	43,03	43,04	43,07		
							69690 B	186678.51	432446.90	4,5	ZW	22,42	24,26	35,47						46,97	46,96	47,91	47,92	47,96	47,98		
							69700 A	186678.51	432446.90	1,5	Z	22,96	24,14	33,06						42,25	42,24	43,16	43,19	43,21	43,24		
							69700 B	186678.51	432446.90	4,5	Z	29,81	30,74	38,40						46,00	45,97	46,93	46,98	46,99	47,03		
							69710 A	186678.51	432446.90	1,5	O	19,46	20,59	30,22						39,88	39,86	40,65	40,67	40,70	40,73		
							69710 B	186678.51	432446.90	4,5	O	28,68	29,72	39,06						47,44	47,42	48,28	48,31	48,33	48,36		
							69720 A	186678.51	432446.90	1,5	N	19,60	20,87	29,62						39,32	39,31	40,09	40,12	40,14	40,17		
							69720 B	186678.51	432446.90	4,5	N	28,57	29,56	37,27						47,37	47,35	48,13	48,15	48,17	48,19		
							118890 A	186690.91	432418.18	1,5	ZW	22,11	24,23	33,61						42,14	42,13	42,83	42,87	42,89	42,92		
							118890 B	186690.91	432418.18	4,5	ZW	21,65	25,59	37,75						45,71	45,70	46,53	46,56	46,59	46,62		
							118890 C	186690.91	432418.18	7,5	ZW	21,97	25,79	38,15						47,48	47,47	48,10	48,12	48,17	48,19		
							118900 A	186690.91	432418.18	1,5	Z	20,68	21,65	31,21						40,94	40,93	41,69	41,71	41,75	41,77		
							118900 B	186690.91	432418.18	4,5	Z	22,78	23,76	33,46						44,69	44,68	45,40	45,42	45,46	45,47		
							118900 C	186690.91	432418.18	7,5	Z	21,87	23,44	36,94						48,18	48,18	48,88	48,89	48,96	48,97		
							118910 A	186690.91	432418.18	1,5	N	22,31	23,67	31,57						43,93	43,92	44,74	44,76	44,78	44,80		
							118910 B	186690.91	432418.18	4,5	N	30,13	31,30	38,76						48,51	48,49	49,31	49,34	49,37	49,40		
							118910 C	186690.91	432418.18	7,5	N	31,26	32,51	40,75						50,73	50,72	51,56	51,59	51,62	51,64		
							55620 A	186652.89	432433.80	1,5	ZW	17,70	19,72	28,94						39,77	39,76	40,69	40,71	40,74	40,77		
							55620 B	186652.89	432433.80	4,5	ZW	21,73	24,50	34,80						45,56	45,55	46,39	46,41	46,47	46,49		
							55630 A	186652.89	432433.80	1,5	Z	19,06	20,95	32,63						41,83	41,82	42,76	42,78	42,80	42,82		
							55630 B	186652.89	432433.80	4,5	Z	21,95	24,55	38,76						45,18	45,17	46,33	46,36	46,40	46,42		
							55640 A	186652.89	432433.80	1,5	O	23,57	25,01	33,14						42,98	42,96	43,64	43,67	43,68	43,71		
							55640 B	186652.89	432433.80	4,5	O	29,34	30,41	36,50						47,17	47,15	47,87	47,90	47,92	47,95		
							55650 A	186652.89	432433.80	1,5	N	25,25	26,13	33,05						41,59	41,57	42,35	42,38	42,39	42,43		
							55650 B	186652.89	432433.80	4,5	N	28,69	29,43	36,24						46,67	46,65	47,46	47,48	47,51	47,53		
							98460 A	186665.38	432410.45	1,5	Z	17,35	19,22	31,16						41,29	41,28	41,97	41,98	42,03	42,04		
							98460 B	186665.38	432410.45	4,5	Z	18,55	22,56	34,82						44,49	44,48	45,23	45,25	45,29	45,31		
							98470 A	186665.38	432410.45	1,5	O	24,56	25,78	34,83						44,14	44,13	44,78	44,81	44,82	44,85		
							98470 B	186665.38	432410.45	4,5	O	30,94	31,93	39,80						47,90	47,88	48,66	48,69	48,70	48,74		
							98480 A	186665.38	432410.45	1,5	N	23,99	25,12	33,22						43,05	43,03	43,68	43,71	43,72	43,75		
							98480 B	186665.38	432410.45	4,5	N	30,27	31,23	38,83						47,82	47,80	48,53	48,56	48,58	48,61		
							98490 A	186665.38	432410.45	1,5	NW	23,79	24,90	33,74						43,58	43,56	44,24	44,27	44,28	44,31		
							98490 B	186665.38	432410.45	4,5	NW	30,34	31,29	39,14						48,07	48,05	48,88	48,90	48,93	48,95		
							115330 A	186645.40	432430.99	1,5	ZW	23,33	24,47	29,59						40,01	39,99	40,65	40,70	40,71	40,75		
							115340 A	186645.40	432430.99	1,5	ZO	20,96	22,43	31,70						41,86	41,85	42,70	42,72	42,76	42,78		
							115350 A	186645.40	432430.99	1,5	NO	20,69	22,08	31,77						41,01	41,00	41,66	41,69	41,71	41,74		
							23900 A	186658.13	432407.73	1,5	ZO	19,59	21,27	31,78						41,60	41,59	42,26	42,28	42,32	42,34		
							23900 B	186658.13	432407.73	4,5	ZO	20,48	24,16	37,67						44,84	44,83	45,76	45,80	45,81	45,85		
							23910 A	186658.13	432407.73	1,5	NW	23,97	25,07	32,74						42,78	42,77	43,40	43,42	43,44	43,47		
							23910 B	186658.13	432407.73	4,5	NW	30,28	31,21	38,56						47,63	47,61	48,33	48,36	48,39	48,41		
							147100 A	186635.86	432426.55	1,5	ZW	22,00	23,01	27,58						38,84	38,82	39,41	39,44	39,47	39,50		
							147100 B	186635.86	432426.55	4,5	ZW	26,02	27,03	34,18						45,46	45,45	46,12	46,14	46,16	46,18		
							147110 A	186635.86	432426.55	1,5	ZO	20,13	21,52	31,21						41,							

Adres							Rekenpunt			Industrielaawai L _{etmaal} in [dB(A)]			Toename industrielaawai t.o.v. HS_BB			Cumulatie van geluid (TS alleen met PLAN)										
																Huidige situatie		Toekomstige situatie met plan zonder doortrekking A15		Toekomstige situatie met plan met doortrekking A15						
Straatnaam	Huisnummer	Toevoeging	Postcode	Plaatsnaam	Gemeentenaam	BAGbestemming	Rekenpunt	X	Y	Hoogte	GevelOriëntatie	HS	HS_BB_MS	TS_BB_en_NB	TS_BB_en_NB_MS	HS_BB_MS	TS_BB_en_NB	TS_BB_en_NB_MS	HS_BB	HS_BB_MS	TS_BB_en_NB	TS_BB_en_NB_MS	TS_BB_en_NB	TS_BB_en_NB_MS		
							31850_B	186633.48	432396.53	4,5	ZO	20,85	24,04	36,38	45,09	36,59				45,09	45,08	45,81	45,81	45,83	45,86	45,88
							31860_A	186633.48	432396.53	1,5	NW	23,78	24,98	32,68	42,20	42,18				42,20	42,18	42,87	42,87	42,90	42,92	42,95
							31860_B	186633.48	432396.53	4,5	NW	30,24	31,09	37,13	46,92	46,90				46,92	46,90	47,62	47,62	47,65	47,67	47,70
							98500_A	186682.78	432468.55	1,5	ZW	17,17	18,73	27,24	38,27	38,26				38,27	38,26	38,95	38,97	38,99	39,02	39,02
							98500_B	186682.78	432468.55	4,5	ZW	22,44	24,42	35,41	45,88	45,88				45,88	45,88	46,64	46,64	46,68	46,71	46,71
							98510_A	186682.78	432468.55	1,5	Z	18,49	19,64	29,44	39,64	39,63				39,64	39,63	40,32	40,32	40,34	40,37	40,39
							98510_B	186682.78	432468.55	4,5	Z	22,58	24,29	34,90	47,15	47,15				47,15	47,15	47,77	47,77	47,78	47,82	47,83
							98520_A	186682.78	432468.55	1,5	O	19,72	20,76	29,46	39,38	39,37				39,38	39,37	40,17	40,17	40,19	40,23	40,25
							98520_B	186682.78	432468.55	4,5	O	28,29	29,19	37,33	47,39	47,38				47,39	47,38	48,16	48,16	48,21	48,22	48,22
							98530_A	186682.78	432468.55	1,5	N	28,20	28,73	33,62	44,81	44,79				44,81	44,79	45,97	45,97	45,98	45,99	46,00
							98530_B	186682.78	432468.55	4,5	N	29,13	29,93	36,45	47,55	47,54				47,55	47,54	48,59	48,59	48,60	48,61	48,63
							26460_A	186628.59	432393.93	1,5	ZO	14,98	16,98	27,74	41,62	41,62				41,62	41,62	42,17	42,17	42,18	42,24	42,25
							26460_B	186628.59	432393.93	4,5	ZO	20,80	23,90	36,16	45,02	45,01				45,02	45,01	45,75	45,75	45,81	45,83	45,83
							26470_A	186628.59	432393.93	1,5	NW	23,79	25,10	33,33	42,26	42,24				42,26	42,24	42,97	42,97	43,00	43,01	43,05
							26470_B	186628.59	432393.93	4,5	NW	29,96	30,90	37,12	47,02	47,00				47,02	47,00	47,70	47,70	47,73	47,75	47,77
							93230_A	186691.76	432471.15	1,5	ZW	17,49	19,06	27,66	38,84	38,83				38,84	38,83	39,49	39,49	39,51	39,55	39,57
							93230_B	186691.76	432471.15	4,5	ZW	22,66	25,52	35,39	46,67	46,66				46,67	46,66	47,36	47,36	47,38	47,41	47,43
							93240_A	186691.76	432471.15	1,5	Z	19,39	20,44	28,95	39,82	39,81				39,82	39,81	40,47	40,47	40,49	40,53	40,55
							93240_B	186691.76	432471.15	4,5	Z	23,82	25,53	34,51	47,67	47,66				47,67	47,66	48,29	48,29	48,30	48,33	48,35
							93250_A	186691.76	432471.15	1,5	O	20,56	21,55	29,22	39,45	39,44				39,45	39,44	40,25	40,25	40,27	40,30	40,33
							93250_B	186691.76	432471.15	4,5	O	29,02	30,00	37,10	47,82	47,80				47,82	47,80	48,57	48,57	48,60	48,62	48,65
							93260_A	186691.76	432471.15	1,5	N	28,14	28,63	32,39	46,08	46,06				46,08	46,06	47,22	47,22	47,23	47,24	47,24
							93260_B	186691.76	432471.15	4,5	N	29,95	30,62	34,71	48,66	48,65				48,66	48,65	49,71	49,71	49,72	49,74	49,75
							98440_A	186623.63	432391.48	1,5	ZO	15,36	17,30	28,17	41,42	41,41				41,42	41,41	41,98	41,98	42,05	42,06	42,06
							98440_B	186623.63	432391.48	4,5	ZO	21,90	24,61	36,57	44,77	44,76				44,77	44,76	45,54	45,54	45,57	45,60	45,64
							98450_A	186623.63	432391.48	1,5	NW	23,15	24,74	33,52	42,43	42,41				42,43	42,41	43,14	43,14	43,18	43,19	43,23
							98450_B	186623.63	432391.48	4,5	NW	29,72	30,71	36,91	47,24	47,22				47,24	47,22	47,88	47,88	47,91	47,93	47,96
							157960_A	186700.95	432474.00	1,5	ZW	18,36	19,72	28,04	39,02	39,01				39,02	39,01	39,69	39,69	39,71	39,74	39,76
							157960_B	186700.95	432474.00	4,5	ZW	23,13	25,38	34,77	46,94	46,93				46,94	46,93	47,61	47,61	47,63	47,66	47,68
							157970_A	186700.95	432474.00	1,5	Z	16,37	18,18	29,83	39,89	39,88				39,89	39,88	40,64	40,64	40,66	40,70	40,72
							157970_B	186700.95	432474.00	4,5	Z	23,03	24,90	35,05	47,71	47,70				47,71	47,70	48,34	48,34	48,35	48,39	48,40
							157980_A	186700.95	432474.00	1,5	O	19,63	20,80	29,48	39,60	39,59				39,60	39,59	40,43	40,43	40,45	40,48	40,51
							157980_B	186700.95	432474.00	4,5	O	29,72	30,69	38,79	48,29	48,27				48,29	48,27	49,13	49,13	49,16	49,17	49,20
							157990_A	186700.95	432474.00	1,5	N	27,37	28,22	35,73	47,56	47,55				47,56	47,55	48,75	48,75	48,77	48,78	48,78
							157990_B	186700.95	432474.00	4,5	N	30,45	31,33	37,85	49,86	49,85				49,86	49,85	50,95	50,95	50,97	50,97	50,99
							156060_A	186618.94	432389.15	1,5	ZO	14,52	16,61	28,25	41,47	41,47				41,47	41,47	42,05	42,05	42,12	42,12	42,13
							156060_B	186618.94	432389.15	4,5	ZO	19,71	23,02	36,52	44,58	44,57				44,58	44,57	45,38	45,38	45,41	45,43	45,46
							156070_A	186618.94	432389.15	1,5	NW	22,55	24,27	34,00	42,36	42,35				42,36	42,35	43,11	43,11	43,15	43,15	43,19
							156070_B	186618.94	432389.15	4,5	NW	29,52	30,43	37,09	47,11	47,09				47,11	47,09	47,75	47,75	47,78	47,79	47,82
							21070_A	186710.15	432476.64	1,5	ZW	16,50	18,20	28,31	39,17	39,16				39,17	39,16	39,90	39,90	39,91	39,95	39,97
							21070_B	186710.15	432476.64	4,5	ZW	22,45	24,65	37,00	47,24	47,23				47,24	47,23	48,05	48,05	48,06	48,09	48,11
							21080_A	186710.15	432476.64	1,5	Z	16,89	18,43	29,33	39,96	39,96				39,96	39,96	40,69	40,69	40,70	40,74	40,75
							21080_B	186710.15	432476.64	4,5	Z	22,81	24,92	38,67	48,02	48,01				48,02	48,01	48,82	48,82	48,83	48,87	48,88
							21090_A	186710.15	432476.64	1,5	O	19,45	20,52	28,98	39,63	39,62				39,63	39,62	40,47	40,47	40,49	40,52	40,55
							21090_B	186710.15	432476.64	4,5	O	29,03	30,04	38,26	48,35	48,33				48,35	48,33	49,20	49,20	49,23	49,25	49,27
							21100_A	186710.15	432476.64	1,5	N	26,09	27,10	36,71	48,55	48,54				48,55	48,54	49,69	49,69	49,70	49,72	49,73
							21100_B	186710.15	432476.64	4,5	N	31,11	31,92	39,57	51,07	51,06				51,07	51,06	52,14	52,14	52,15	52,16	52,18
							86450_A	186614.29	432386.92	1,5	ZO	14,25	16,68													

Adres								Rekenpunt					Industrielaawai L _{etmaal} in [dB(A)]			Toename industrielaawai t.o.v. HS_BB			Cumulatie van geluid (TS alleen met PLAN)												
Straatnaam	Huisnummer	Toevoeging	Postcode	Plaatsnaam	Gemeentenaam	BAGbestemming	Rekenpunt	X	Y	Hoogte	GevelOriente	HS	HS_BB_MS	TS_BB_en_NB	TS_BB_en_NB_MS	HS_BB_MS	TS_BB_en_NB	TS_BB_en_NB_MS	Huidige situatie		Toekomstige situatie met plan zonder doortrekking A15		Toekomstige situatie met plan met doortrekking A15								
																	HS_BB	HS_BB_MS	TS_BB_en_NB	TS_BB_en_NB_MS	TS_BB_en_NB	TS_BB_en_NB_MS	TS_BB_en_NB	TS_BB_en_NB_MS	TS_BB_en_NB	TS_BB_en_NB_MS	TS_BB_en_NB	TS_BB_en_NB_MS			
Clastrum	53		6515GJ	Nijmegen	Nijmegen	woonfunctie	136830 A	186591.99	432438.24	1,5	ZO	22,54	23,49	29,37	30,40					42,89	42,88	43,65	43,67	43,70	43,71						
							136830 B	186591.99	432438.24	4,5	ZO	22,77	23,73	30,03	30,40									46,15	46,15	46,92	46,93	46,96	46,97		
							136830 C	186591.99	432438.24	7,5	ZO	25,82	26,81	34,19	34,52										47,69	47,69	48,54	48,54	48,56	48,58	
							136840 A	186591.99	432438.24	1,5	NO	23,47	24,26	31,57	31,86											39,78	39,76	40,45	40,49	40,51	40,54
							136840 B	186591.99	432438.24	4,5	NO	21,74	23,19	33,34	33,38											43,76	43,75	44,27	44,29	44,32	44,34
							136840 C	186591.99	432438.24	7,5	NO	27,12	29,01	39,44	39,66											48,70	48,69	49,34	49,36	49,38	49,40
							136850 A	186591.99	432438.24	1,5	NW	21,55	22,74	31,10	31,52											40,61	40,60	41,37	41,40	41,45	41,49
							136850 B	186591.99	432438.24	4,5	NW	28,44	29,25	35,52	35,94											44,78	44,76	45,50	45,54	45,58	45,62
							136850 C	186591.99	432438.24	7,5	NW	31,09	32,33	40,60	40,91											49,27	49,25	49,97	50,01	50,05	50,08
							136850 D	186591.99	432438.24	10,5	NW	33,74	35,23	44,33	44,64											52,51	52,49	53,33	53,37	53,41	53,45
Clastrum	55		6515GJ	Nijmegen	Nijmegen	woonfunctie	110850 A	186601.43	432446.84	1,5	ZW	21,94	23,03	30,90	31,36							39,26	39,24	39,85	39,90	39,92	39,97				
							110850 B	186601.43	432446.84	4,5	ZW	24,91	25,85	31,50	31,99									42,61	42,59	43,05	43,09	43,12	43,15		
							110850 C	186601.43	432446.84	7,5	ZW	29,32	29,98	33,70	34,03										46,59	46,57	47,10	47,12	47,17	47,18	
							110860 A	186601.43	432446.84	1,5	ZO	22,20	23,33	29,76	30,13											43,25	43,24	44,06	44,07	44,10	44,11
							110860 B	186601.43	432446.84	4,5	ZO	23,35	24,00	27,85	28,19											46,54	46,54	47,31	47,31	47,35	47,35
							110860 C	186601.43	432446.84	7,5	ZO	26,54	27,24	31,82	32,14											48,20	48,20	48,96	48,97	48,99	48,99
							110870 A	186601.43	432446.84	1,5	NW	22,69	23,92	29,79	30,24											41,49	41,47	42,14	42,17	42,21	42,24
							110870 B	186601.43	432446.84	4,5	NW	28,46	29,38	33,81	34,25											45,57	45,55	46,15	46,17	46,22	46,24
							110870 C	186601.43	432446.84	7,5	NW	31,16	32,40	40,62	40,92											49,48	49,47	50,17	50,20	50,25	50,28
							110870 D	186601.43	432446.84	10,5	NW	33,81	35,23	44,33	44,64											52,51	52,49	53,33	53,37	53,41	53,45
Clastrum	57		6515GJ	Nijmegen	Nijmegen	woonfunctie	115310 A	186605.70	432450.59	1,5	ZO	23,77	24,54	30,09	30,43							43,42	43,41	44,23	44,24	44,26	44,28				
							115310 B	186605.70	432450.59	4,5	ZO	22,71	23,40	27,03	27,39										46,66	46,66	47,41	47,42	47,45	47,45	
							115310 C	186605.70	432450.59	7,5	ZO	20,43	21,62	28,55	28,88										48,10	48,10	48,82	48,83	48,85	48,86	
							115320 A	186605.70	432450.59	1,5	NW	23,16	24,27	29,23	29,68											41,51	41,49	42,15	42,18	42,24	42,26
							115320 B	186605.70	432450.59	4,5	NW	28,74	29,50	33,54	33,91											45,30	45,28	45,93	45,96	46,01	46,03
							115320 C	186605.70	432450.59	7,5	NW	31,26	32,48	40,58	40,89											49,50	49,48	50,20	50,23	50,28	50,31
							115330 A	186605.70	432450.59	1,5	ZO	21,49	22,57	29,49	29,80											43,57	43,56	44,43	44,44	44,47	44,48
							115330 B	186605.70	432450.59	4,5	ZO	21,95	22,65	27,06	27,40											46,63	46,63	47,43	47,44	47,47	47,48
							115330 C	186605.70	432450.59	7,5	ZO	22,23	23,11	29,66	29,96											48,23	48,23	48,96	48,97	49,00	49,01
							115330 D	186605.70	432450.59	10,5	ZO	23,15	24,02	29,61	29,96											41,32	41,31	42,06	42,08	42,13	42,15
Clastrum	59		6515GJ	Nijmegen	Nijmegen	woonfunctie	9530 A	186609.75	432454.15	1,5	ZO	21,49	22,57	29,49	29,80							43,57	43,56	44,43	44,44	44,47	44,48				
							9530 B	186609.75	432454.15	4,5	ZO	21,95	22,65	27,06	27,40										46,63	46,63	47,43	47,44	47,47	47,48	
							9530 C	186609.75	432454.15	7,5	ZO	22,23	23,11	29,66	29,96										48,23	48,23	48,96	48,97	49,00	49,01	
							9540 A	186609.75	432454.15	1,5	NW	23,15	24,02	29,61	29,96											41,32	41,31	42,06	42,08	42,13	42,15
							9540 B	186609.75	432454.15	4,5	NW	28,17	28,94	33,85	34,18											45,38	45,36	46,12	46,14	46,19	46,21
							9540 C	186609.75	432454.15	7,5	NW	31,31	32,52	40,64	40,95											49,47	49,45	50,21	50,24	50,29	50,32
							9550 A	186609.75	432454.15	1,5	ZW	17,49	18,22	24,96	25,31											37,33	37,32	37,97	37,98	38,09	38,10
							9550 B	186609.75	432454.15	4,5	ZW	16,33	17,65	26,29	26,73											40,62	40,62	41,31	41,33	41,45	41,47
							9550 C	186609.75	432454.15	7,5	ZW	20,62	22,16	30,58	30,87											45,61	45,61	46,23	46,24	46,29	46,30
							9550 D	186609.75	432454.15	10,5	ZW	22,74	23,85	31,22	31,51											43,79	43,78	44,70	44,71	44,72	44,74
Clastrum	61		6515GJ	Nijmegen	Nijmegen	woonfunctie	28330 A	186614.16	432458.02	1,5	ZW	22,28	23,16	29,49	29,83							46,88	46,87	47,66	47,67	47,69	47,71				
							28330 B	186614.16	432458.02	4,5	ZW	25,40	26,32	33,59	33,90										48,33	48,33	49,15	49,16	49,18	49,19	
							28330 C	186614.16	432458.02	7,5	ZW	21,00	22,26	29,98	30,31										39,38	39,36	40,05	40,09	40,10	40,13	
							28340 A	186614.16	432458.02	1,5	ZO	22,74	23,85	31,22	31,51											43,79	43,78	44,70	44,71	44,72	44,74
							28340 B	186614.16	432458.02	4,5	ZO	22,28	23,16	29,49	29,83											46,88	46,87	47,66	47,67	47,69	47,71
							28340 C	186614.16	432458.02	7,5	ZO	25,40	26,32	33,59	33,90											48,33	48,33	49,15	49,16	49,18	49,19
							28350 A	186614.16	432458.02	1,5	NO	21,00	22,26	29,98	30,31											39,38	39,36	40,05	40,09	40,10	40,13
							28350 B	186614.16	432458.02	4,5	NO	20,14	21,90	32,53	32,75											43,45	43,45	44,00	44,02	44,07	44,08
							28350 C	186614.16	432458.02	7,5	NO	23,87	26,58	36,22	36,50											47,96	47,95	48,48	48,49	48,53	48,55
							28360 A	186614.16	432458.02	1,5	NW	23,23	24,06	29,41	29,80											41,29	41,28	41,98	42,00	42,06	42,08
28360 B	186614.16	432458.02	4,5	NW	27,57	28,43	33,38	33,75																							

Adres							Rekenpunt				Industrielaawai L _{etmaal} in [dB(A)]				Toename industrielaawai t.o.v. HS_BB				Cumulatie van geluid (TS alleen met PLAN)												
Straatnaam	Huisnummer	Toevoeging	Postcode	Plaatsnaam	Gemeentenaam	BAGbestemming	Rekenpunt	X	Y	Hoogte	GevelOriëntatie	HS	HS_BB_MS	TS_BB_en_NB	TS_BB_en_NB_MS	HS_BB_MS	TS_BB_en_NB	TS_BB_en_NB_MS	HS_BB	HS_BB_MS	TS_BB_en_NB	TS_BB_en_NB_MS	TS_BB_en_NB	TS_BB_en_NB_MS	TS_BB_en_NB	TS_BB_en_NB_MS					
Clavisstraat	4 -	6515GB	Nijmegen	Nijmegen	woonfunctie	147040 A	186749.90	432366.76	1,5	N	22,20	23,13	28,95	39,48	29,31					39,48	39,46	40,14	40,17	40,21	40,24						
						147040 B	186749.90	432366.76	4,5	N	25,82	26,78	32,48	43,45	43,43	44,06	44,09	44,14	44,16					43,45	43,43	44,06	44,09	44,14	44,16		
						101080 A	186746.06	432404.34	1,5	W	19,78	22,58	32,39	48,77	48,76	49,53	49,56	49,59	49,62					48,77	48,76	49,53	49,56	49,59	49,62		
						101080 B	186746.06	432404.34	4,5	W	23,88	26,22	34,52	39,37	39,35	40,28	40,34	40,34	40,39					39,37	39,35	40,28	40,34	40,34	40,39		
						101080 C	186746.06	432404.34	7,5	W	25,95	28,76	40,46	43,71	43,69	44,23	44,28	44,29	44,34					43,71	43,69	44,23	44,28	44,29	44,34		
						101090 A	186746.06	432404.34	1,5	Z	15,11	17,63	28,29	48,72	48,71	49,44	49,47	49,49	49,52					48,72	48,71	49,44	49,47	49,49	49,52		
						101090 B	186746.06	432404.34	4,5	Z	16,43	19,41	31,91	39,72	39,72	40,40	40,42	40,45	40,47					39,72	39,72	40,40	40,42	40,45	40,47		
						101090 C	186746.06	432404.34	7,5	Z	21,00	22,18	30,51	43,91	43,90	44,58	44,59	44,63	44,64					43,91	43,90	44,58	44,59	44,63	44,64		
						101100 A	186746.06	432404.34	1,5	ZO	13,64	17,01	30,06	49,65	49,65	50,19	50,19	50,25	50,25					49,65	49,65	50,19	50,19	50,25	50,25		
						101100 B	186746.06	432404.34	4,5	ZO	15,65	20,24	33,89	39,69	39,69	40,43	40,45	40,45	40,50					39,69	39,69	40,43	40,45	40,45	40,50		
						101100 C	186746.06	432404.34	7,5	ZO	20,89	22,07	30,19	43,81	43,80	44,51	44,52	44,55	44,57					43,81	43,80	44,51	44,52	44,55	44,57		
						101110 A	186746.06	432404.34	1,5	N	21,50	23,26	32,66	50,21	50,21	50,67	50,67	50,73	50,73					50,21	50,21	50,67	50,67	50,73	50,73		
101110 B	186746.06	432404.34	4,5	N	24,18	25,70	35,25	40,32	40,30	41,25	41,29	41,30	41,33					40,32	40,30	41,25	41,29	41,30	41,33								
101110 C	186746.06	432404.34	7,5	N	28,50	29,84	39,16	44,11	44,10	44,89	44,92	44,93	44,96					44,11	44,10	44,89	44,92	44,93	44,96								
101120 A	186746.06	432404.34	1,5	NW	23,61	24,76	33,71	48,77	48,76	49,60	49,62	49,64	49,66					48,77	48,76	49,60	49,62	49,64	49,66								
101120 B	186746.06	432404.34	4,5	NW	24,70	26,23	37,85	42,58	42,57	43,59	43,62	43,62	43,65					42,58	42,57	43,59	43,62	43,62	43,65								
101120 C	186746.06	432404.34	7,5	NW	27,77	29,32	39,26	45,83	45,82	46,75	46,78	46,79	46,82					45,83	45,82	46,75	46,78	46,79	46,82								
Clavisstraat	4 A	6515GB	Nijmegen	Nijmegen	woonfunctie	45890 A	186737.96	432399.92	1,5	Z	17,12	19,60	30,40	49,26	49,25	50,05	50,08	50,12			49,26	49,25	50,05	50,08	50,12						
						45890 B	186737.96	432399.92	4,5	Z	21,60	24,27	34,59	40,77	40,76	41,49	41,52	41,55					40,77	40,76	41,49	41,52	41,55	41,57			
						45890 C	186737.96	432399.92	7,5	Z	22,68	23,59	30,17	44,83	44,82	45,52	45,54	45,58					44,83	44,82	45,52	45,54	45,58	45,60			
						45900 A	186737.96	432399.92	1,5	O	15,36	17,15	29,80	49,91	49,91	50,41	50,41	50,48					49,91	49,91	50,41	50,41	50,48	50,48			
						45900 B	186737.96	432399.92	4,5	O	18,29	20,30	33,50	39,34	39,33	40,21	40,22	40,26					39,34	39,33	40,21	40,22	40,26	40,26			
						45900 C	186737.96	432399.92	7,5	O	25,09	25,98	33,32	43,49	43,48	44,28	44,29	44,31	44,33					43,49	43,48	44,28	44,29	44,31	44,33		
						45910 A	186737.96	432399.92	1,5	N	26,32	27,05	32,27	50,39	50,39	50,94	50,94	50,98	50,99					50,39	50,39	50,94	50,94	50,98	50,99		
						45910 B	186737.96	432399.92	4,5	N	27,82	28,97	33,84	41,42	41,39	42,24	42,28	42,29	42,33					41,42	41,39	42,24	42,28	42,29	42,33		
						45910 C	186737.96	432399.92	7,5	N	28,69	29,71	36,42	45,51	45,49	46,03	46,06	46,09	46,12					45,51	45,49	46,03	46,06	46,09	46,12		
						3120 A	186745.13	432365.31	1,5	Z	22,55	23,63	28,93	48,65	48,64	49,31	49,33	49,36	49,37					48,65	48,64	49,31	49,33	49,36	49,37		
						3120 B	186745.13	432365.31	4,5	Z	27,36	28,31	32,28	41,99	41,98	42,72	42,74	42,77	42,78					41,99	41,98	42,72	42,74	42,77	42,78		
						3120 C	186745.13	432365.31	7,5	Z	21,84	22,82	29,60	45,91	45,90	46,60	46,62	46,64	46,66					45,91	45,90	46,60	46,62	46,64	46,66		
3130 A	186745.13	432365.31	1,5	N	22,35	23,19	28,97	50,48	50,48	51,11	51,12	51,18	51,19					50,48	50,48	51,11	51,12	51,18	51,19								
3130 B	186745.13	432365.31	4,5	N	26,18	27,05	32,57	39,72	39,70	40,37	40,40	40,44	40,46					39,72	39,70	40,37	40,40	40,44	40,46								
3130 C	186745.13	432365.31	7,5	N	30,36	31,38	38,72	43,85	43,83	44,42	44,44	44,49	44,51					43,85	43,83	44,42	44,44	44,49	44,51								
Clavisstraat	5 A	6515GA	Nijmegen	Nijmegen	woonfunctie	21830 A	186739.44	432364.08	1,5	ZW	16,57	19,54	35,27	48,85	48,83	49,52	49,55	49,59	49,62			48,85	48,83	49,52	49,55	49,59	49,62				
						21830 B	186739.44	432364.08	4,5	ZW	18,97	21,86	36,93	39,27	39,26	40,62	40,65	40,67	40,70					39,27	39,26	40,62	40,65	40,67	40,70		
						21830 C	186739.44	432364.08	7,5	ZW	21,47	25,22	37,06	43,20	43,20	44,14	44,16	44,19	44,20					43,20	43,20	44,14	44,16	44,19	44,20		
						21840 A	186739.44	432364.08	1,5	Z	20,58	21,89	32,62	48,69	48,69	49,24	49,24	49,30	49,31					48,69	48,69	49,24	49,24	49,30	49,31		
						21840 B	186739.44	432364.08	4,5	Z	26,89	27,65	35,33	40,55	40,53	41,44	41,46	41,48	41,50					40,55	40,53	41,44	41,46	41,48	41,50		
						21840 C	186739.44	432364.08	7,5	Z	17,82	19,04	27,59	44,65	44,64	45,44	45,45	45,48	45,50					44,65	44,64	45,44	45,45	45,48	45,50		
						21850 A	186739.44	432364.08	1,5	N	22,66	23,73	29,14	49,81	49,81	50,34	50,34	50,41	50,41					49,81	49,81	50,34	50,34	50,41	50,41		
						21850 B	186739.44	432364.08	4,5	N	26,21	27,15	33,16	39,86	39,84	40,50	40,53	40,55	40,59					39,86	39,84	40,50	40,53	40,55	40,59		
						21850 C	186739.44	432364.08	7,5	N	30,49	31,59	37,47	43,77	43,75	44,38	44,41	44,45	44,47					43,77	43,75	44,38	44,41	44,45	44,47		
						158910 A	186733.28	432398.06	1,5	ZW	15,34	17,96	29,44	48,95	48,93	49,56	49,59	49,63	49,66					48,95	48,93	49,56	49,59	49,63	49,66		
						158910 B	186733.28	432398.06	4,5	ZW	17,70	20,23	31,06	36,97	36,96	37,89	37,92	37,96	37,99					36,97	36,96	37,89	37,92	37,96	37,99		
						158910 C	186733.28	432398.06	7,5	ZW	18,06	23,34	35,10	40,60	40,59	41,36	41,38	41,45	41,47					40,60	40,59	41,36	41,38	41,45	41,47		
158920 A	186733.28	432398.06	1,5	Z	18,09	20,42	30,60	44,95	44,94	45,62	45,64	45,66	45,69					44,95	44,94	45,62	45,64	45,66	45,								

Adres								Rekenpunt				Industrielaawai L _{etmaal} in [dB(A)]				Toename industrielaawai t.o.v. HS_BB				Cumulatie van geluid (TS alleen met PLAN)						
Straatnaam	Huisnummer	Toevoeging	Postcode	Plaatsnaam	Gemeentenaam	BAGbestemming	Rekenpunt	X	Y	Hoogte	GevelOriëntatie	HS	HS_BB_MS	TS_BB_en_NB	TS_BB_en_NB_MS	HS_BB_MS	TS_BB_en_NB	TS_BB_en_NB_MS	HS_BB	HS_BB_MS	TS_BB_en_NB	TS_BB_en_NB_MS	TS_BB_en_NB	TS_BB_en_NB_MS	TS_BB_en_NB	TS_BB_en_NB_MS
Clavisstraat	31		6515GA	Nijmegen	Nijmegen	woonfunctie	4850 B	186635.58	432360.62	4.5	NW	24.74	25.76	33.02	33.32				45.32	45.31	45.78	45.78	45.79	45.84	45.86	45.86
							107700 A	186643.25	432325.25	1.5	ZO	21.35	22.31	29.39	29.67				40.63	40.61	41.30	41.31	41.34	41.36	41.36	
Clavisstraat	32		6515GB	Nijmegen	Nijmegen	woonfunctie	107700 B	186643.25	432325.25	4.5	ZO	27.87	28.78	36.35	36.62				44.43	44.41	45.23	45.23	45.26	45.28	45.31	45.31
							107710 A	186643.25	432325.25	1.5	NW	28.06	28.49	31.43	31.72				41.65	41.61	42.13	42.16	42.18	42.21	42.21	
Clavisstraat	33		6515GA	Nijmegen	Nijmegen	woonfunctie	107710 B	186643.25	432325.25	4.5	NW	25.47	26.46	33.53	33.82				45.81	45.80	46.29	46.29	46.31	46.34	46.35	46.35
							143310 A	186630.83	432358.22	1.5	ZO	17.84	19.52	28.32	28.69				41.16	41.15	41.66	41.68	41.72	41.73		
Clavisstraat	34		6515GB	Nijmegen	Nijmegen	woonfunctie	143310 B	186630.83	432358.22	4.5	ZO	20.15	23.68	35.61	36.01				45.13	45.12	45.83	45.83	45.87	45.88	45.92	45.92
							143320 A	186630.83	432358.22	1.5	NW	24.22	24.86	29.50	29.82				41.60	41.59	42.10	42.12	42.16	42.18		
Clavisstraat	35		6515GA	Nijmegen	Nijmegen	woonfunctie	143320 B	186630.83	432358.22	4.5	NW	25.31	26.23	33.19	33.49				45.42	45.41	45.88	45.88	45.94	45.94	45.96	45.96
							37190 A	186637.35	432322.18	1.5	ZW	23.98	25.69	32.52	32.99				41.21	41.18	41.94	41.99	42.00	42.05		
Clavisstraat	36		6515GB	Nijmegen	Nijmegen	woonfunctie	37190 B	186637.35	432322.18	4.5	ZW	19.74	23.24	34.10	34.41				44.04	44.03	44.71	44.71	44.77	44.79	44.79	
							37200 A	186637.35	432322.18	1.5	ZO	20.56	21.67	29.46	29.78				40.73	40.72	41.41	41.43	41.46	41.48		
Clavisstraat	37		6515GB	Nijmegen	Nijmegen	woonfunctie	37200 B	186637.35	432322.18	4.5	ZO	24.90	26.34	36.18	36.47				44.38	44.36	45.19	45.22	45.24	45.28	45.28	
							37210 A	186637.35	432322.18	1.5	NW	28.29	28.76	32.04	32.34				42.03	42.00	42.51	42.54	42.56	42.58		
Clavisstraat	38		6515GB	Nijmegen	Nijmegen	woonfunctie	37210 B	186637.35	432322.18	4.5	NW	25.54	26.69	33.95	34.28				46.09	46.08	46.55	46.55	46.60	46.61	46.61	
							71680 A	186625.94	432355.62	1.5	ZO	18.95	20.29	28.64	28.97				41.30	41.29	41.83	41.85	41.89	41.90		
Clavisstraat	39		6515GB	Nijmegen	Nijmegen	woonfunctie	71680 B	186625.94	432355.62	4.5	ZO	18.47	22.97	35.71	36.09				45.26	45.26	45.97	45.97	46.00	46.02	46.05	
							71690 A	186625.94	432355.62	1.5	NW	24.67	25.38	29.76	30.10				41.73	41.71	42.23	42.23	42.25	42.30		
Clavisstraat	40		6515GB	Nijmegen	Nijmegen	woonfunctie	71690 B	186625.94	432355.62	4.5	NW	25.62	26.66	33.30	33.63				45.50	45.49	45.94	45.94	45.96	46.00	46.02	
							23380 A	186620.49	432353.06	1.5	ZW	25.53	26.73	31.57	32.02				40.55	40.52	41.14	41.20	41.21	41.27		
Clavisstraat	41		6515BC	Nijmegen	Nijmegen	woonfunctie	23380 B	186620.49	432353.06	4.5	ZW	20.44	23.65	33.30	33.71				43.91	43.90	44.49	44.52	44.55	44.58	44.58	
							23390 A	186620.49	432353.06	1.5	ZO	20.90	21.85	29.92	30.11				41.64	41.63	42.15	42.16	42.20	42.22		
Clavisstraat	42		6515BC	Nijmegen	Nijmegen	woonfunctie	23390 B	186620.49	432353.06	4.5	ZO	18.80	22.84	36.55	36.72				45.48	45.48	46.21	46.23	46.26	46.28	46.28	
							23400 A	186620.49	432353.06	1.5	NW	24.95	25.66	30.22	30.57				41.93	41.91	42.41	42.44	42.47	42.49		
Clavisstraat	43		6515BC	Nijmegen	Nijmegen	woonfunctie	23400 B	186620.49	432353.06	4.5	NW	25.59	26.73	33.62	33.98				45.71	45.70	46.14	46.14	46.19	46.21	46.21	
							91620 A	186339.48	432543.46	1.5	ZW	18.37	22.22	30.05	30.49				49.35	49.34	49.63	49.63	49.64	49.64		
Clavisstraat	44		6515BC	Nijmegen	Nijmegen	woonfunctie	91620 B	186339.48	432543.46	4.5	ZW	18.98	21.83	31.80	32.08				50.96	50.96	51.25	51.25	51.26	51.26	51.26	
							91630 A	186339.48	432543.46	1.5	Z	14.70	17.08	28.21	28.24				46.19	46.19	46.45	46.45	46.46	46.46		
Clavisstraat	45		6515BC	Nijmegen	Nijmegen	woonfunctie	91630 B	186339.48	432543.46	4.5	Z	15.71	17.75	28.68	28.89				48.16	48.16	48.42	48.42	48.44	48.44	48.44	
							91640 A	186339.48	432543.46	1.5	ZO	19.77	23.09	34.52	34.71				45.56	45.55	46.04	46.04	46.05	46.05		
Clavisstraat	46		6515BC	Nijmegen	Nijmegen	woonfunctie	91640 B	186339.48	432543.46	4.5	ZO	20.42	24.32	31.56	32.08				48.14	48.14	48.51	48.52	48.55	48.56	48.56	
							91650 A	186339.48	432543.46	1.5	NO	22.67	25.71	39.05	39.18				44.23	44.22	45.29	45.29	45.32	45.33		
Clavisstraat	47		6515BC	Nijmegen	Nijmegen	woonfunctie	91650 B	186339.48	432543.46	4.5	NO	25.12	28.54	41.53	41.67				47.64	47.63	48.52	48.52	48.57	48.60	48.60	
							91660 A	186339.48	432543.46	1.5	NW	19.93	21.31	28.51	28.85				42.21	42.20	42.53	42.53	42.54	42.56		
Clavisstraat	48		6515BC	Nijmegen	Nijmegen	woonfunctie	91660 B	186339.48	432543.46	4.5	NW	22.32	23.35	29.95	30.26				44.72	44.71	45.06	45.06	45.07	45.09	45.10	
							119340 A	186359.05	432572.47	1.5	ZW	20.39	23.24	32.10	32.45				42.62	42.60	43.19	43.22	43.23	43.26		
Clavisstraat	49		6515BE	Nijmegen	Nijmegen	woonfunctie	119340 B	186359.05	432572.47	4.5	ZW	21.97	24.75	34.36	34.64				46.57	46.57	47.08	47.10	47.12	47.13	47.13	
							119350 A	186359.05	432572.47	1.5	ZO	22.78	24.42	35.67	35.84				40.56	40.54	41.72	41.76	41.76	41.80		
Clavisstraat	50		6515BE	Nijmegen	Nijmegen	woonfunctie	119350 B	186359.05	432572.47	4.5	ZO	29.53	30.39	39.00	39.16				45.62	45.59	46.47	46.50	46.52	46.55	46.55	
							119360 A	186359.05	432572.47	1.5	NO	24.12	26.16	38.89	39.06				43.40	43.39	44.56	44.60	44.59	44.64		
Clavisstraat	51		6515BE	Nijmegen	Nijmegen	woonfunctie	119360 B	186359.05	432572.47	4.5	NO	30.09	31.70	42.81	42.98				48.40	48.38	49.38	49.38	49.41	49.42	49.46	
							119370 A	186359.05	432572.47	1.5	NW	23.11	25.72	37.84	38.11				42.96	42.95	43.94	44.00	43.98	44.04		
Clavisstraat	52		6515BC	Nijmegen	Nijmegen	woonfunctie	119370 B	186359.05	432572.47	4.5	NW	26.17	29.86	44.04	44.28				48.79	48.78	49.87	49.87	49.92	49.97	49.97	
							99520 A	186333.02	432556.61	1.5	ZW	17.48	21.24	30.26	30.69				48.08	48.08	48.38	48.38	48.38	48.39		
Clavisstraat	53		6515BC	Nijmegen	Nijmegen	woonfunctie	99520 B	186333.02	432556.61	4.5	ZW	16.74	20.65	31.84	32.14				49.92	49.92	50.23	50.23	50.24	50.24	50.24	
							99530 A	186333.02	432556.61	1.5	ZO	19.84	21.82	32.97	33.23				41.56	41.55	42.25	42.28	42.27	42.30		
Clavisstraat	54		6515BC	Nijmegen	Nijmegen	woonfunctie	99530 B	186333.02	432556.61	4.5	ZO	20.65	22.80	33.72	34.00				44.40	44.40	45.02	45.04	45.05	45.07	45.07	
							99540 A	186333.02	432556.61	1.5	O	20.69	23.42	36.65	36.86				41.72	41.71	42.83	42.88	42.87	42.92		
Clavisstraat	55		6515BC	Nijmegen	Nijmegen	woonfunctie	99540 B	186333.02	432556.61	4.5	O	22.76	25.72	39.39	39.60				45.61	45.60	46.58	46.58	46.64	46.67	46.67	
							99550 A	186333.02	432556.61	1.5																

Adres							Rekenpunt				Industrielaawai L _{etmaal} in [dB(A)]				Toename industrielaawai t.o.v. HS_BB				Cumulatie van geluid (TS alleen met PLAN)											
Straatnaam	Huisnummer	Toevoeging	Postcode	Plaatsnaam	Gemeentenaam	BAGbestemming	Rekenpunt	X	Y	Hoogte	GevelOriente	HS	HS_BB_MS	TS_BB_en_NB	TS_BB_en_NB_MS	HS_BB_MS	TS_BB_en_NB	TS_BB_en_NB_MS	HS_BB	HS_BB_MS	TS_BB_en_NB	TS_BB_en_NB_MS	HS_BB	HS_BB_MS	TS_BB_en_NB	TS_BB_en_NB_MS	HS_BB	HS_BB_MS	TS_BB_en_NB	TS_BB_en_NB_MS
							79110_C	186399.08	432608.30	7,5	O	26,60	28,86	42,06	42,24									51,29	51,29	51,84	51,84	51,87	51,87	
							79120_A	186399.08	432608.30	1,5	N	26,02	28,30	39,34	39,65									49,01	49,00	49,59	49,62	49,60	49,63	
							79120_B	186399.08	432608.30	4,5	N	30,30	31,71	40,90	41,18									51,25	51,24	51,76	51,78	51,77	51,79	
							79120_C	186399.08	432608.30	7,5	N	32,05	33,59	42,82	43,13									53,45	53,44	53,94	53,96	53,95	53,97	
Colmarstraat	23	-	6515BC	Nijmegen	Nijmegen	woonfunctie	81720_A	186405.73	432642.68	1,5	ZW	26,18	29,02	39,33	39,79									52,94	52,94	53,41	53,43	53,37	53,39	
							81720_B	186405.73	432642.68	4,5	ZW	26,66	29,79	40,17	40,66									54,73	54,72	55,17	55,19	55,13	55,15	
							81730_A	186405.73	432642.68	1,5	ZO	26,98	29,02	38,81	39,16									46,85	46,83	47,47	47,52	47,50	47,54	
							81730_B	186405.73	432642.68	4,5	ZO	28,20	30,62	41,29	41,62									49,73	49,71	50,34	50,38	50,36	50,40	
							81740_A	186405.73	432642.68	1,5	O	23,30	25,59	37,03	37,42									43,01	42,99	43,67	43,94	43,90	43,98	
							81740_B	186405.73	432642.68	4,5	O	24,55	27,30	39,75	40,09									47,21	47,20	47,92	47,97	47,95	48,00	
							81750_A	186405.73	432642.68	1,5	NO	31,85	33,54	43,48	43,81									55,95	55,95	56,41	56,43	56,37	56,39	
							81750_B	186405.73	432642.68	4,5	NO	32,86	34,62	44,71	45,04									57,54	57,53	57,98	58,00	57,96	57,97	
							81760_A	186405.73	432642.68	1,5	NW	31,97	33,56	42,48	42,82									58,44	58,44	58,84	58,85	58,80	58,81	
							81760_B	186405.73	432642.68	4,5	NW	32,66	34,30	43,32	43,66									59,84	59,84	60,24	60,24	60,18	60,19	
Colmarstraat	24	-	6515BE	Nijmegen	Nijmegen	woonfunctie	54930_A	186408.53	432611.08	1,5	ZW	24,37	26,92	37,03	37,32									43,82	43,80	44,66	44,71	44,66	44,71	
							54930_B	186408.53	432611.08	4,5	ZW	25,86	29,01	37,42	37,81									45,76	45,74	46,41	46,46	46,42	46,47	
							54930_C	186408.53	432611.08	7,5	ZW	28,77	30,74	37,42	37,82									49,63	49,62	50,12	50,15	50,15	50,17	
							54940_A	186408.53	432611.08	1,5	Z	22,26	24,91	34,05	34,44									42,36	42,34	43,02	43,07	43,07	43,12	
							54940_B	186408.53	432611.08	4,5	Z	24,40	27,95	40,39	40,68									45,52	45,50	46,63	46,69	46,67	46,74	
							54940_C	186408.53	432611.08	7,5	Z	24,56	25,56	32,70	32,99									49,37	49,37	49,71	49,72	49,81	49,81	
							54950_A	186408.53	432611.08	1,5	O	22,29	24,06	33,87	34,15									41,96	41,94	42,59	42,62	42,64	42,68	
							54950_B	186408.53	432611.08	4,5	O	28,03	29,43	40,25	40,46									46,29	46,27	47,23	47,27	47,29	47,33	
							54950_C	186408.53	432611.08	7,5	O	24,56	25,85	34,40	34,67									50,28	50,27	50,68	50,69	50,74	50,74	
							54960_A	186408.53	432611.08	1,5	N	29,68	31,02	38,36	38,78									50,05	50,03	50,46	50,48	50,46	50,48	
							54960_B	186408.53	432611.08	4,5	N	31,41	32,71	39,37	39,83									51,94	51,93	52,30	52,33	52,31	52,34	
							54960_C	186408.53	432611.08	7,5	N	32,21	33,74	42,73	43,04									53,81	53,80	54,27	54,29	54,27	54,29	
Colmarstraat	25	-	6515BC	Nijmegen	Nijmegen	woonfunctie	76040_A	186421.21	432647.29	1,5	ZW	26,58	29,25	39,21	39,67									52,92	52,91	53,37	53,38	53,32	53,34	
							76040_B	186421.21	432647.29	4,5	ZW	27,37	30,40	40,38	40,86									54,74	54,73	55,17	55,19	55,13	55,15	
							76050_A	186421.21	432647.29	1,5	ZO	26,04	28,54	39,92	40,17									48,99	48,98	49,66	49,68	49,67	49,70	
							76050_B	186421.21	432647.29	4,5	ZO	25,92	29,44	41,65	41,89									51,56	51,55	52,16	52,18	52,17	52,19	
							76060_A	186421.21	432647.29	1,5	NO	31,02	32,87	42,78	43,08									55,52	55,51	55,98	55,99	55,95	55,96	
							76060_B	186421.21	432647.29	4,5	NO	32,68	34,26	43,73	44,02									57,55	57,54	57,99	58,00	57,96	57,97	
							76070_A	186421.21	432647.29	1,5	NW	32,99	34,29	42,53	42,84									58,48	58,47	58,86	58,87	58,81	58,82	
							76070_B	186421.21	432647.29	4,5	NW	33,80	35,14	43,43	43,76									59,74	59,74	60,13	60,13	60,08	60,08	
Colmarstraat	26	-	6515BE	Nijmegen	Nijmegen	woonfunctie	140280_A	186413.59	432612.60	1,5	Z	20,70	23,53	33,66	34,03									42,49	42,48	43,11	43,15	43,16	43,20	
							140280_B	186413.59	432612.60	4,5	Z	25,53	28,22	39,82	40,06									46,61	46,60	47,48	47,52	47,53	47,57	
							140280_C	186413.59	432612.60	7,5	Z	21,07	22,46	31,47	31,73									49,84	49,84	50,29	50,30	50,36	50,36	
							140290_A	186413.59	432612.60	1,5	N	29,87	31,17	39,42	39,75									49,97	49,96	50,40	50,42	50,40	50,42	
							140290_B	186413.59	432612.60	4,5	N	31,48	32,79	40,79	41,13									51,94	51,92	52,34	52,36	52,34	52,37	
							140290_C	186413.59	432612.60	7,5	N	32,25	33,78	42,84	43,16									53,77	53,76	54,23	54,25	54,22	54,25	
Colmarstraat	27	-	6515BC	Nijmegen	Nijmegen	woonfunctie	123470_A	186452.53	432642.47	1,5	ZW	20,79	23,29	33,58	34,13									43,14	43,13	43,71	43,76	43,73	43,78	
							123470_B	186452.53	432642.47	4,5	ZW	20,02	22,91	34,64	35,17									47,03	47,03	47,49	47,51	47,53	47,55	
							123480_A	186452.53	432642.47	1,5	ZO	16,45	18,41	28,11	28,44									39,14	39,13	39,67	39,70	39,73	39,75	
							123480_B	186452.53	432642.47	4,5	ZO	18,30	19,98	29,49	29,77									43,54	43,53	43,98	43,99	44,06	44,07	
							123490_A	186452.53	432642.47	1,5	NO	31,62	33,04	41,41	41,72									55,78	55,78	56,21	56,22	56,18	56,19	
							123490_B	186452.53	432642.47	4,5	NO	32,71	34,20	43,11	43,43									56,98	56,98	57,45	57,46	57,41	57,42	
							123500_A	186452.53	432642.47	1,5	NW	31,45	33,03	41,95	42,31									55,07	55,06	55,51	55,52	55,48	55,50	
							123500_B	186452.53	432642.47	4,5	NW	32,69	34,25	43,26	43,58									57,12	57,12	57,54	57,56	57,52	57,53	
Colmarstraat	28	-	6515BE	Nijmegen	Nijmegen	woonfunctie	430_A	186418.56	432614.12	1,5	Z	20,38	22,94	33,70	34,09									42,37	42,36	43,08	43,12	43,14	43,18	
							430_B	186418.56	432614.12	4,5	Z	25,21	27,80	38,56	38,86									45,81	45,79	46,74	46,78	46,79	46,83	
							430_C	186418.56	432614.12	7,5	Z	23,43	24,56	32,29	32,60									49,48	49,47	49,89	49,90	49,97	49,97	
							440_A	186418.56	432614.12	1,5	N	30,34	31,27	39,81	40,05									50,41	50,40	50,81	50,83	50,81	50,83	
							440_B	186418.56	432614.12	4,5	N	31,75	32,62	41,48	41,65</															

Adres							Rekenpunt				Industrielaawai L _{etmaal} in [dB(A)]				Toename industrielaawai t.o.v. HS_BB				Cumulatie van geluid (TS alleen met PLAN)												
Straatnaam	Huisnummer	Toevoeging	Postcode	Plaatsnaam	Gemeentenaam	BAGbestemming	Rekenpunt	X	Y	Hoogte	GevelOriëntatie	HS	HS_BB_MS	TS_BB_en_NB	TS_BB_en_NB_MS	HS_BB_MS	TS_BB_en_NB	TS_BB_en_NB_MS	HS_BB	HS_BB_MS	TS_BB_en_NB	TS_BB_en_NB_MS	HS_BB	HS_BB_MS	TS_BB_en_NB	TS_BB_en_NB_MS	HS_BB	HS_BB_MS	TS_BB_en_NB	TS_BB_en_NB_MS	
							9060_B	186486.52	432624.57	4.5	O	27.86	29.19	31.35	32.20				50.88	50.87	51.39	51.40	51.40	51.40	51.40	51.40	51.40	51.40	51.40	51.40	51.42
							9070_A	186486.52	432624.57	1.5	NO	27.83	30.39	41.37	41.72				53.78	53.78	54.24	54.25	54.22	54.22	54.22	54.22	54.22	54.22	54.22	54.22	54.24
							9070_B	186486.52	432624.57	4.5	NO	28.95	31.58	42.61	42.95				55.32	55.32	55.79	55.79	55.80	55.80	55.80	55.80	55.80	55.80	55.80	55.80	55.80
							9080_A	186486.52	432624.57	1.5	NW	21.50	22.18	27.83	28.10				39.32	39.30	40.01	40.02	40.02	40.03	40.03	40.03	40.03	40.03	40.03	40.03	40.05
							9080_B	186486.52	432624.57	4.5	NW	28.95	29.35	32.56	32.80				44.26	44.24	44.84	44.84	44.86	44.86	44.86	44.86	44.86	44.86	44.86	44.86	44.88
Colmarstraat		36	6515BE	Nijmegen	Nijmegen	woonfunctie	22610_A	186439.47	432620.40	1.5	Z	19.99	23.18	36.66	36.79				42.79	42.78	43.81	43.84	43.85	43.85	43.85	43.85	43.85	43.85	43.85	43.88	
							22610_B	186439.47	432620.40	4.5	Z	21.14	24.73	38.10	38.23				45.83	45.82	46.66	46.66	46.68	46.68	46.68	46.68	46.68	46.68	46.68	46.72	
							22620_A	186439.47	432620.40	1.5	ZO	20.12	23.59	32.04	32.49				42.96	42.95	43.49	43.53	43.52	43.52	43.52	43.52	43.52	43.52	43.52	43.52	43.55
							22620_B	186439.47	432620.40	4.5	ZO	21.92	25.83	34.76	35.15				45.99	45.98	46.55	46.55	46.58	46.58	46.58	46.58	46.58	46.58	46.58	46.58	46.62
							22630_A	186439.47	432620.40	1.5	O	24.83	28.52	43.15	43.39				50.57	50.57	51.37	51.37	51.40	51.40	51.40	51.40	51.40	51.40	51.40	51.39	
							22630_B	186439.47	432620.40	4.5	O	27.63	30.87	44.91	45.17				53.34	53.33	54.02	54.02	54.05	54.05	54.05	54.05	54.05	54.05	54.05	54.05	54.05
							22640_A	186439.47	432620.40	1.5	NO	22.21	27.25	40.43	40.67				48.94	48.94	49.61	49.61	49.64	49.64	49.64	49.64	49.64	49.64	49.64	49.66	
							22640_B	186439.47	432620.40	4.5	NO	25.69	29.81	42.65	42.87				51.67	51.66	52.31	52.31	52.33	52.33	52.33	52.33	52.33	52.33	52.33	52.33	52.35
							22650_A	186439.47	432620.40	1.5	N	25.56	28.73	41.65	41.93				51.30	51.29	51.89	51.89	51.92	51.92	51.92	51.92	51.92	51.92	51.92	51.92	51.92
							22650_B	186439.47	432620.40	4.5	N	27.68	30.60	43.07	43.36				53.21	53.21	53.75	53.75	53.77	53.77	53.77	53.77	53.77	53.77	53.77	53.77	53.79
Colmarstraat		37	6515BC	Nijmegen	Nijmegen	woonfunctie	118090_A	186491.41	432621.98	1.5	ZW	18.43	21.27	26.63	27.32				42.92	42.92	43.35	43.37	43.41	43.41	43.41	43.41	43.41	43.41	43.41	43.42	
							118090_B	186491.41	432621.98	4.5	ZW	17.94	21.70	28.37	28.99				46.95	46.95	47.44	47.44	47.45	47.45	47.45	47.45	47.45	47.45	47.45	47.47	
							118100_A	186491.41	432621.98	1.5	ZO	15.96	17.36	27.20	27.47				38.16	38.16	38.78	38.78	38.80	38.80	38.80	38.80	38.80	38.80	38.80	38.79	
							118100_B	186491.41	432621.98	4.5	ZO	19.19	20.50	30.55	30.78				42.47	42.46	43.02	43.02	43.03	43.03	43.03	43.03	43.03	43.03	43.03	43.03	43.03
							118110_A	186491.41	432621.98	1.5	NO	27.52	30.32	41.51	41.87				53.36	53.35	53.86	53.86	53.88	53.88	53.88	53.88	53.88	53.88	53.88	53.87	
							118110_B	186491.41	432621.98	4.5	NO	28.53	31.37	42.55	42.89				54.71	54.71	55.25	55.25	55.27	55.27	55.27	55.27	55.27	55.27	55.27	55.27	
							118120_A	186491.41	432621.98	1.5	NW	28.15	30.84	43.09	43.44				53.70	53.70	54.09	54.09	54.12	54.12	54.12	54.12	54.12	54.12	54.12	54.11	
							118120_B	186491.41	432621.98	4.5	NW	29.30	32.06	44.42	44.75				54.93	54.92	55.36	55.36	55.39	55.39	55.39	55.39	55.39	55.39	55.39	55.38	
Colmarstraat		38	6515BE	Nijmegen	Nijmegen	woonfunctie	26140_A	186448.34	432598.71	1.5	ZW	23.19	25.04	35.95	36.19				39.92	39.89	41.24	41.24	41.27	41.27	41.27	41.27	41.27	41.27	41.27	41.27	41.34
							26140_B	186448.34	432598.71	4.5	ZW	24.70	26.73	37.39	37.63				42.79	42.77	43.79	43.79	43.85	43.84	43.84	43.84	43.84	43.84	43.84	43.89	
							26140_C	186448.34	432598.71	7.5	ZW	23.01	27.69	36.24	36.70				46.69	46.68	47.24	47.24	47.28	47.28	47.28	47.28	47.28	47.28	47.28	47.31	
							26150_A	186448.34	432598.71	1.5	NO	22.84	26.11	39.18	39.34				45.84	45.83	46.66	46.66	46.69	46.69	46.69	46.69	46.69	46.69	46.69	46.74	
							26150_B	186448.34	432598.71	4.5	NO	29.07	30.87	41.88	42.07				49.58	49.56	50.27	50.27	50.30	50.30	50.30	50.30	50.30	50.30	50.30	50.35	
							26150_C	186448.34	432598.71	7.5	NO	32.08	33.42	42.73	43.00				52.75	52.73	53.30	53.30	53.32	53.32	53.32	53.32	53.32	53.32	53.32	53.34	
							26160_A	186448.34	432598.71	1.5	NW	23.49	25.41	36.27	36.52				41.96	41.93	42.89	42.89	42.94	42.94	42.94	42.94	42.94	42.94	42.94	42.98	
							26160_B	186448.34	432598.71	4.5	NW	29.43	30.53	38.50	38.79				45.99	45.97	46.60	46.60	46.64	46.64	46.64	46.64	46.64	46.64	46.69		
							26160_C	186448.34	432598.71	7.5	NW	31.96	33.41	42.45	42.75				51.37	51.36	51.92	51.92	51.95	51.95	51.95	51.95	51.95	51.95	51.95	51.97	
Colmarstraat		39	6515BC	Nijmegen	Nijmegen	woonfunctie	64370_A	186503.13	432615.94	1.5	ZW	18.14	20.09	26.03	26.52				41.31	41.30	41.88	41.88	41.89	41.89	41.89	41.89	41.89	41.89	41.89	41.91	
							64370_B	186503.13	432615.94	4.5	ZW	17.43	19.04	27.83	28.11				46.06	46.06	46.68	46.68	46.71	46.71	46.71	46.71	46.71	46.71	46.71	46.71	
							64380_A	186503.13	432615.94	1.5	ZO	31.68	32.43	33.91	34.39				48.64	48.62	49.33	49.33	49.34	49.34	49.34	49.34	49.34	49.34	49.36		
							64380_B	186503.13	432615.94	4.5	ZO	32.78	33.60	35.23	35.74				50.63	50.62	51.39	51.39	51.40	51.40	51.40	51.40	51.40	51.40	51.40	51.42	
							64390_A	186503.13	432615.94	1.5	NO	29.91	31.53	41.44	41.77				51.90	51.89	52.55	52.55	52.57	52.57	52.57	52.57	52.57	52.57	52.56		
							64390_B	186503.13	432615.94	4.5	NO	30.91	32.59	42.52	42.85				53.35	53.35	54.03	54.03	54.05	54.05	54.05	54.05	54.05	54.05	54.06		
							64400_A	186503.13	432615.94	1.5	NW	15.84	17.51	26.54	26.87				38.80	38.79	39.52	39.54	39.54	39.54	39.54	39.54	39.54	39.54	39.56		
							64400_B	186503.13	432615.94	4.5	NW	18.18	20.27	30.01	30.31				43.84	43.84	44.62	44.62	44.63								

Adres							Rekenpunt				Industrielaawai L _{etmaal} in [dB(A)]				Toename industrielaawai t.o.v. HS_BB			Cumulatie van geluid (TS alleen met PLAN)														
Straatnaam	Huisnummer	Toevoeging	Postcode	Plaatsnaam	Gemeentenaam	BAGbestemming	Rekenpunt	X	Y	Hoogte	GevelOrienteatie	HS	HS_BB_MS	TS_BB_en_NB	TS_BB_en_NB_MS	HS_BB_MS	TS_BB_en_NB	TS_BB_en_NB_MS	Huidige situatie		Toekomstige situatie met plan zonder doortrekking A15		Toekomstige situatie met plan met doortrekking A15									
																				HS_BB	HS_BB_MS	TS_BB_en_NB	TS_BB_en_NB_MS	TS_BB_en_NB	TS_BB_en_NB_MS							
Colmarstraat	48		6515BG	Nijmegen	Nijmegen	woonfunctie	161560_B	186536,77	432597,98	4,5	NW	29,60	31,99	42,95	43,15						53,19	53,19	53,74	53,74	53,74	53,76						
							14340_A	186497,49	432570,70	1,5	ZW	22,40	23,57	30,36	30,73										38,55	38,52	39,48	39,53	39,52	39,56		
							14340_B	186497,49	432570,70	4,5	ZW	27,73	28,37	32,26	32,60											41,94	41,90	42,69	42,72	42,72	42,75	
							14340_C	186497,49	432570,70	7,5	ZW	21,51	23,27	32,34	32,62												46,23	46,23	46,96	46,97	47,00	47,01
							14350_A	186497,49	432570,70	1,5	ZO	22,21	23,99	34,19	34,49												42,53	42,52	43,27	43,30	43,31	43,34
							14350_B	186497,49	432570,70	4,5	ZO	23,76	26,53	39,90	40,18												46,12	46,11	47,16	47,21	47,19	47,24
							14350_C	186497,49	432570,70	7,5	ZO	22,06	23,29	31,54	31,80												49,34	49,34	49,93	49,93	49,97	49,98
							14360_A	186497,49	432570,70	1,5	NW	24,47	25,69	33,69	33,96												43,78	43,77	44,29	44,31	44,33	44,36
							14360_B	186497,49	432570,70	4,5	NW	31,72	32,90	41,04	41,29												47,89	47,86	48,67	48,71	48,72	48,76
							14360_C	186497,49	432570,70	7,5	NW	32,01	33,44	42,37	42,67												51,16	51,15	51,70	51,74	51,77	51,80
Colmarstraat	49		6515BC	Nijmegen	Nijmegen	woonfunctie	39900_A	186542,16	432595,20	1,5	ZW	16,41	18,53	25,51	25,96							41,03	41,03	41,55	41,57	41,61	41,63					
							39900_B	186542,16	432595,20	4,5	ZW	18,63	20,37	28,85	29,16										45,40	45,40	45,82	45,83	45,90	45,91		
							39910_A	186542,16	432595,20	1,5	ZO	16,07	17,36	25,43	25,74										37,37	37,37	38,04	38,05	38,07	38,09		
							39910_B	186542,16	432595,20	4,5	ZO	19,36	20,39	27,81	28,09											42,65	42,64	43,24	43,25	43,27	43,28	
							39920_A	186542,16	432595,20	1,5	NO	29,06	30,50	37,91	38,22											50,60	50,59	51,35	51,36	51,35	51,36	
							39920_B	186542,16	432595,20	4,5	NO	32,04	33,25	39,43	39,76											52,45	52,44	53,15	53,16	53,16	53,18	
							39930_A	186542,16	432595,20	1,5	NW	30,22	31,64	40,10	40,35											49,32	49,30	49,96	49,99	49,99	50,02	
							39930_B	186542,16	432595,20	4,5	NW	32,51	33,88	41,62	41,90											51,92	51,91	52,49	52,52	52,52	52,55	
							146100_A	186502,25	432573,63	1,5	ZO	21,25	23,34	33,96	34,28											42,02	42,01	42,78	42,82	42,83	42,87	
							146100_B	186502,25	432573,63	4,5	ZO	22,80	25,89	39,94	40,20											45,73	45,72	46,85	46,90	46,89	46,94	
146100_C	186502,25	432573,63	7,5	ZO	24,85	25,78	33,18	33,48											49,33	49,33	49,98	49,98	50,02	50,02								
146110_A	186502,25	432573,63	1,5	NW	25,26	26,23	33,55	33,80											42,59	42,57	43,16	43,18	43,20	43,23								
146110_B	186502,25	432573,63	4,5	NW	31,13	32,34	40,12	40,38											47,42	47,39	48,12	48,16	48,17	48,21								
146110_C	186502,25	432573,63	7,5	NW	31,94	33,39	42,34	42,64											51,10	51,09	51,66	51,69	51,73	51,76								
Colmarstraat	51		6515BC	Nijmegen	Nijmegen	woonfunctie	157530_A	186553,49	432589,25	1,5	ZW	21,58	22,90	26,62	27,18							41,46	41,45	41,97	41,99	42,06	42,08					
							157530_B	186553,49	432589,25	4,5	ZW	18,83	20,70	28,16	28,53									45,38	45,38	45,89	45,90	45,97	45,97			
							157540_A	186553,49	432589,25	1,5	ZO	16,62	18,36	25,59	25,99										37,98	37,97	38,57	38,59	38,60	38,62		
							157540_B	186553,49	432589,25	4,5	ZO	18,76	20,38	28,02	28,36											43,04	43,04	43,60	43,61	43,61	43,62	
							157550_A	186553,49	432589,25	1,5	NO	29,52	30,91	37,27	37,71											50,42	50,41	51,17	51,19	51,18	51,19	
							157550_B	186553,49	432589,25	4,5	NO	32,18	33,39	39,09	39,53											52,24	52,23	52,97	52,99	52,99	53,00	
							157560_A	186553,49	432589,25	1,5	NW	19,13	20,57	27,16	27,54											38,15	38,14	38,84	38,87	38,95	38,97	
							157560_B	186553,49	432589,25	4,5	NW	21,24	22,71	30,95	31,25											42,89	42,88	43,47	43,48	43,52	43,53	
							114830_A	186506,48	432576,40	1,5	ZO	21,20	23,12	33,95	34,18											42,15	42,14	42,91	42,94	42,96	42,99	
							114830_B	186506,48	432576,40	4,5	ZO	22,20	25,69	39,65	39,80											45,70	45,69	46,79	46,82	46,83	46,86	
114830_C	186506,48	432576,40	7,5	ZO	23,05	24,17	31,87	32,15											49,09	49,09	49,76	49,77	49,79	49,80								
114840_A	186506,48	432576,40	1,5	NW	24,76	25,91	33,61	33,87											42,72	42,71	43,31	43,34	43,36	43,38								
114840_B	186506,48	432576,40	4,5	NW	30,06	31,33	38,82	39,09											47,01	46,99	47,63	47,67	47,69	47,72								
114840_C	186506,48	432576,40	7,5	NW	31,89	33,35	42,30	42,59											51,05	51,04	51,65	51,69	51,71	51,74								
Colmarstraat	53		6515BC	Nijmegen	Nijmegen	woonfunctie	20160_A	186558,90	432586,24	1,5	ZW	24,84	25,55	29,14	29,52							41,50	41,48	41,94	41,96	42,02	42,04					
							20160_B	186558,90	432586,24	4,5	ZW	23,05	25,60	29,78	30,53									45,79	45,78	46,31	46,33	46,37	46,39			
							20170_A	186558,90	432586,24	1,5	ZO	17,05	18,25	27,57	27,78										37,51	37,50	38,21	38,23	38,26	38,27		
							20170_B	186558,90	432586,24	4,5	ZO	19,36	20,57	34,34	34,41											43,14	43,14	43,95	43,96	43,99	44,00	
							20180_A	186558,90	432586,24	1,5	NO	29,71	31,34	36,96	37,57											50,78	50,76	51,41	51,44	51,42	51,44	
							20180_B	186558,90	432586,24	4,5	NO	32,19	33,43	38,88	39,40											52,45	52,44	53,13	53,15	53,15	53,17	
							20190_A	186558,90	432586,24	1,5	NW	23,44	24,15	27,54	27,92											39,07	39,05	39,61	39,64	39,69	39,72	
							20190_B	186558,90	432586,24	4,5	NW	21,82	22,96	28,93	29,28											42,58	42,57	43,18	43,19	43,26	43,28	
							135250_A	186510,92	432579,78	1,5	ZO	22,62	24,35	33,84	34,08											41,81	41,79	42,58	42,61	42,61	42,64	
							135250_B	186510,92	432579,78	4,5	ZO	23,64	26,75	38,95	39,12											45,57	45,56	46,60	46,63	46,64	46,67	
135250_C	186510,92	432579,78	7,5	ZO	24,53	25,57	32,83	33,12											49,22	49,21	49,92	49,92	49,94	49,95								
135260_A	186510,92	432579,78	1,5	NO	22,13	24,00	32,99	33,26											42,61	42,60	43,20	43,23	43,25	43,27								
135260_B	186510,92	432579,78	4,5	NO	28,31	29,93	38,13																									

Adres							Rekenpunt				Industrielaawai L _{etmaal} in [dB(A)]				Toename industrielaawai t.o.v. HS_BB			Cumulatie van geluid (TS alleen met PLAN)						
																		Huidige situatie		Toekomstige situatie met plan zonder doortrekking A15		Toekomstige situatie met plan met doortrekking A15		
Straatnaam	Huisnummer	Toevoeging	Postcode	Plaatsnaam	Gemeentenaam	BAGbestemming	Rekenpunt	X	Y	Hoogte	GevelOrientatie	HS	HS_BB_MS	TS_BB_en_NB	TS_BB_en_NB_MS	HS_BB_MS	TS_BB_en_NB	TS_BB_en_NB_MS	HS_BB	HS_BB_MS	TS_BB_en_NB	TS_BB_en_NB_MS	TS_BB_en_NB	TS_BB_en_NB_MS
Colmarstraat	61		6515BC	Nijmegen	Nijmegen	woonfunctie	49570_A	186571.26	432549.79	1,5	ZW	18,57	19,76	26,62	26,93				38,57	38,56	39,08	39,09	39,13	39,15
							49570_B	186571.26	432549.79	4,5	ZW	24,90	26,03	32,41	32,67				43,20	43,18	43,75	43,77	43,80	43,82
							49580_A	186571.26	432549.79	1,5	ZO	18,06	19,94	25,87	26,48				48,02	48,01	49,28	49,28	49,29	49,29
							49580_B	186571.26	432549.79	4,5	ZO	19,71	21,57	27,58	28,15				49,69	49,68	50,76	50,76	50,77	50,77
							49590_A	186571.26	432549.79	1,5	NO	19,40	20,37	26,60	27,02				47,54	47,54	48,66	48,66	48,67	48,67
							49590_B	186571.26	432549.79	4,5	NO	21,58	22,55	29,42	29,78				49,42	49,41	50,36	50,36	50,39	50,39
							49600_A	186571.26	432549.79	1,5	N	23,34	24,46	32,88	33,12				41,25	41,23	41,94	41,96	41,98	42,01
							49600_B	186571.26	432549.79	4,5	N	29,78	30,77	39,29	39,47				46,20	46,17	47,04	47,07	47,08	47,11
							49610_A	186571.26	432549.79	1,5	NW	23,22	24,36	32,55	32,82				40,96	40,94	41,63	41,67	41,68	41,71
							49610_B	186571.26	432549.79	4,5	NW	28,40	29,56	38,91	39,13				45,77	45,75	46,61	46,65	46,67	46,70
Colmarstraat	62		6515BG	Nijmegen	Nijmegen	woonfunctie	95460_A	186526.11	432553.55	1,5	ZO	21,97	23,83	29,19	29,75				42,28	42,27	43,09	43,11	43,13	43,15
							95460_B	186526.11	432553.55	4,5	ZO	21,79	23,04	28,99	29,40				46,98	46,98	47,72	47,72	47,75	47,76
							95460_C	186526.11	432553.55	7,5	ZO	22,89	24,00	31,49	31,78				48,96	48,95	49,66	49,66	49,69	49,69
							95470_A	186526.11	432553.55	1,5	NW	28,00	28,73	34,39	34,70				42,16	42,13	42,86	42,91	42,93	42,97
							95470_B	186526.11	432553.55	4,5	NW	31,74	32,71	41,29	41,55				45,93	45,88	47,05	47,11	47,12	47,18
							95470_C	186526.11	432553.55	7,5	NW	32,03	33,38	42,14	42,45				50,30	50,28	50,98	51,02	51,06	51,10

Bijlage 3: Figuren van de cumulatieve geluidbelasting in de vorm van contouren

Situatie 1: Vigerende milieucategorieën voor de bedrijven op het bestaande bedrijventerrein

- Cumulatie van geluid in de huidige situatie 2020;
- Cumulatie van geluid in de toekomstige situatie 2032+ met plan zonder doortrekking A15;
- Cumulatie van geluid in de toekomstige situatie 2032+ met plan met doortrekking A15.

Situatie 2: Maximale planologisch toegestane milieucategorieën voor het bestaande bedrijventerrein

- Cumulatie van geluid in de huidige situatie 2020;
- Cumulatie van geluid in de toekomstige situatie 2032+ met plan zonder doortrekking A15;
- Cumulatie van geluid in de toekomstige situatie 2032+ met plan met doortrekking A15.

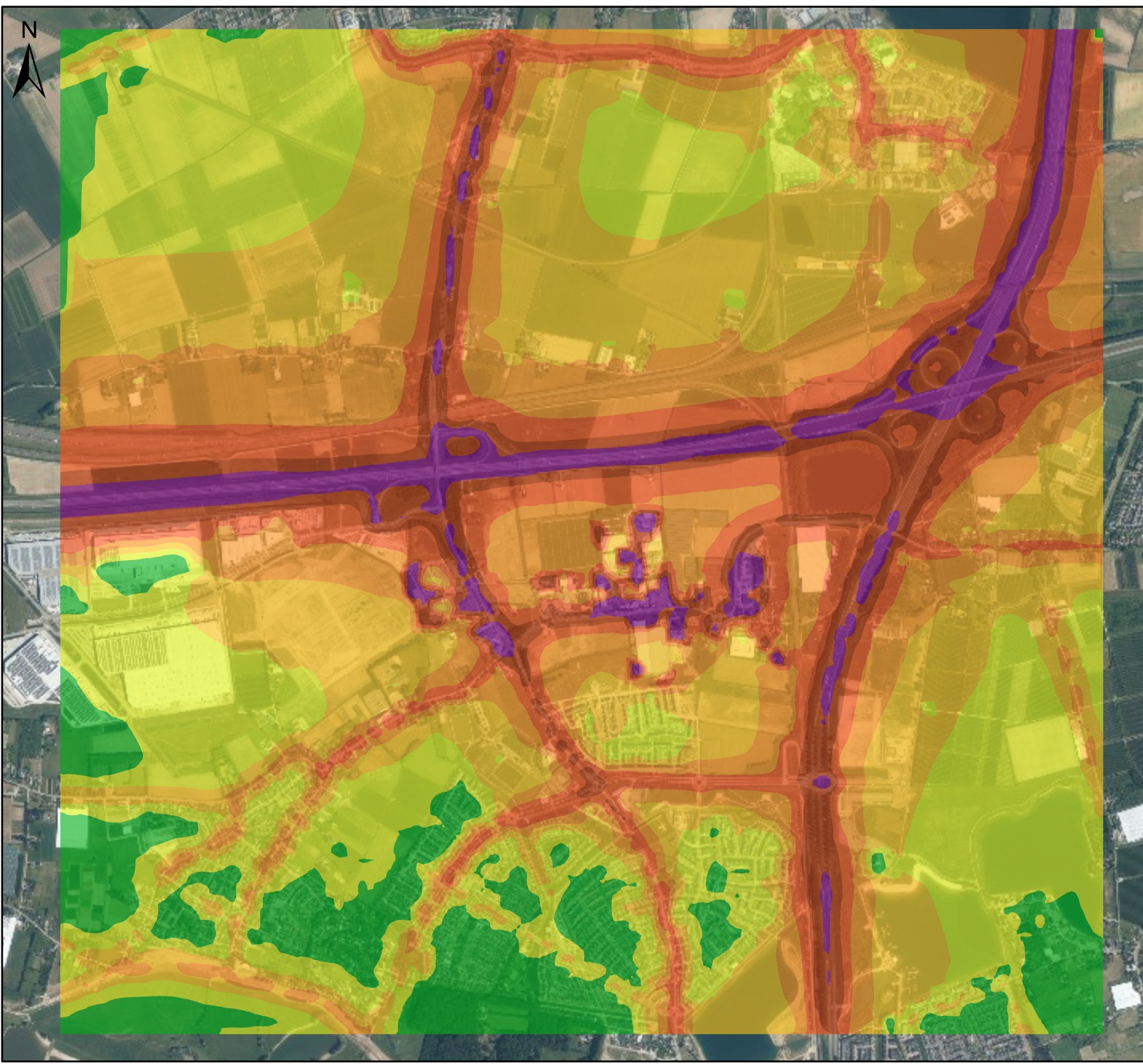

Legenda

- 0-40 dB
- 40-45 dB
- 45-50 dB
- 50-55 dB
- 55-60 dB
- 60-65 dB
- > 65 dB

Titel

Huidige situatie
Cumulatieve geluidbelastingen

Project

Actualisatietoets en plan-MER Uitbreiding
bedrijfsterrein De Grift

Opdrachtgever

Gemeente Nijmegen

Datum

2/14/2023

Schaal

1:5,000

Bijlagennummer

1.4

Gecontroleerd door

RHDHV

Projectnummer

BI5542

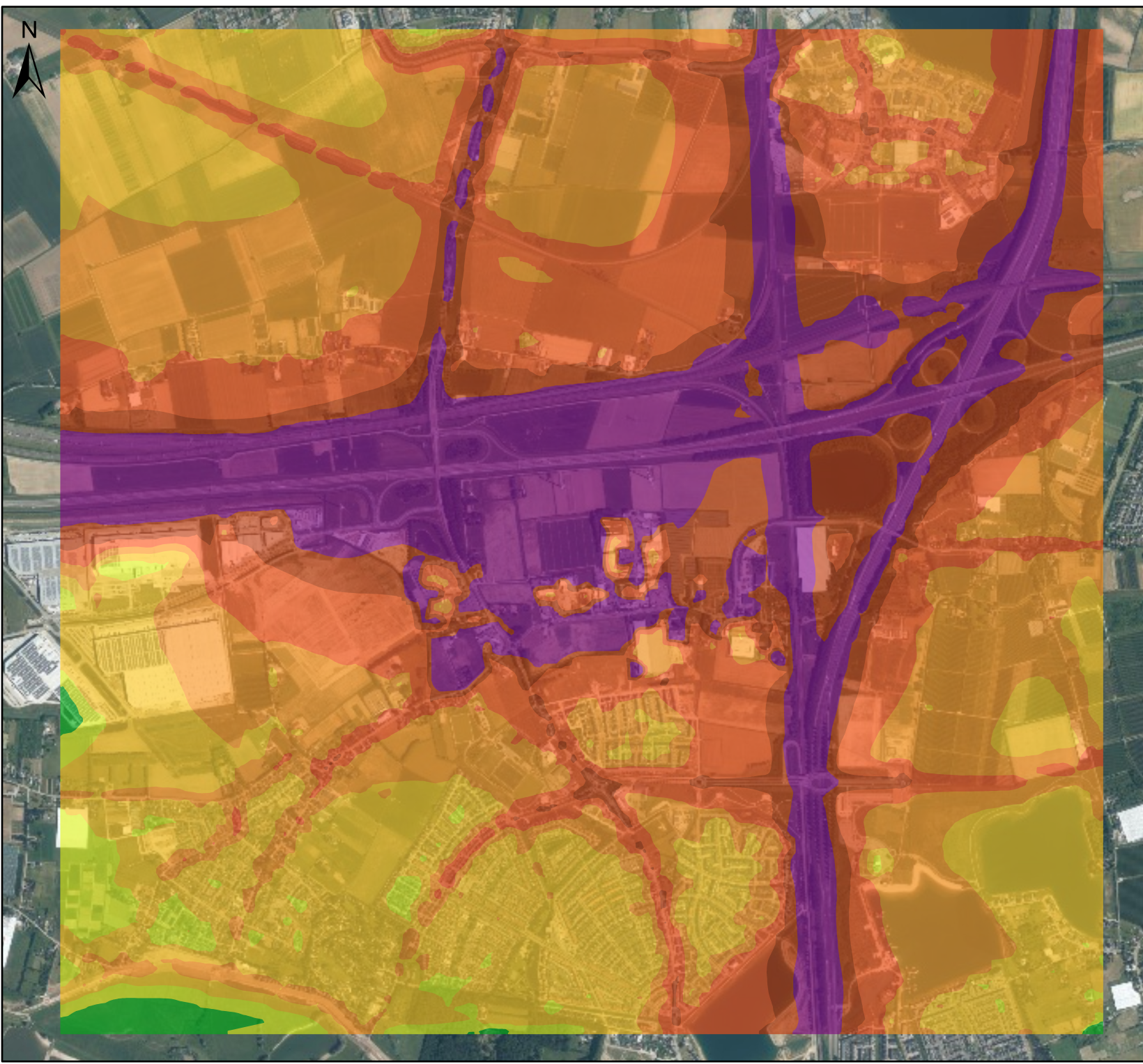

Legenda

- 0-40 dB
- 40-45 dB
- 45-50 dB
- 50-55 dB
- 55-60 dB
- 60-65 dB
- > 65 dB

Titel

Toekomstige situatie met plan zonder
doorgetrokken A15
Cumulatieve geluidbelastingen

Project

Actualisatietoets en plan-MER Uitbreiding
bedrijventerrein De Grift

Opdrachtgever

Gemeente Nijmegen

Datum

2/14/2023

Schaal

1:5,000

Bijlagennummer

4.3

Gecontroleerd door

RHDHV

Projectnummer

BI5542

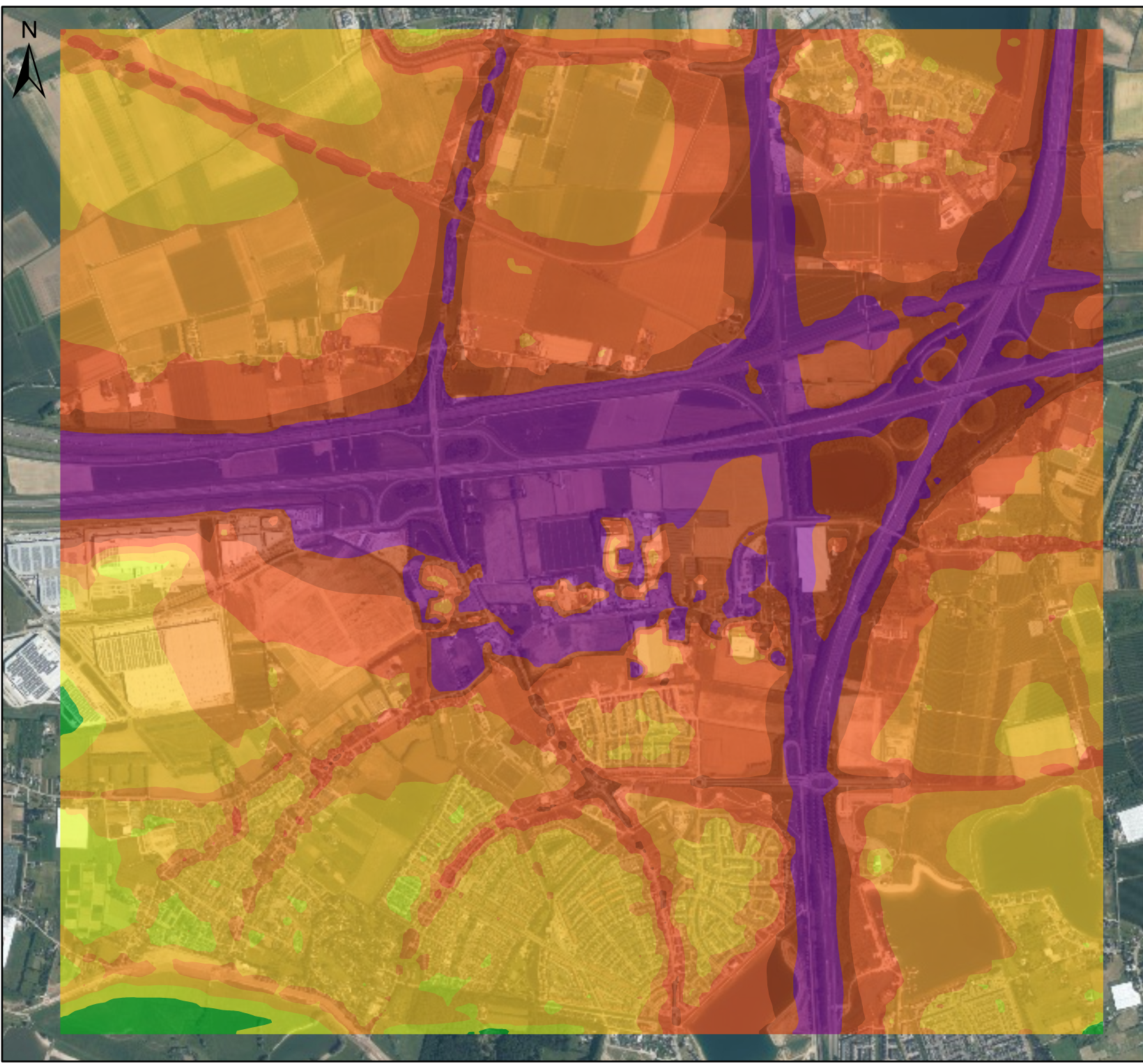

Legenda

- 0-40 dB
- 40-45 dB
- 45-50 dB
- 50-55 dB
- 55-60 dB
- 60-65 dB
- > 65 dB

Titel

Toekomstige situatie met plan met
doorgetrokken A15
Cumulatieve geluidbelastingen

Project

Actualisatietoets en plan-MER Uitbreiding
bedrijventerrein De Grift

Oprachtgever

Gemeente Nijmegen

Datum

2/14/2023

Schaal

1:5,000

Bijlagennummer

5.7

Gecontroleerd door

RHDHV

Projectnummer

BI5542

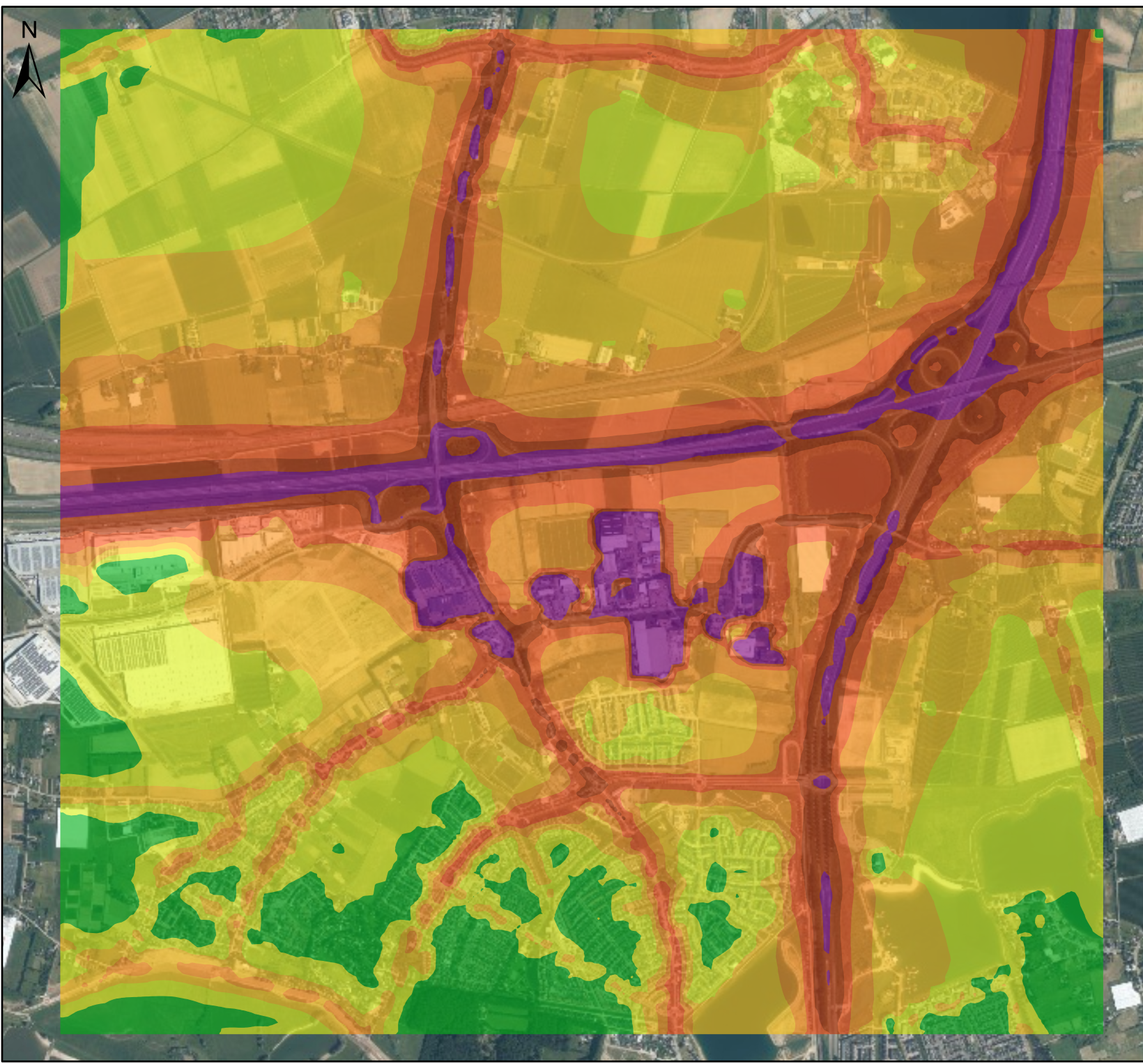

Legenda

- 0-40 dB
- 40-45 dB
- 45-50 dB
- 50-55 dB
- 55-60 dB
- 60-65 dB
- > 65 dB

Titel

Huidige situatie, maximale planologische ruimte
Cumulatieve geluidbelastingen

Project

Actualisatietoets en plan-MER Uitbreiding
bedrijfsterrein De Grift

Opdrachtgever

Gemeente Nijmegen

Datum

2/14/2023

Schaal

1:5,000

Bijlagennummer

1.5

Gecontroleerd door

RHDHV

Projectnummer

BI5542

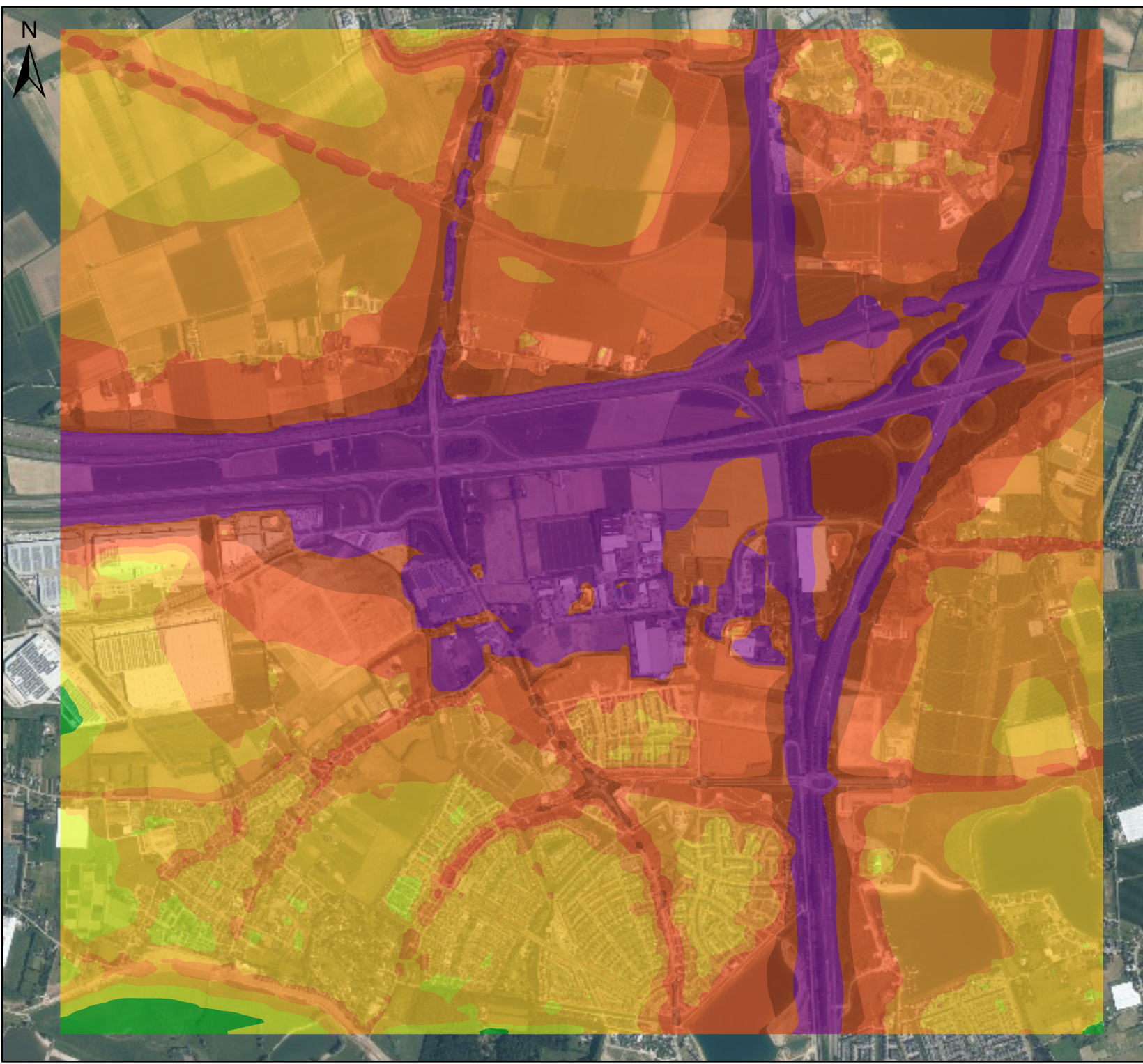

Legenda

- 0-40 dB
- 40-45 dB
- 45-50 dB
- 50-55 dB
- 55-60 dB
- 60-65 dB
- > 65 dB

Titel

Toekomstige situatie met plan zonder doorgetrokken A15, maximale planologische ruimte
Cumulatieve geluidbelastingen

Project

Actualisatietoets en plan-MER Uitbreiding bedrijventerrein De Grift

Opdrachtgever

Gemeente Nijmegen

Datum

2/14/2023

Schaal

1:5,000

Bijlagennummer

4.4

Gecontroleerd door

RHDHV

Projectnummer

BI5542



Legenda

- 0-40 dB
- 40-45 dB
- 45-50 dB
- 50-55 dB
- 55-60 dB
- 60-65 dB
- > 65 dB

Titel

Toekomstige situatie met plan met doorgetrokken A15, maximale planologische ruimte
Cumulatieve geluidbelastingen

Project

Actualisatietoets en plan-MER Uitbreiding bedrijventerrein De Grift

Opdrachtgever

Gemeente Nijmegen

Datum

2/14/2023

Schaal

1:5,000

Bijlagennummer

5.8

Gecontroleerd door

RHDHV

Projectnummer

BI5542

Bijlage 4: Ligging van de woningen die een geluidbelasting van meer dan 50 dB(A) ondervinden in één van de vier scenario's voor het industrielawaai van het bestaande/nieuwe bedrijventerrein

De scenario's zijn:

- Figuur B4.1, De gevestigde bedrijven op het bestaande bedrijventerrein op basis van de vigerende milieucategorie (HS_BB);
- Figuur B4.2, Bedrijvigheid op het bestaande bedrijventerrein op basis van de maximaal toegestane milieucategorie (HS_BB_MS);
- Figuur B4. 3, De gevestigde bedrijven op het bestaande bedrijventerrein op basis van de vigerende milieucategorie en de nieuwe bedrijven op de uitbreiding van het bedrijventerrein met de toegestane milieucategorie (TS_BB_en_NB);
- Figuur B4. 4 Bedrijvigheid op het bestaande bedrijventerrein op basis van de maximaal toegestane milieucategorie en de nieuwe bedrijven op de uitbreiding van het bedrijventerrein met de toegestane milieucategorie (TS_BB_en_NB_MS).



Legenda

- Adressen met geluidbelasting meer dan 50 dB(A)

Titel

Huidige situatie, Industrielawaai
Adressen met geluidbelasting meer dan 50 dB(A)

Project

Actualisatietoets en plan-MER Uitbreiding
bedrijventerrein De Grift

Opdrachtgever

Gemeente Nijmegen

Datum

2/3/2023

Schaal

1:5,000

Bijlagennummer

17.1

Gecontroleerd door

RHDHV

Projectnummer

BI5542

Op het gebruik van deze data en services zijn van toepassing de Esri Nederland
Terms of Use. U dient hiervan voor gebruik van de data en services kennis te
nemen. Zodra u de data of services gebruikt of downloadt stemt u in met deze
Terms of Use.



Legenda

- Adressen met geluidbelasting meer dan 50 dB(A)

Titel

Huidige situatie, Industrielawaai maximale situatie
Adressen met geluidbelasting meer dan 50 dB(A)

Project

Actualisatietoets en plan-MER Uitbreiding
bedrijventerrein De Grift

Opdrachtgever

Gemeente Nijmegen

Datum

2/3/2023

Schaal

1:5,000

Bijlagennummer

17.2

Gecontroleerd door

RHDHV

Projectnummer

BI5542

Op het gebruik van deze data en services zijn van toepassing de Esri Nederland
Terms of Use. U dient hiervan voor gebruik van de data en services kennis te
nemen. Zodra u de data of services gebruikt of downloadt stemt u in met deze
Terms of Use.



Legenda

- Adressen met geluidbelasting meer dan 50 dB(A)

Titel

Toekomstige situatie, Industrielawaai
Adressen met geluidbelasting meer dan 50 dB(A)

Project

Actualisatietoets en plan-MER Uitbreiding
bedrijventerrein De Grift

Opdrachtgever

Gemeente Nijmegen

Datum

2/3/2023

Schaal

1:5,000

Bijlagennummer

17.3

Gecontroleerd door

RHDHV

Projectnummer

BI5542

Op het gebruik van deze data en services zijn van toepassing de Esri Nederland
Terms of Use. U dient hiervan voor gebruik van de data en services kennis te
nemen. Zodra u de data of services gebruikt of downloadt stemt u in met deze
Terms of Use.



Legenda

- Adressen met geluidbelasting meer dan 50 dB(A)

Titel

Toekomstige situatie
 Industrielawaai maximale situatie
 Adressen met geluidbelasting meer dan 50 dB(A)

Project

Actualisatietoets en plan-MER Uitbreiding
 bedrijventerrein De Grift

Opdrachtgever

Gemeente Nijmegen

Datum

2/3/2023

Schaal

1:5,000

Bijlagennummer

17.4

Gecontroleerd door

RHDHV

Projectnummer

BI5542

Op het gebruik van deze data en services zijn van toepassing de Esri Nederland
 Terms of Use. U dient hiervan voor gebruik van de data en services kennis te
 nemen. Zodra u de data of services gebruikt of downloadt stemt u in met deze
 Terms of Use.

