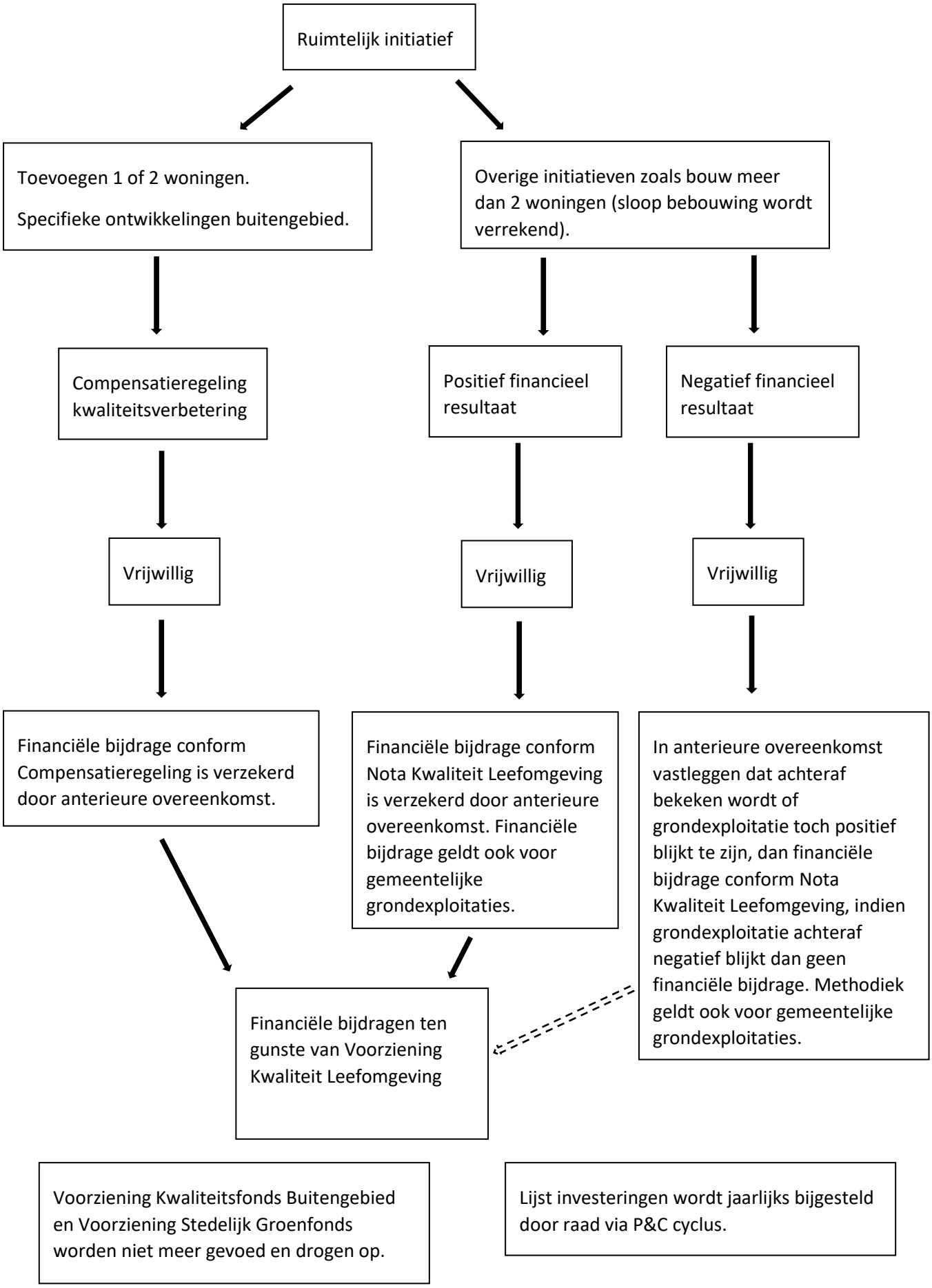
Ruimtelijk initiatief
Toevoegen 1 of 2 woningen.
Specifieke ontwikkelingen buitengebied.
Overige initiatieven zoals bouw meer dan 2 woningen (sloop bebouwing wordt verrekend).
Compensatieregeling kwaliteitsverbetering
Positief financieel resultaat
Negatief financieel resultaat
Vrijwillig
Vrijwillig
Vrijwillig
Financiële bijdrage conform Compensatieregeling is verzekerd door anterieure overeenkomst.
Financiële bijdrage conform Nota Kwaliteit Leefomgeving is verzekerd door anterieure overeenkomst. Financiële bijdrage geldt ook voor gemeentelijke grondexploitaties.
In anterieure overeenkomst vastleggen dat achteraf bekeken wordt of grondexploitatie toch positief blijkt te zijn, dan financiële bijdrage conform Nota Kwaliteit Leefomgeving, indien grondexploitatie achteraf negatief blijkt dan geen financiële bijdrage. Methodiek geldt ook voor gemeentelijke grondexploitaties.
Financiële bijdragen ten gunste van Voorziening Kwaliteit Leefomgeving
Voorziening Kwaliteitsfonds Buitengebied en Voorziening Stedelijk Groenfonds worden niet meer gevoed en drogen op.
Lijst investeringen wordt jaarlijks bijgesteld door raad via P&C cyclus.