

NOTITIE

Onderwerp Afbeeldingen Externe Veiligheid Duurzame Polder
Project Duurzame Polder
Opdrachtgever Gemeente Oss en gemeente 's-Hertogenbosch
Projectcode 134741
Status Definitief
Datum 10 januari 2024
Referentie 134741/24-000.279
Auteur(s)

Gecontroleerd door
Goedgekeurd door
Paraaf

Bijlage(n) -

Aan
Kopie

1 INLEIDING

De gemeenten Oss en 's-Hertogenbosch werken aan een integrale gebiedsontwikkeling van de Duurzame Polder. Onderdeel van deze integrale gebiedsontwikkeling zijn windturbines. Binnen het planMER-proces voor de integrale gebiedsontwikkeling zijn vijf varianten voor windturbines ontwikkeld. Deze varianten hebben elk een verschillend effect op geluidsbelasting op externe veiligheid. Deze bijlage bevat per variant een weergave van de effecten op externe veiligheid. De rode gebieden op de kaart scoren sterk negatief (--) en de oranje gebieden negatief (-). Als (een deel van) de variant overlapt met een rood gebied, scoort deze dus sterk negatief. De onderzoeksrapport, effectanalyse en effectbeoordeling zijn opgenomen in hoofdstuk 7 van het planMER.

2 VARIANT BASIS

Afbeelding 2.1 Effectanalyse variant Basis 1

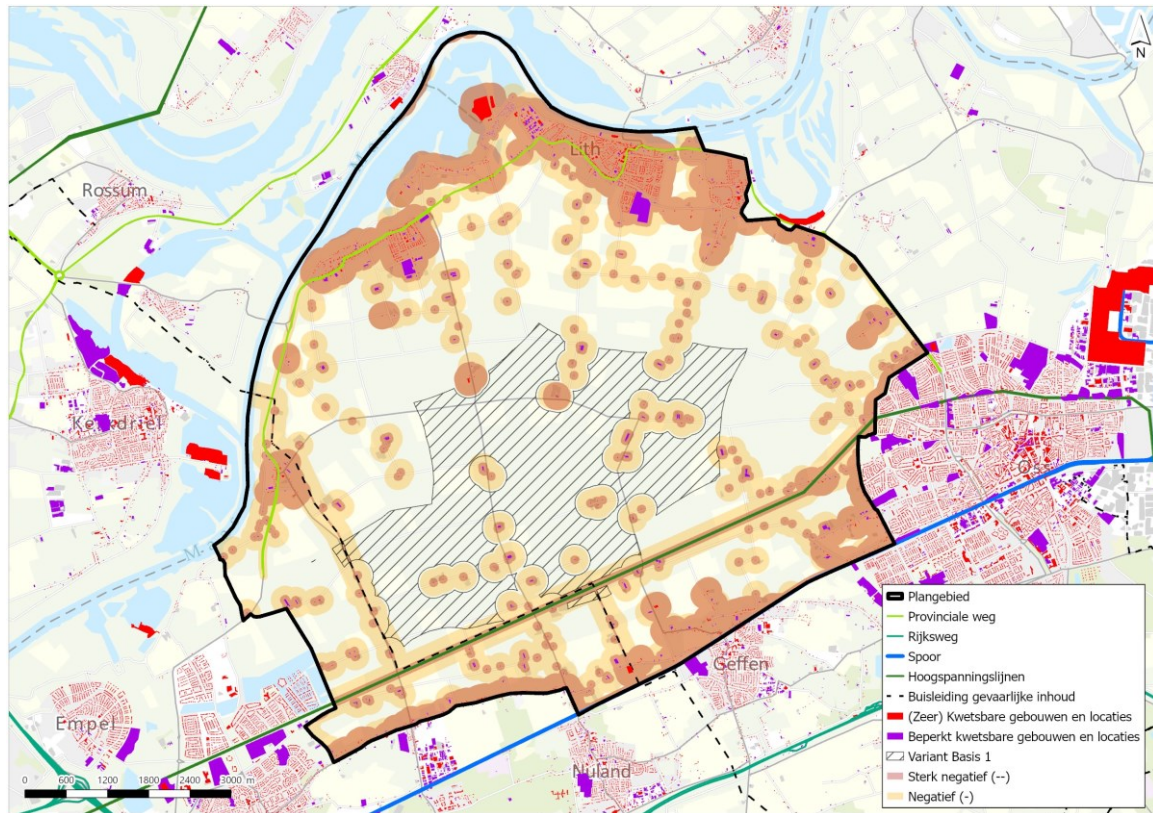

Afbeelding 2.2 Effectanalyse variant Basis 2

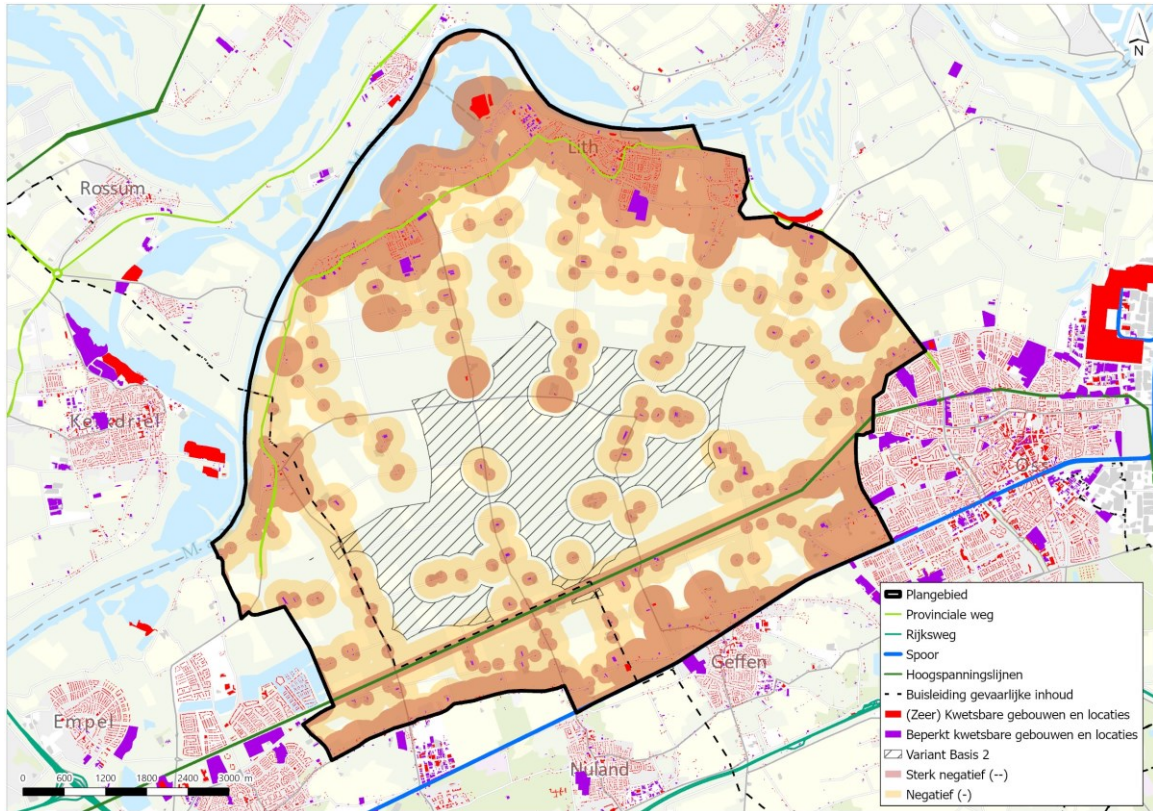

3 VARIANT GELUID

Afbeelding 3.1 Effectanalyse variant Geluid 1

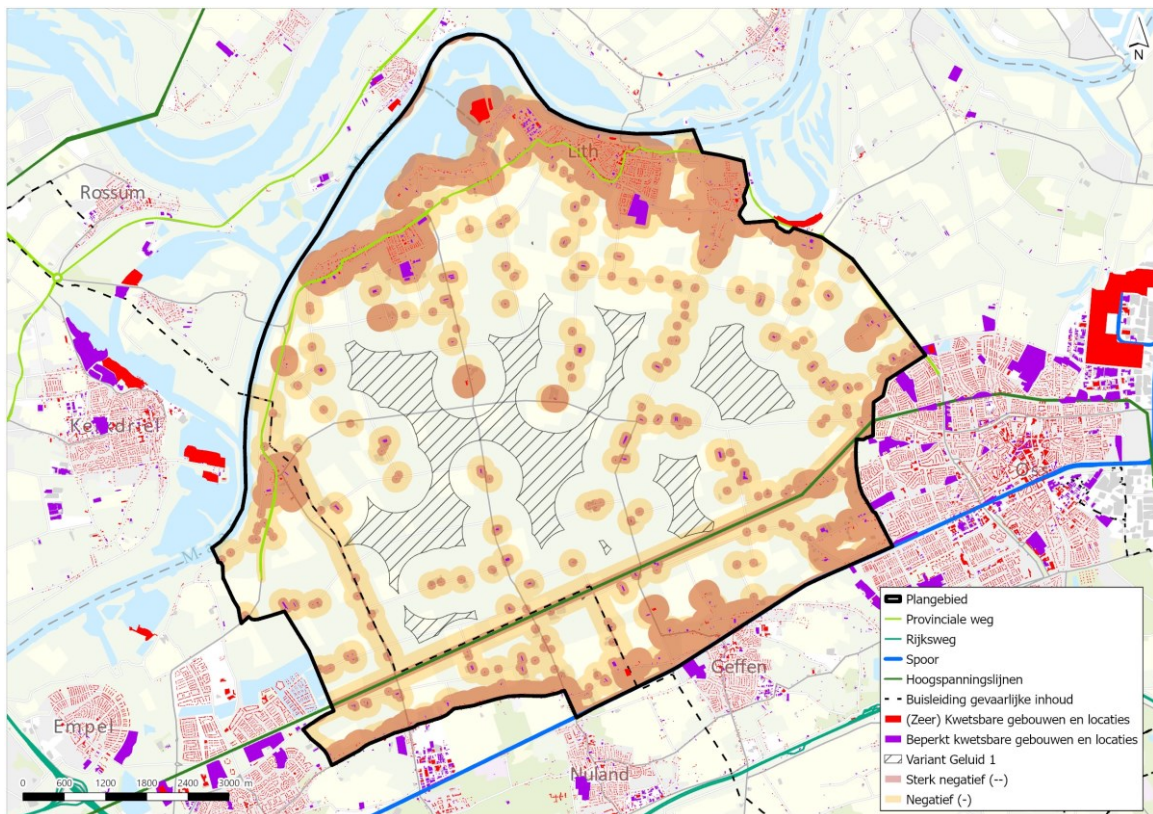

Afbeelding 3.2 Effectanalyse variant Geluid 2

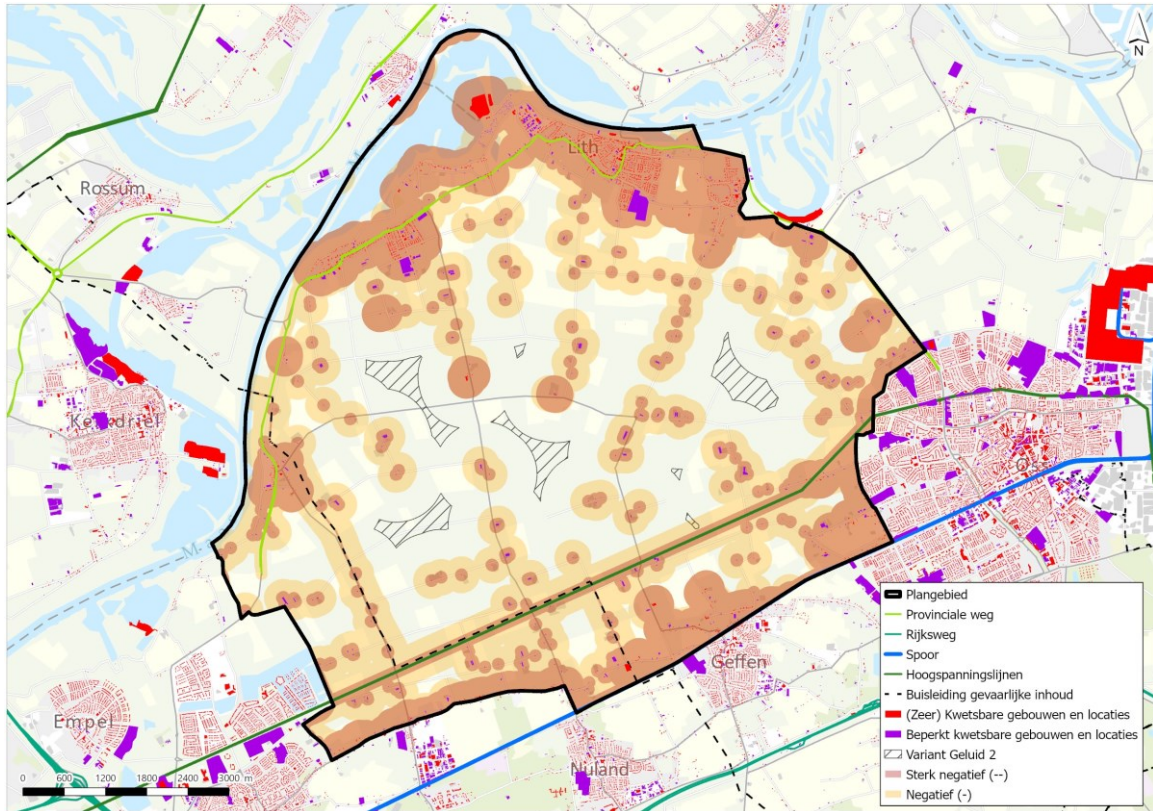

4 VARIANT LANDSCHAP

Afbeelding 4.1 Effectanalyse variant Landschap 1

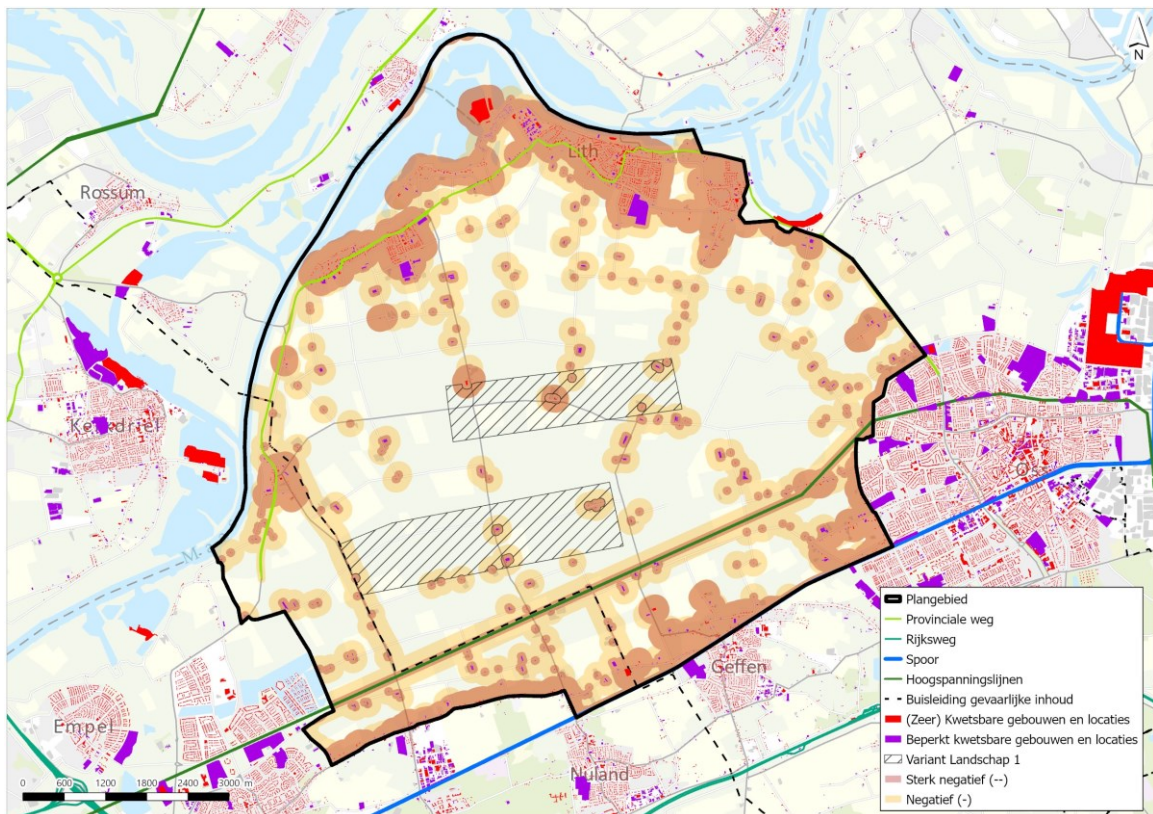

Afbeelding 4.2 Effectanalyse variant Landschap 2

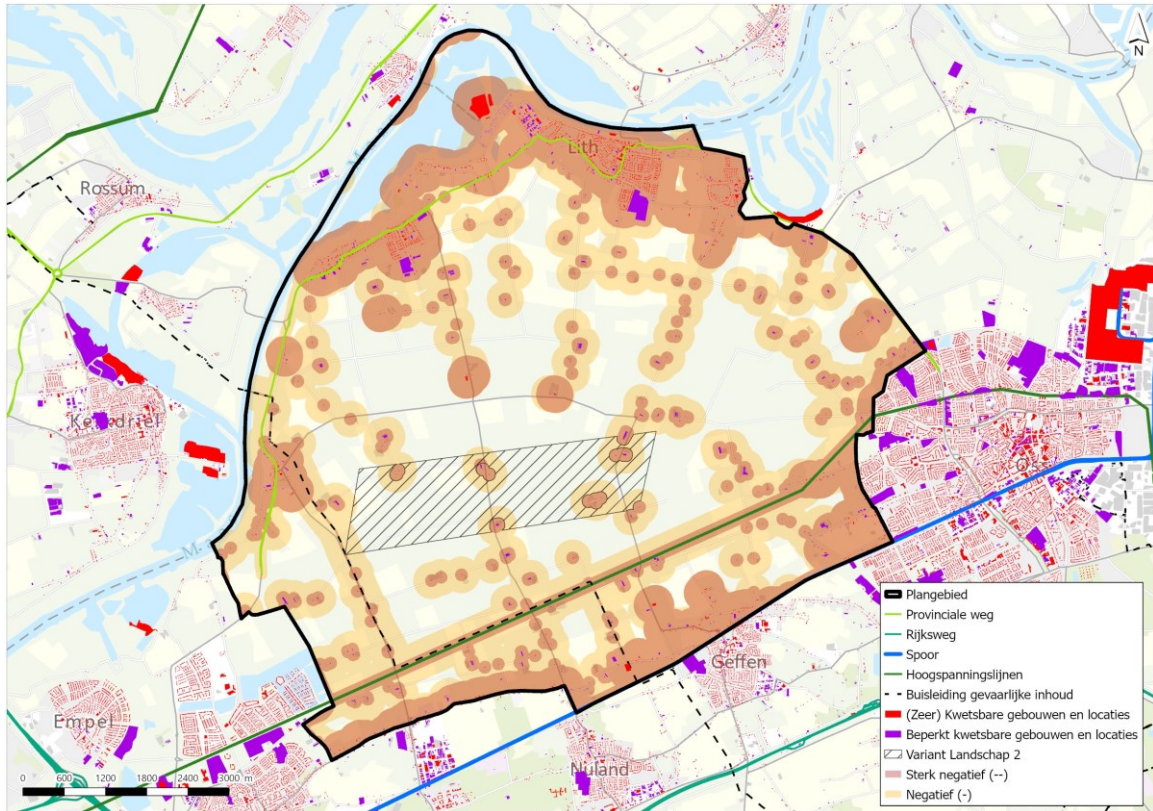

5 SUBVARIANT LANDSCHAP

Afbeelding 5.1 Effectanalyse subvariant Landschap 1a

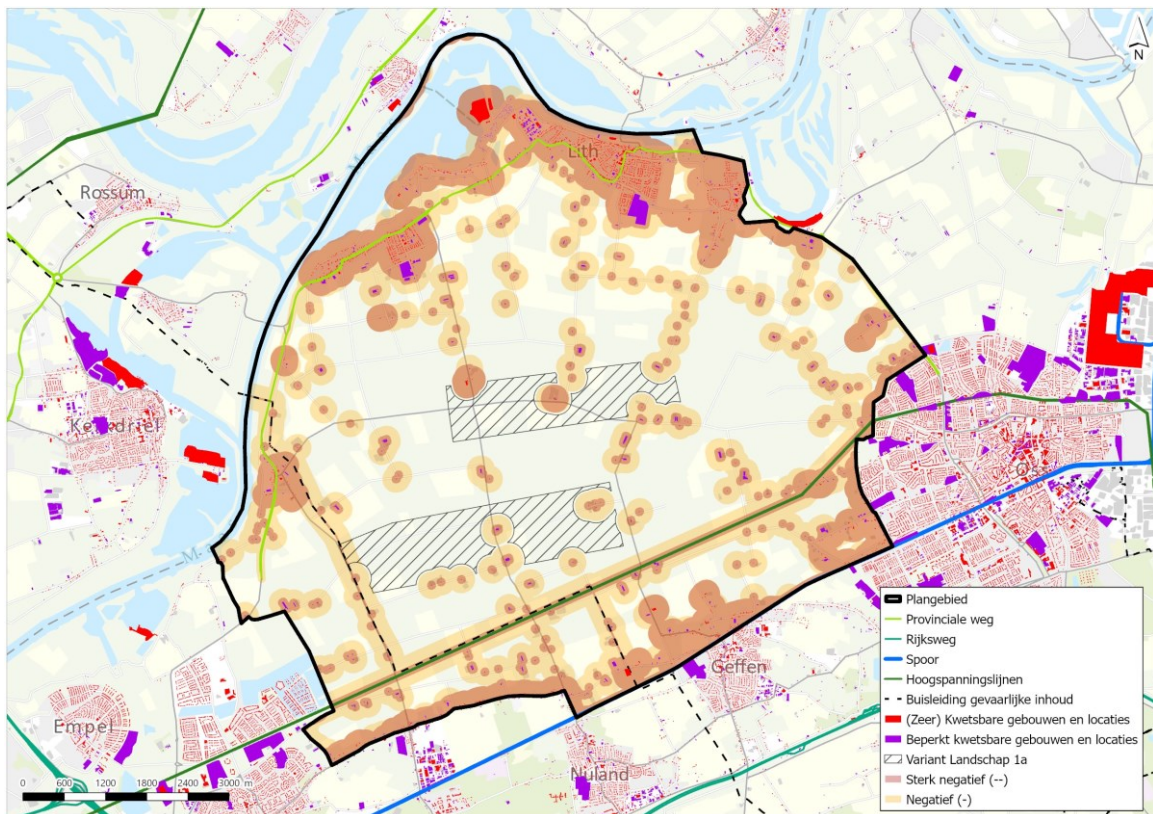

Afbeelding 5.2 Effectanalyse subvariant Landschap 2a

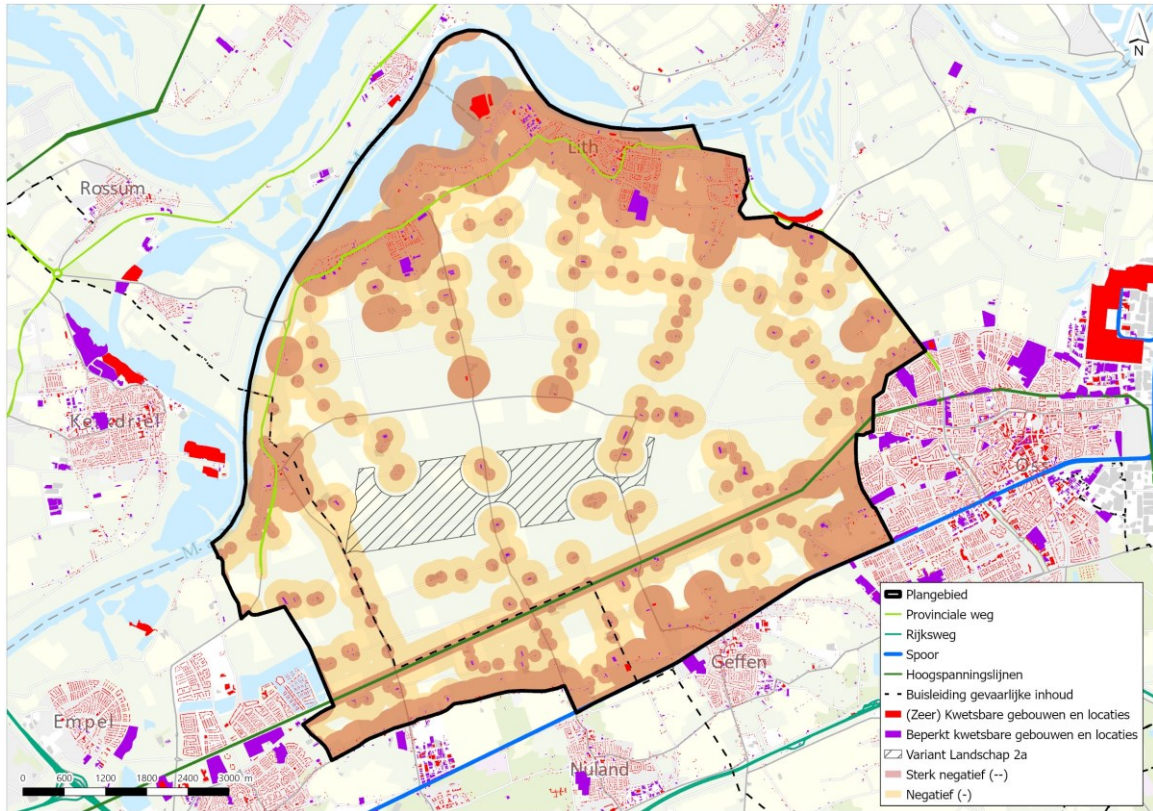

6 VARIANT NATUUR

Afbeelding 6.1 Effectanalyse variant Natuur 1

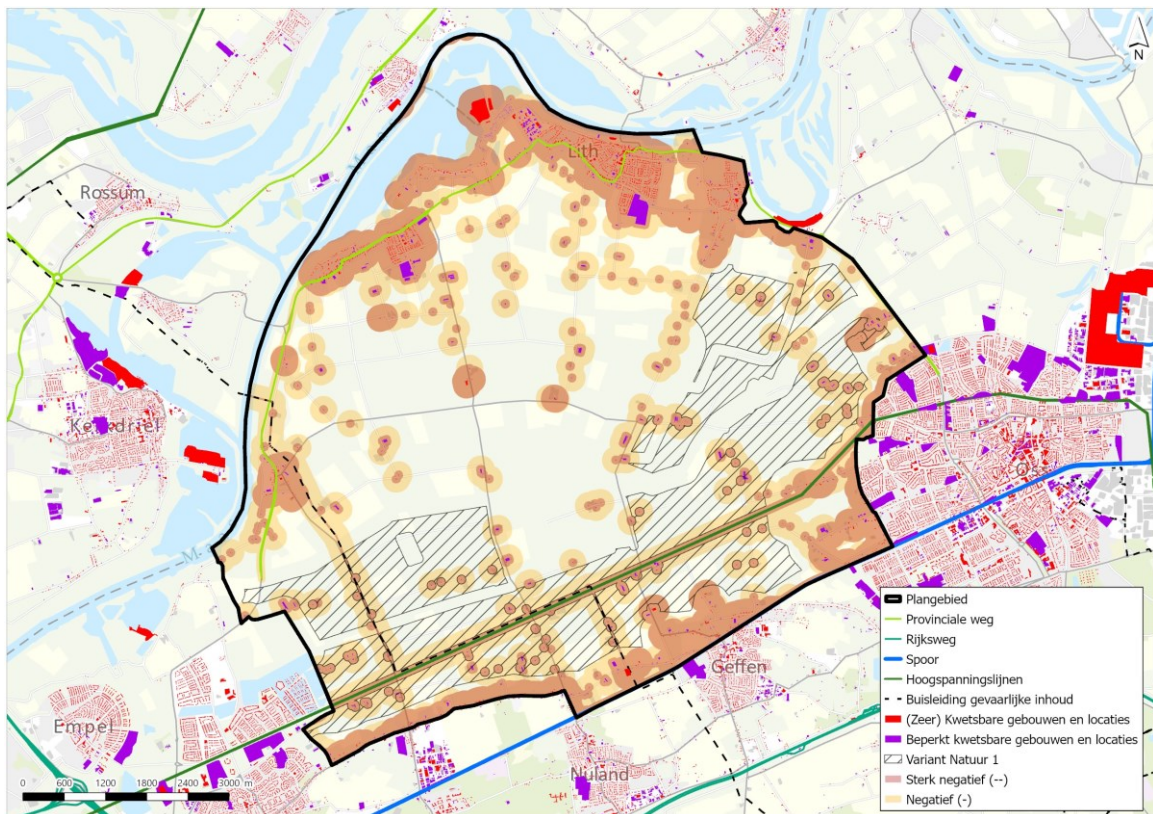

Afbeelding 6.2 Effectanalyse variant Natuur 2

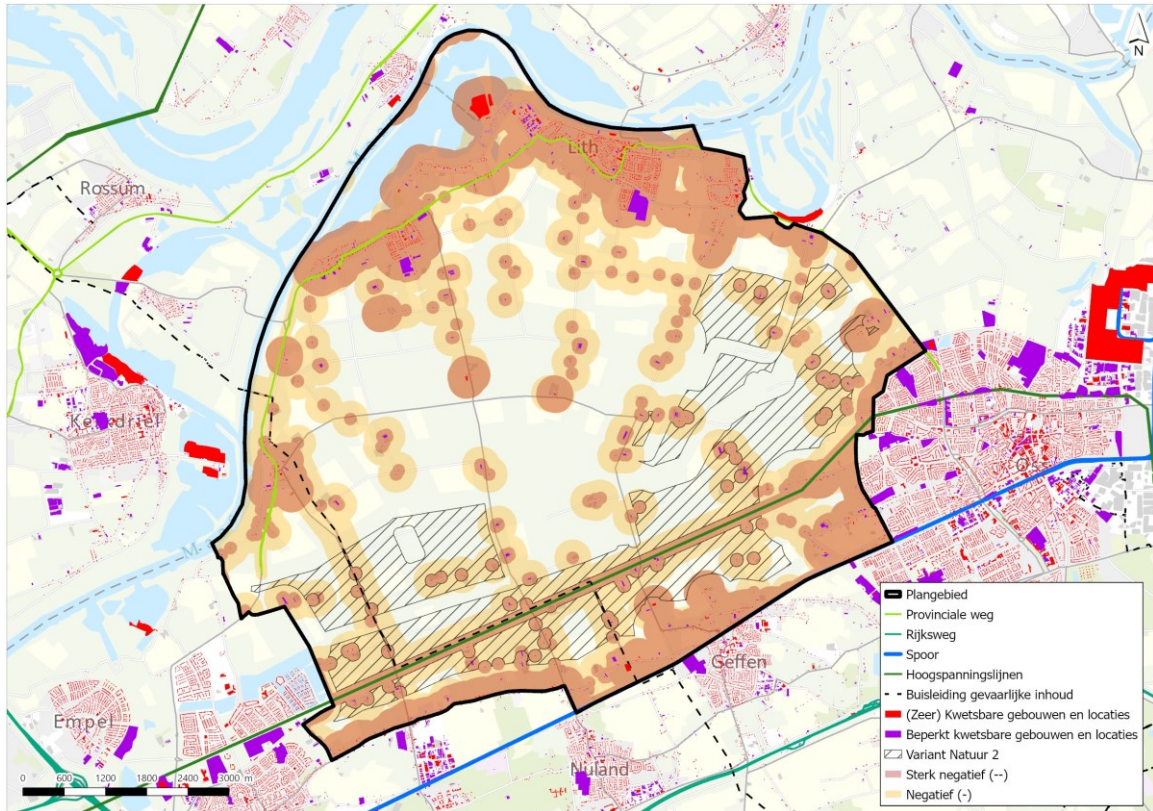

7 SUBVARIANT NATUUR

Afbeelding 7.1 Effectanalyse subvariant Natuur 1a

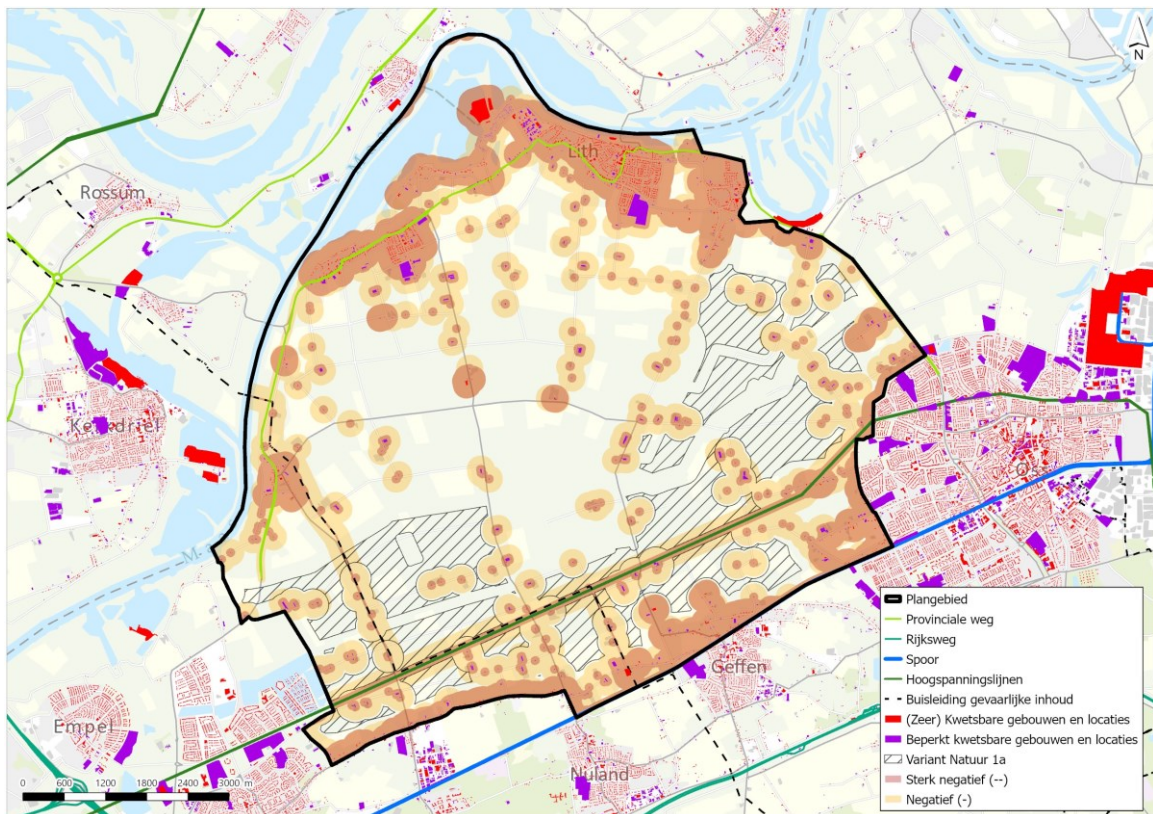

Afbeelding 7.2 Effectanalyse subvariant Natuur 2a

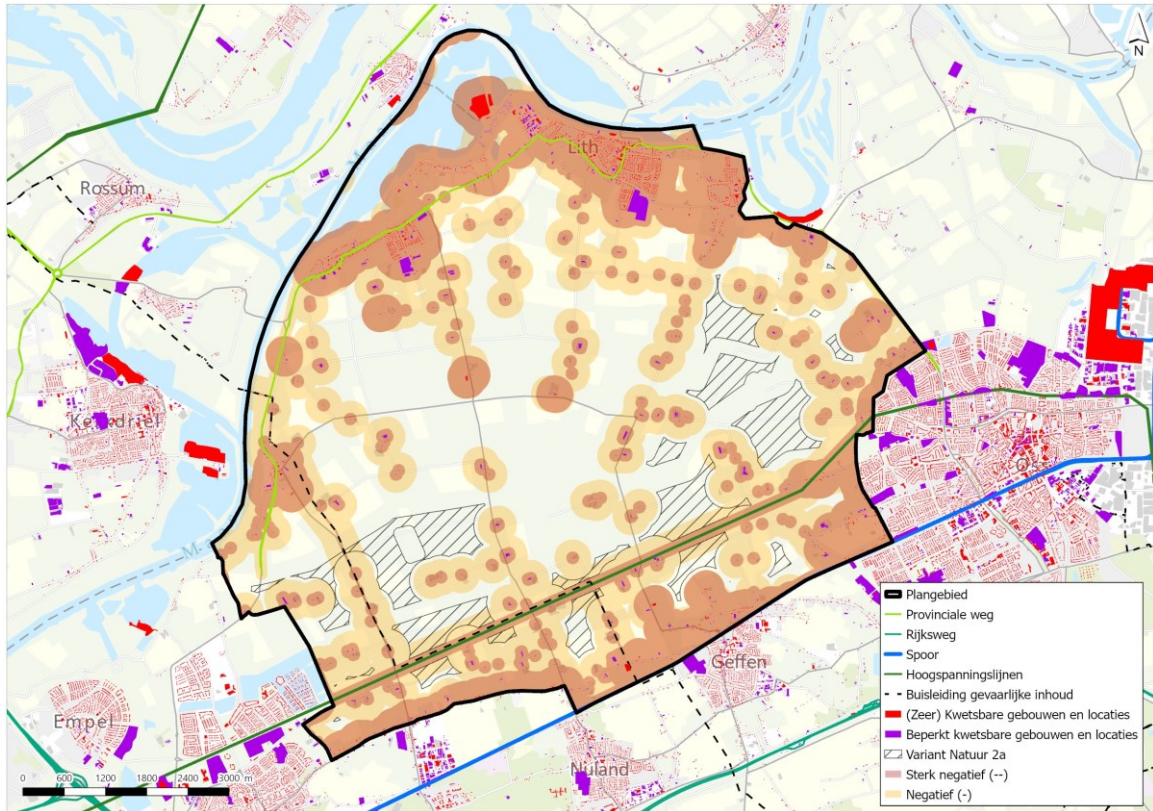

8 VARIANT RESTRUIMTE

Afbeelding 8.1 Effectanalyse variant Restruimte 1

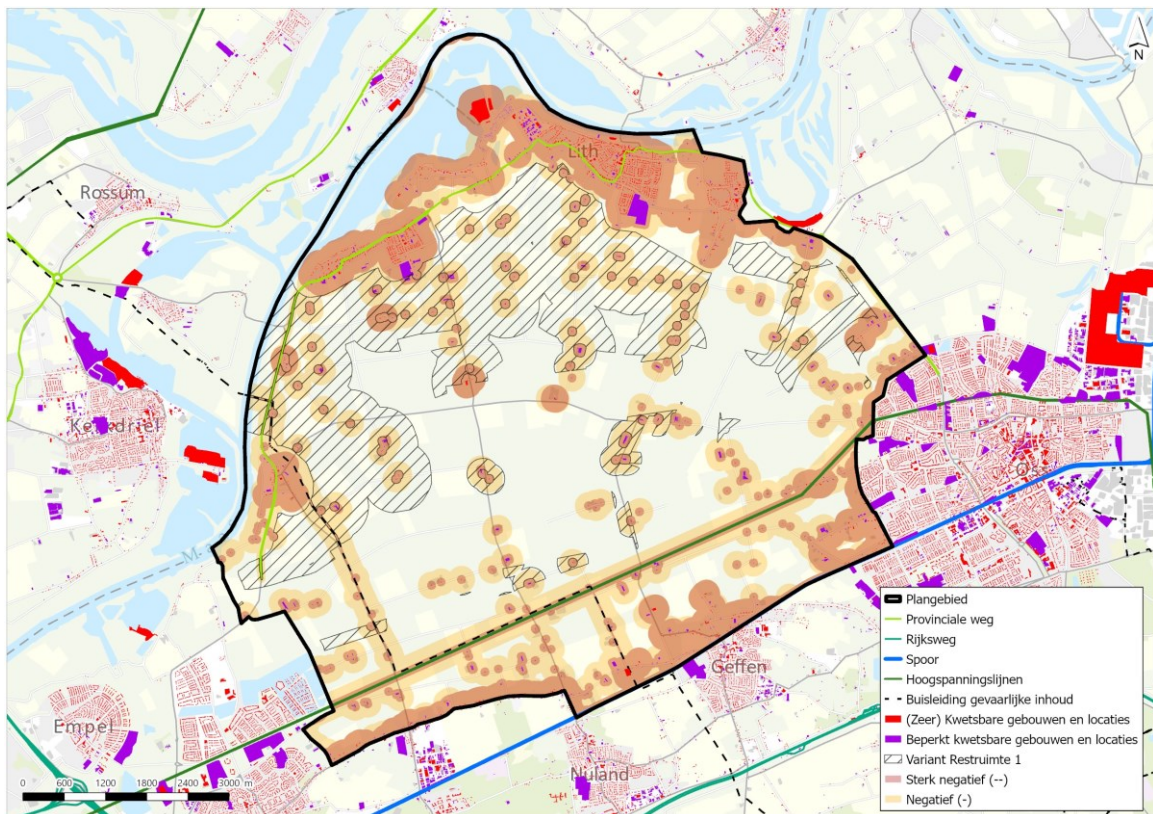

Afbeelding 8.2 Effectanalyse variant Restruiimte 2

