

## Bijlage 7 Plattegrondtekening

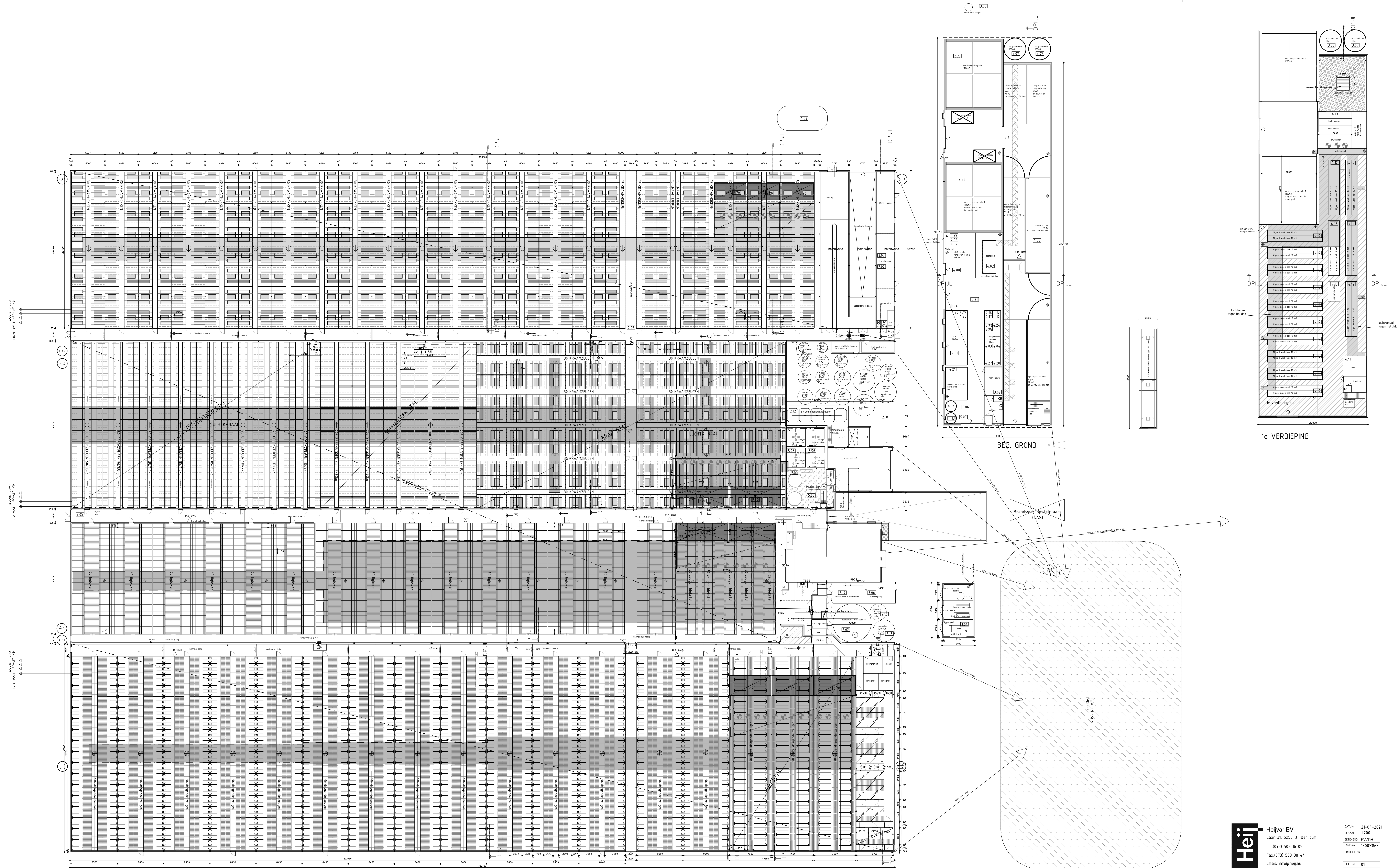

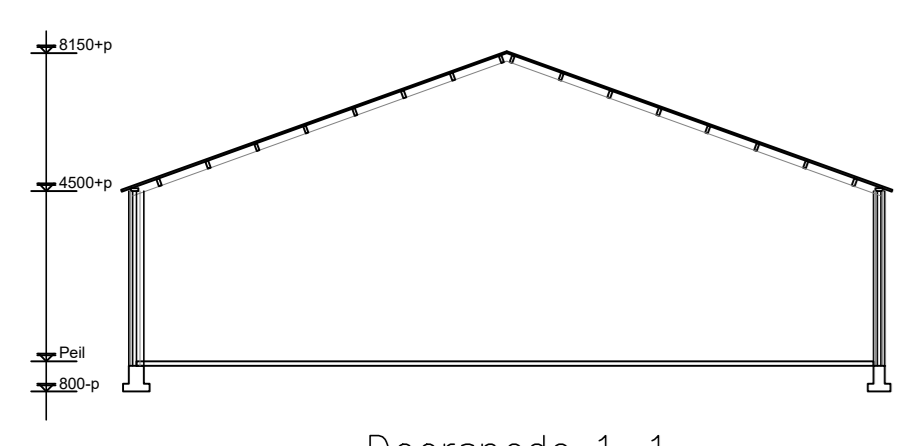





**DOORSNEDE 1-1**

**GEBOUW 1**  
Opslag, bijproducten/hygiënecel/kantine/werkplaats

wanden : metselwerk  
dak : golfplaten  
goothoogte : 4500-p  
nokhoogte : 8750-p  
ventilatie : natuurlijk

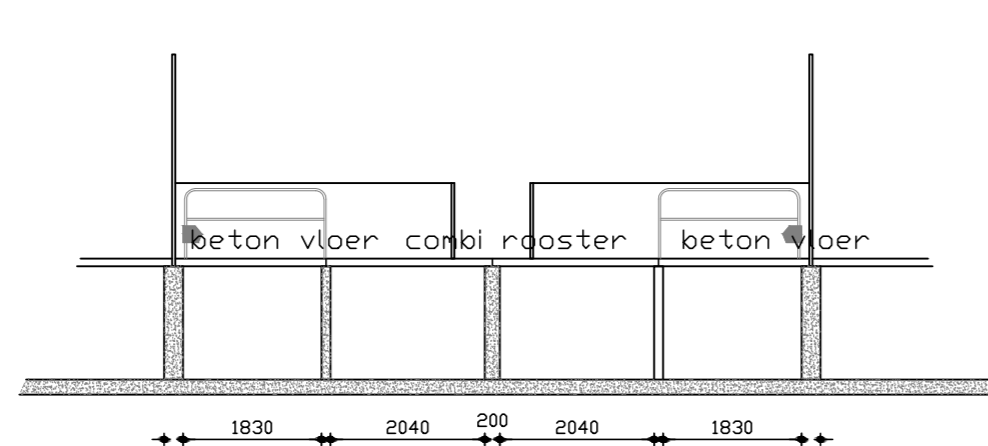
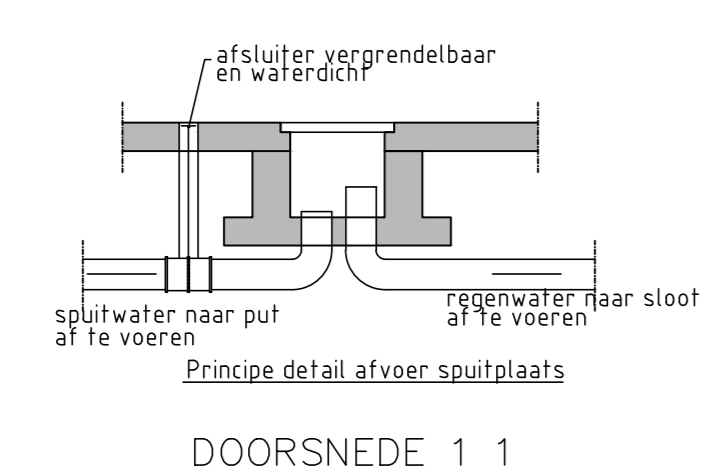

**GEBOUW 10/11**  
1:100

dragende zeugen, beton vloer, combi rooster, beton vloer

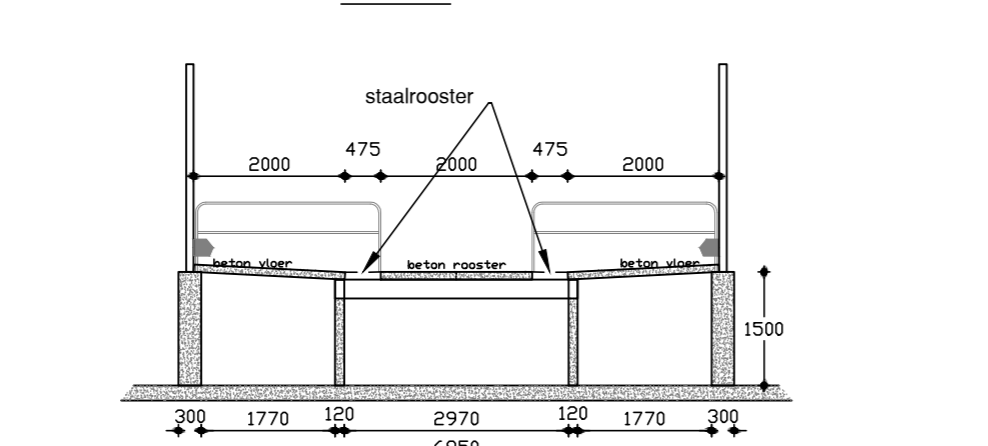

**GEBOUW 4**  
1:100

dragende zeugen, uitsluitrooster

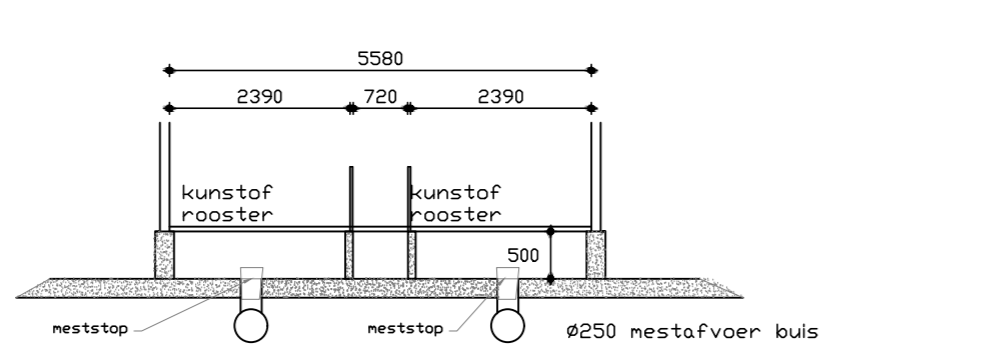

**GEBOUW 6/7**  
1:100

gespeende biggen, kunststof rooster, kunststof rooster, 4250 nestafvoer buis

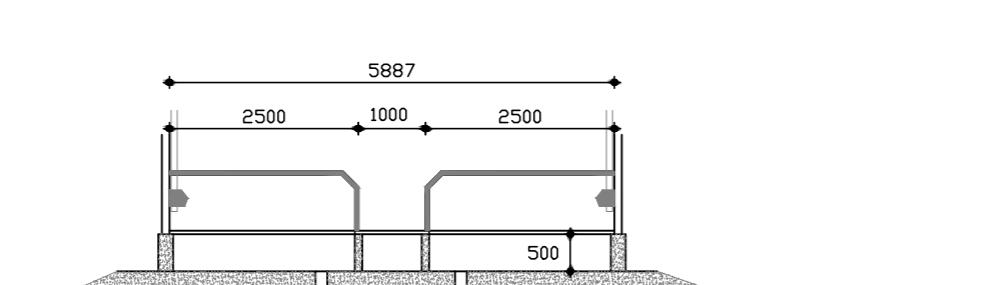

**GEBOUW 6/7**  
1:100

kraamzeugen, dichte vloer, 4250 nestafvoer buis

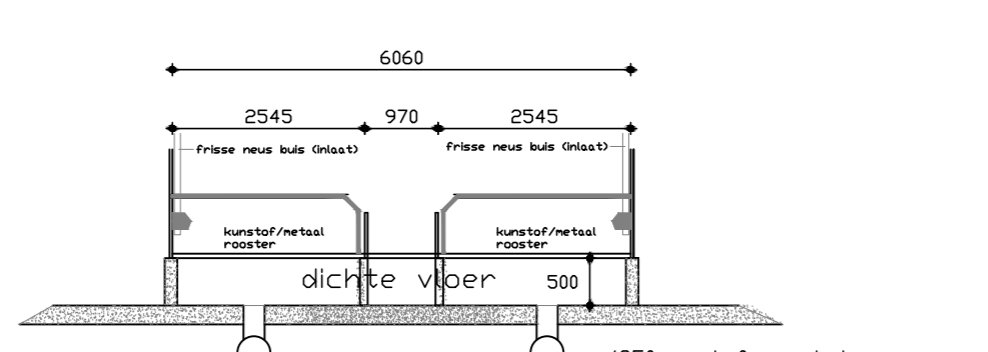

**GEBOUW 8/9**  
1:100

kraamzeugen

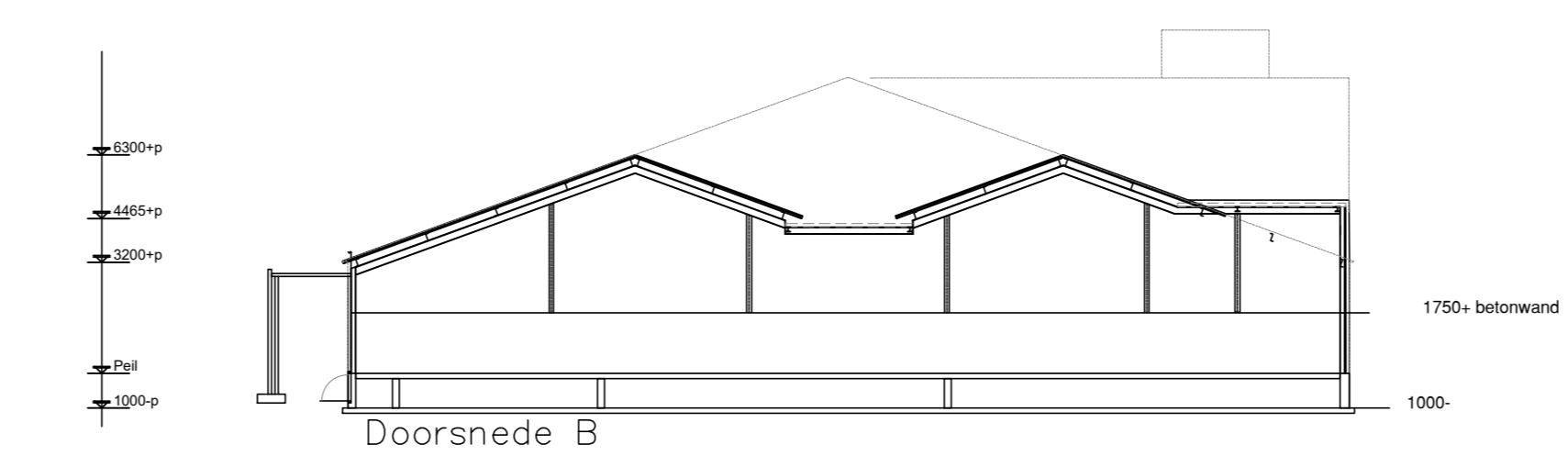

**GEBOUW 8/9**  
Kraamstal/Gespeende biggen

wanden : metselwerk  
dak : sandwich panelen  
goothoogte : 3200-p  
nokhoogte : 8537-p  
ventilatie : centrale afzuiging  
verwarming : CV  
mestopslag : 2750 m<sup>3</sup>  
aantal dieren : 645 Kraamzeugen, op luchtwasser biologisch BWL 2009.12.V4  
dierplaatsen : 645 Kraamzeugen, op luchtwasser biologisch BWL 2009.12.V4  
uitstroomopening : Variabele m2 d.m.v. regelbare klep  
uitfreesnelheid : 7 m/s

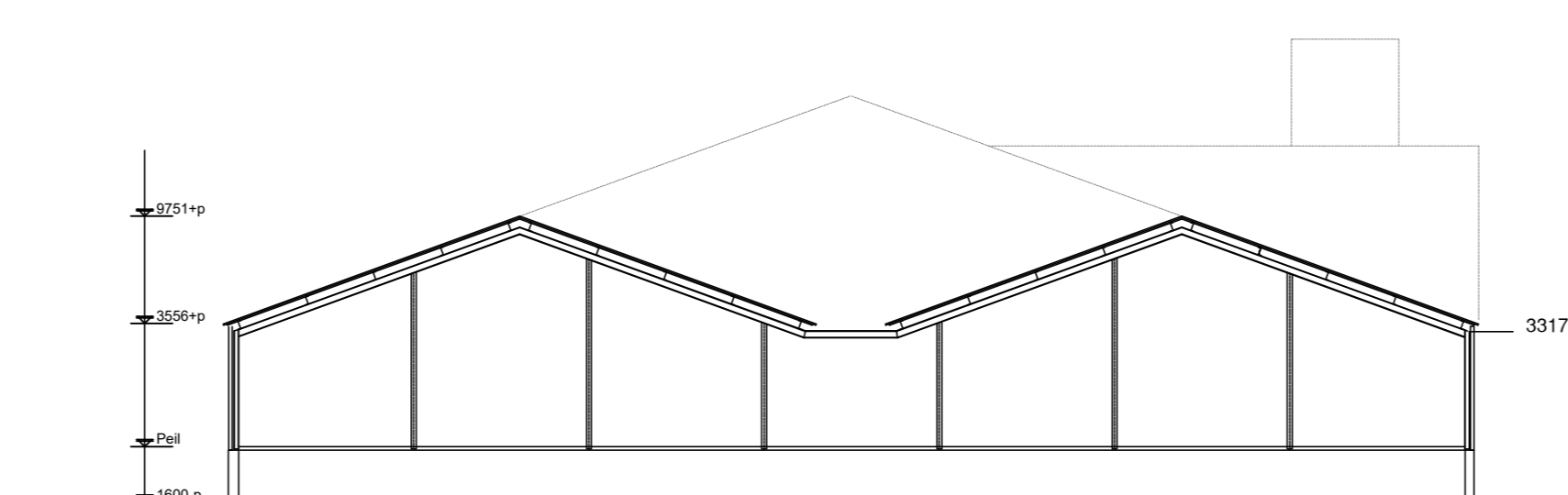

**GEBOUW 10/11**  
Opfok/dr. zeugenstal

wanden : metselwerk  
dak : sandwich panelen  
goothoogte : 3556-p  
nokhoogte : 9751-p  
ventilatie : centrale afzuiging  
verwarming : CV  
mestopslag : 2500 m<sup>3</sup>  
aantal dieren : 1778 dr. zeugen, 17 beren biologisch luchtwasser BWL 2009.12.V4  
dierplaatsen : 1778 dr. zeugen, 17 beren biologisch luchtwasser BWL 2009.12.V4  
uitstroomopening : Variabele m2 d.m.v. regelbare klep  
uitfreesnelheid : 7 m/s

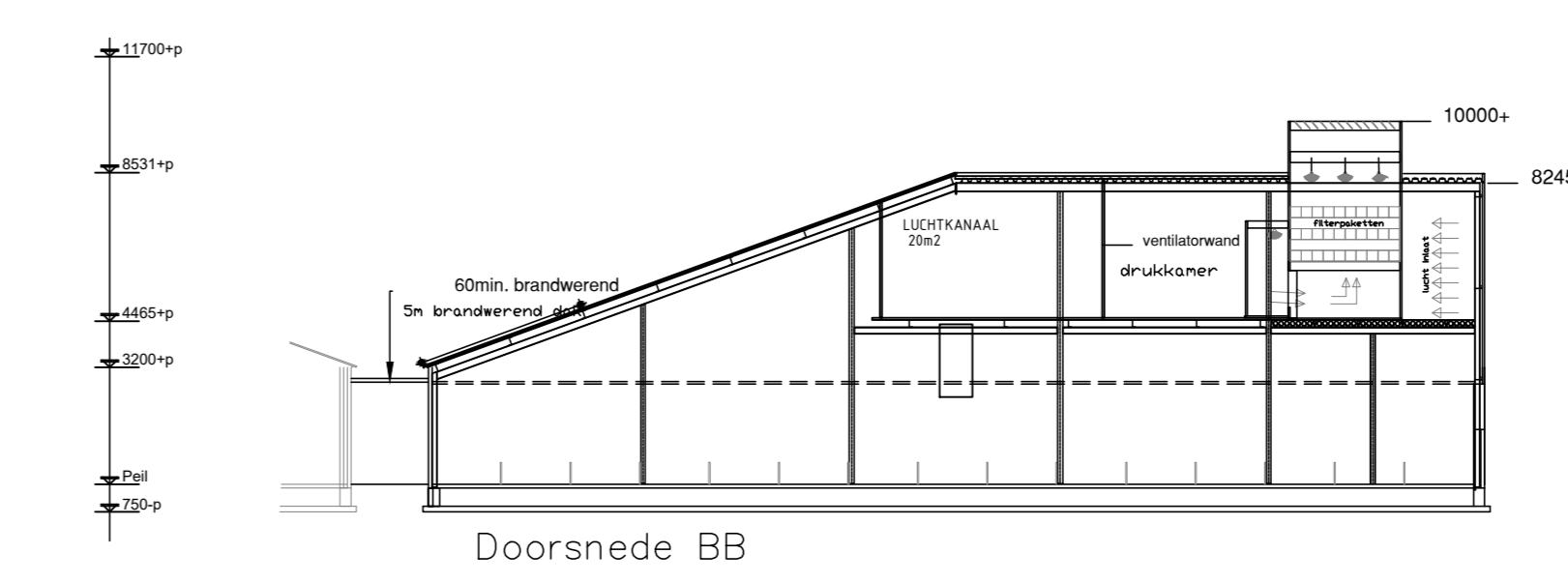

**Doorsnede BB**

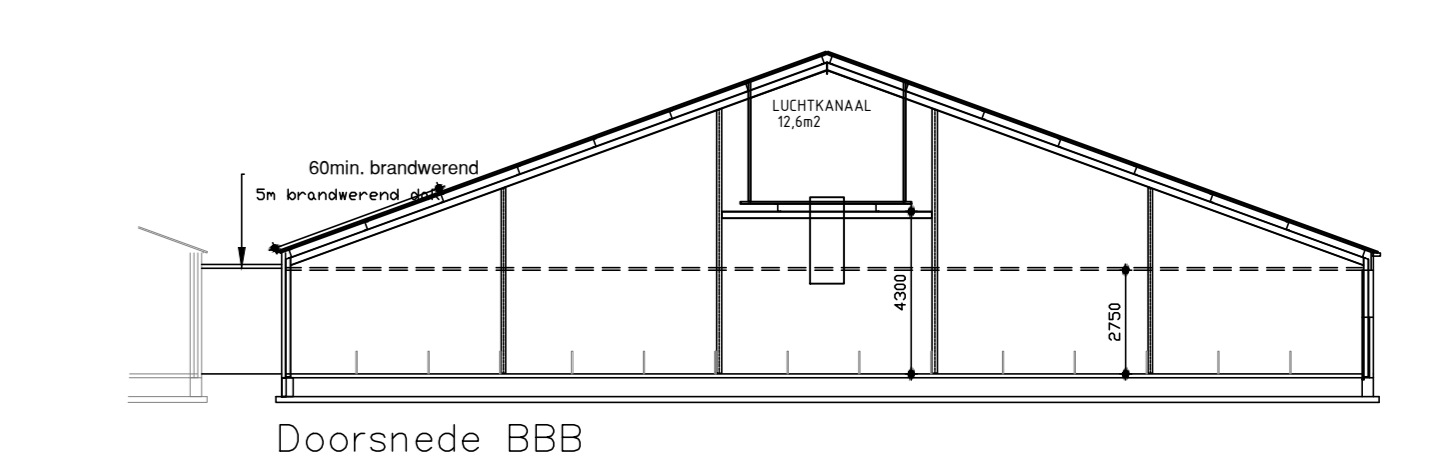

**Doorsnede BBB**

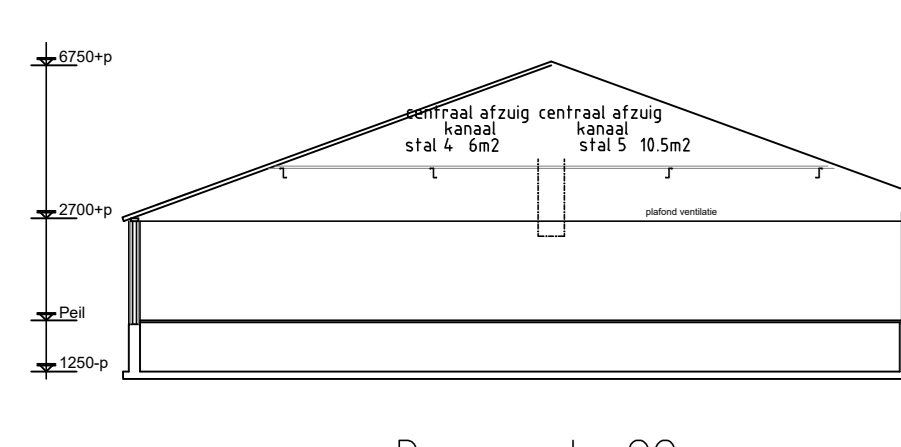

**Doorsnede CC**

**GEBOUW 4/5**  
Guste/ragende zeugen-stal

wanden : metselwerk  
dak : sandwich panelen  
goothoogte : 2700/3000-p  
nokhoogte : 6750/7050-p  
ventilatie : centrale afzuiging x vent. Ø930mm  
verwarming : CV  
mestopslag : 2750 m<sup>3</sup>  
aantal dieren : 900 dr. zeugen, op luchtwasser biologisch BWL 2009.12.V4  
dierplaatsen : 900 dr. zeugen, op luchtwasser biologisch BWL 2009.12.V4  
aantal dieren : 150 dr. zeugen, op luchtwasser biologisch BWL 2009.12.V4  
dierplaatsen : 150 dr. zeugen, op luchtwasser biologisch BWL 2009.12.V4  
uitstroomopening : Variabele m2 d.m.v. regelbare klep  
uitfreesnelheid : 7 m/s

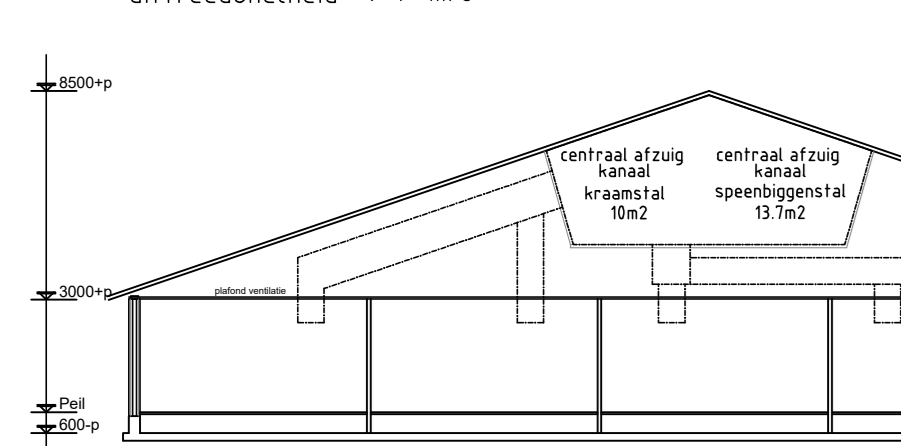

**Doorsnede DD**

**GEBOUW 6/7**  
Kraamstal/Gespeende biggen stal

wanden : metselwerk  
dak : sandwich panelen  
goothoogte : 3300-p  
nokhoogte : 8500-p  
ventilatie : centrale afzuiging x vent. Ø930mm  
verwarming : CV  
mestopslag : 1500 m<sup>3</sup>  
aantal dieren : 1170 stuks opfokzeugen, op luchtwasser biologisch BWL 2009.12.V4  
dierplaatsen : 1170 stuks opfokzeugen, op luchtwasser biologisch BWL 2009.12.V4  
aantal dieren : 2400 gespeende biggen, op luchtwasser biologisch BWL 2009.12.V4  
dierplaatsen : 2400 gespeende biggen, op luchtwasser biologisch BWL 2009.12.V4  
aantal dieren : 300 stuks kraamzeugen, op luchtwasser biologisch BWL 2009.12.V4  
dierplaatsen : 300 stuks kraamzeugen, op luchtwasser biologisch BWL 2009.12.V4  
uitstroomopening : Variabele m2 d.m.v. regelbare klep  
uitfreesnelheid : 7 m/s

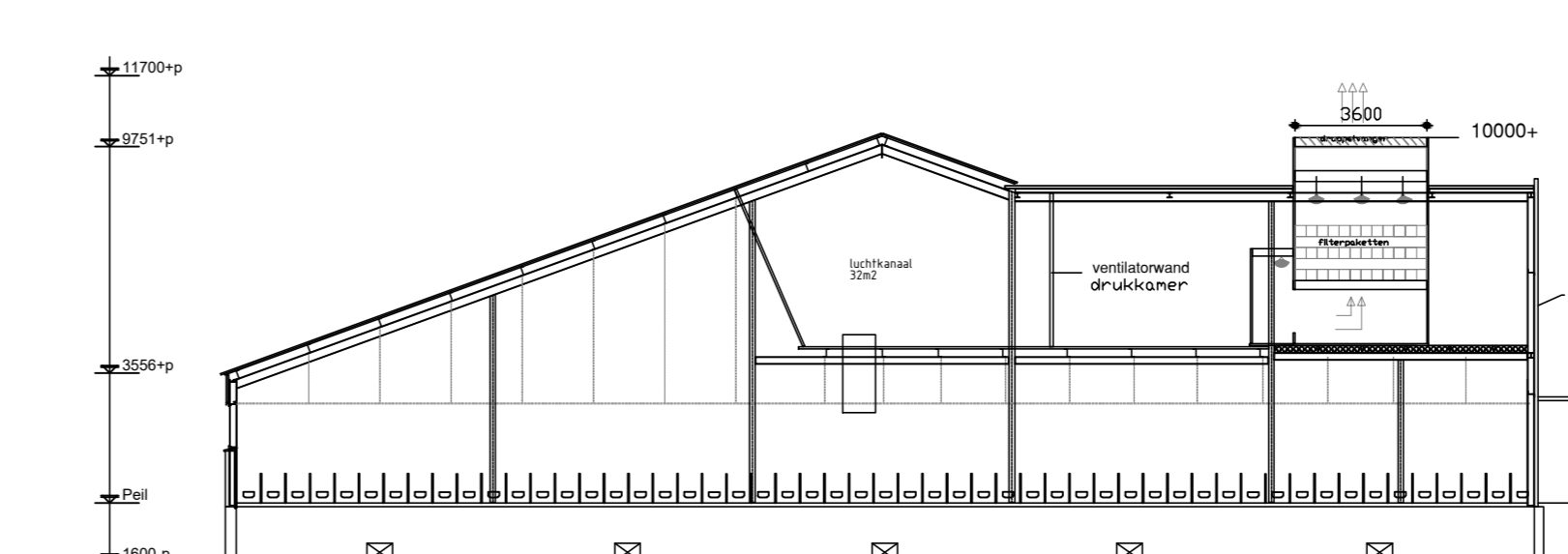

**Doorsnede AA**

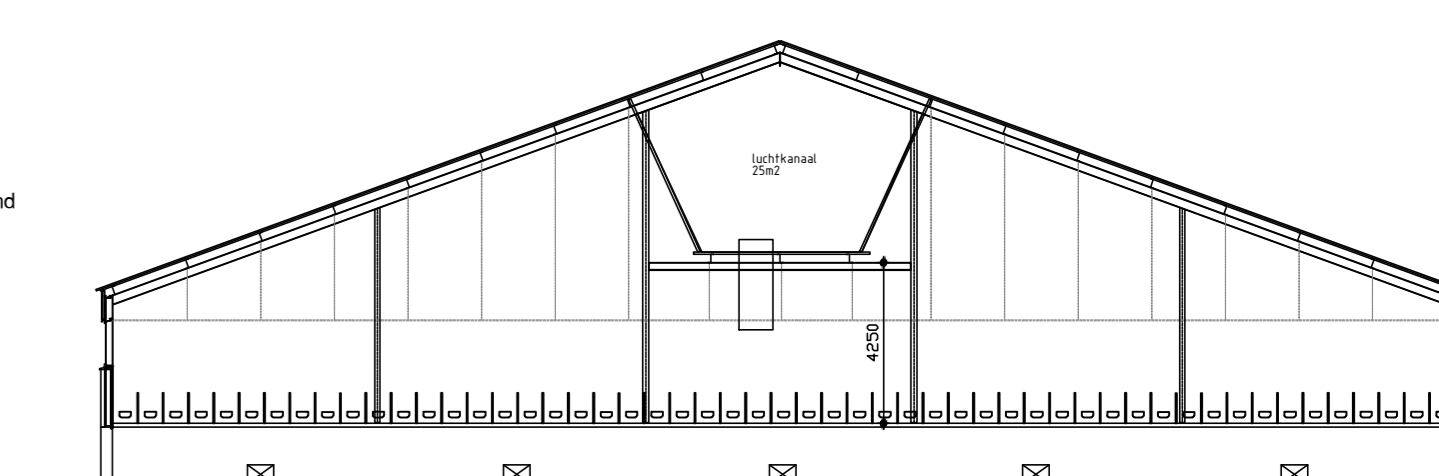

**Doorsnede AAA**

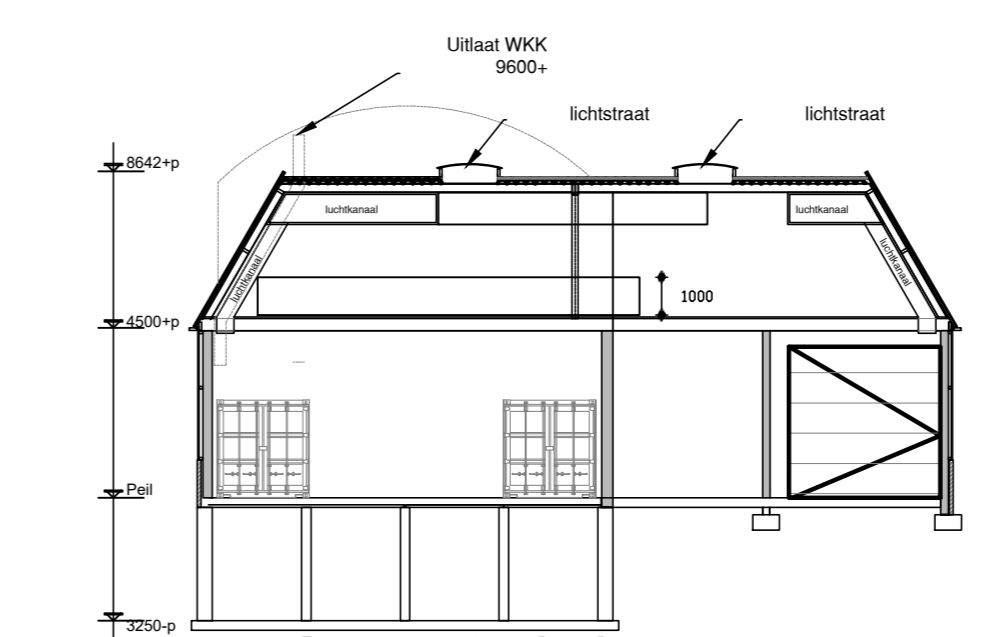

**Doorsnede G-G**

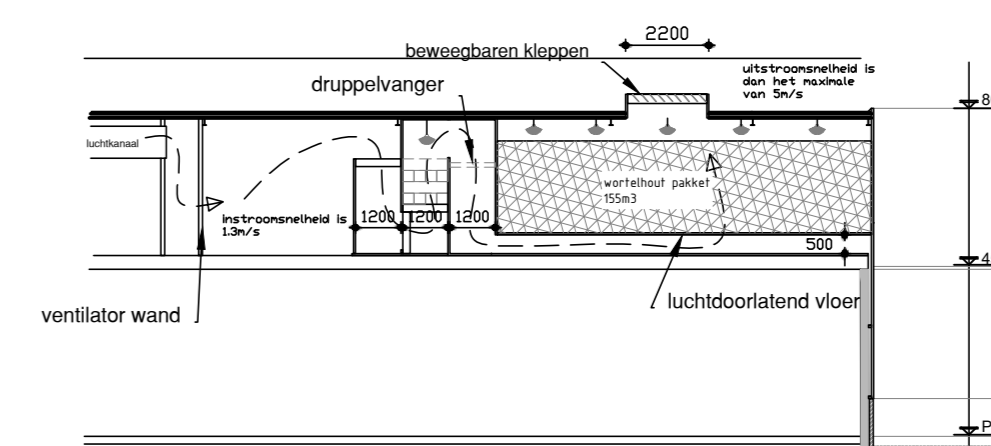

**Doorsnede H-H**

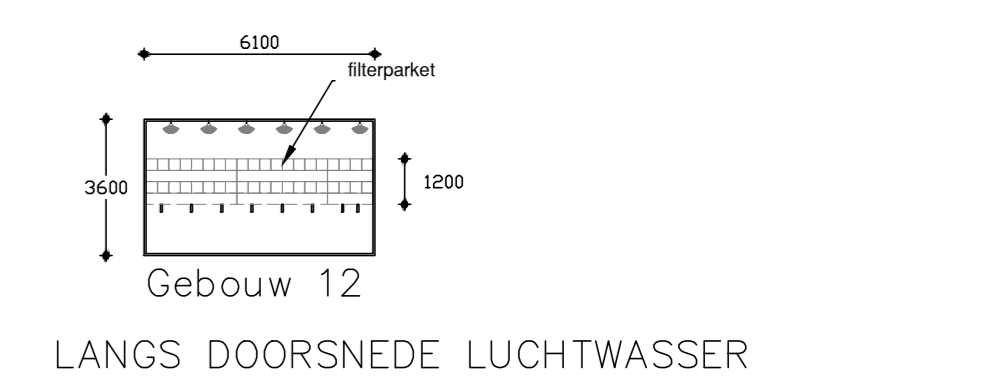

**Gebouw 12**  
LANGS DOORSNEDE LUCHTWASSER

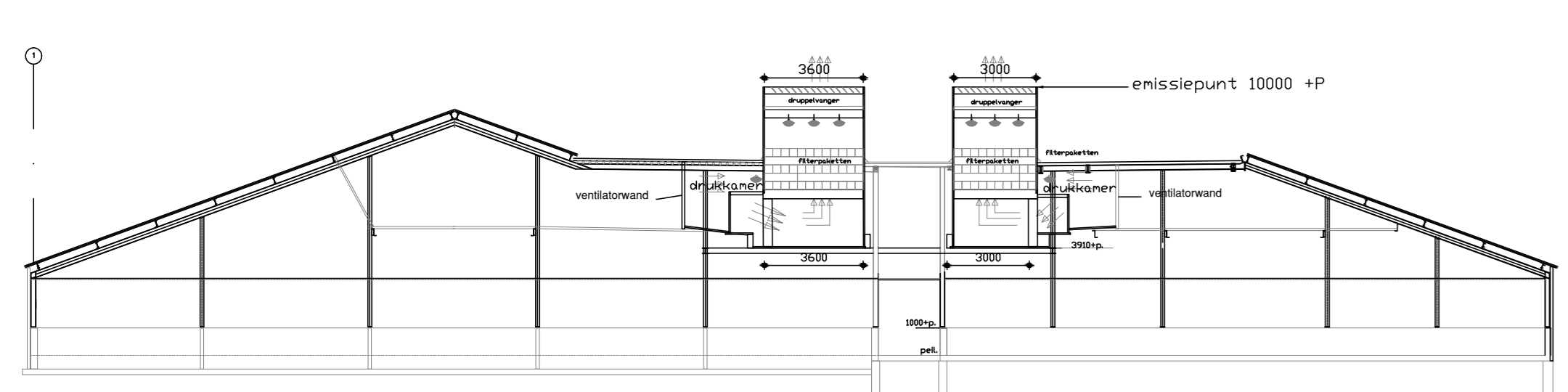

**DOORSNEDE EE LUCHTWASSER stal 4/5/6**

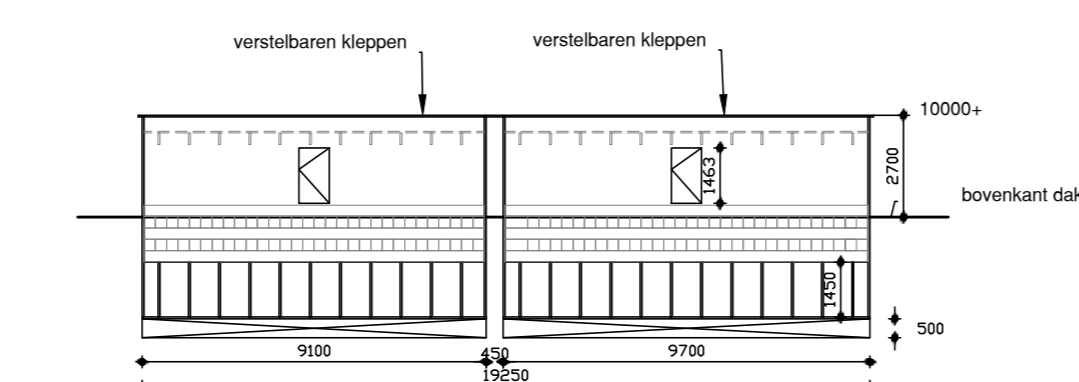

**stal 6/7**  
LANGS DOORSNEDE LUCHTWASSER

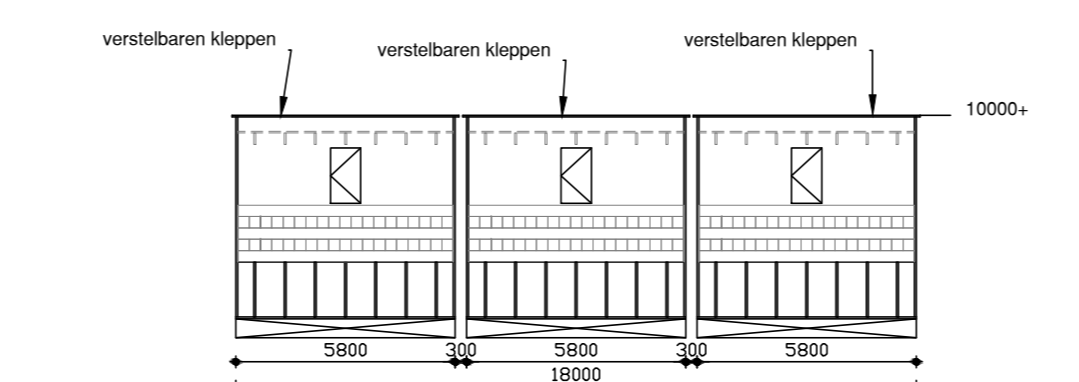

**stal 8/9**  
LANGS DOORSNEDE LUCHTWASSER

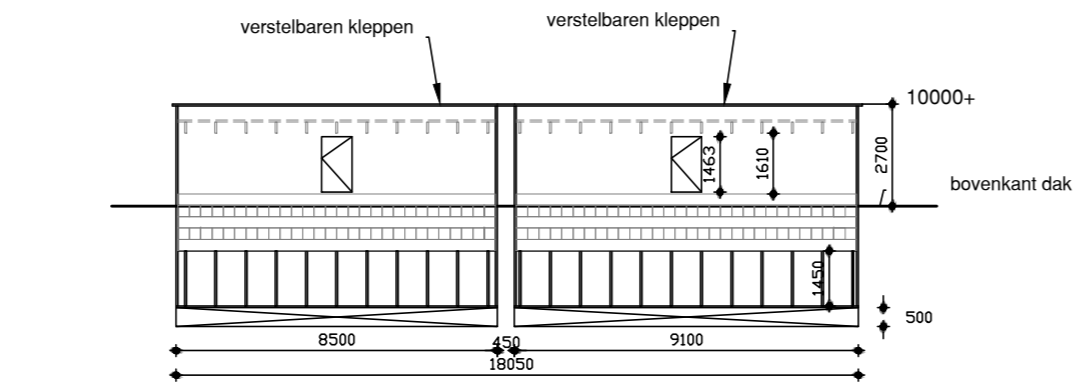

**stal 4/5**  
LANGS DOORSNEDE luchtwasser

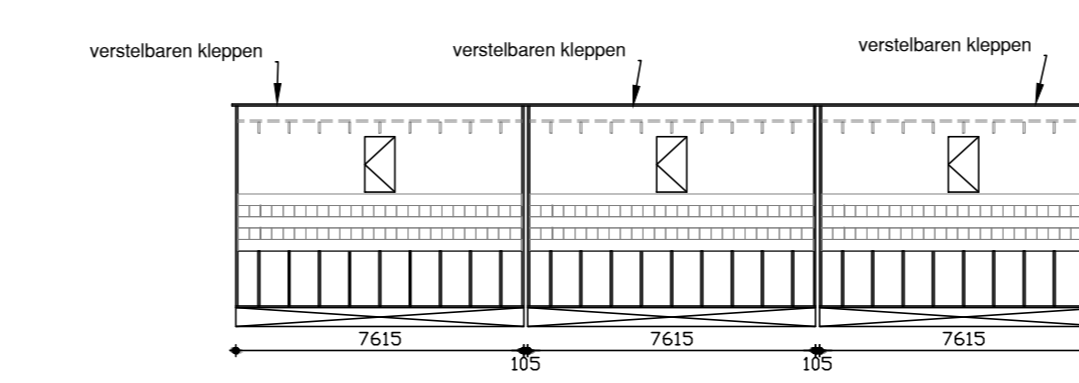

**stal 10/11**  
LANGS DOORSNEDE LUCHTWASSER

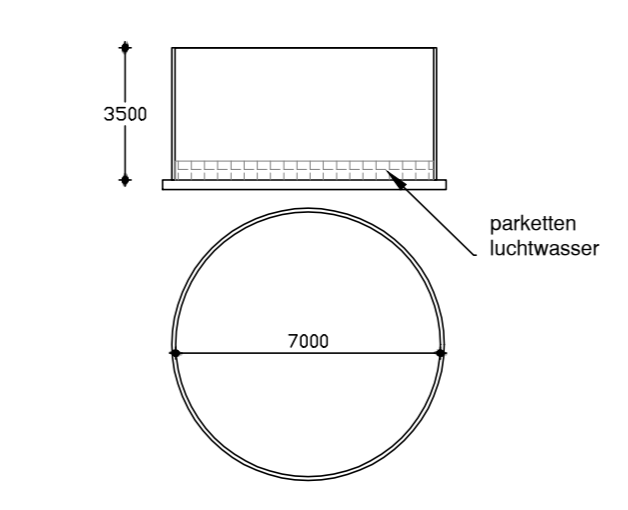

**opslag tank**  
recirculatie water  
stal 4-5-10 en 11



**- Situatie -**

Gemeente : Berlicum  
Sectie : L  
Nummer : 3126, 2576 en 2577  
Locatie : Laar 31 te Berlicum  
Schaal : 1:2000

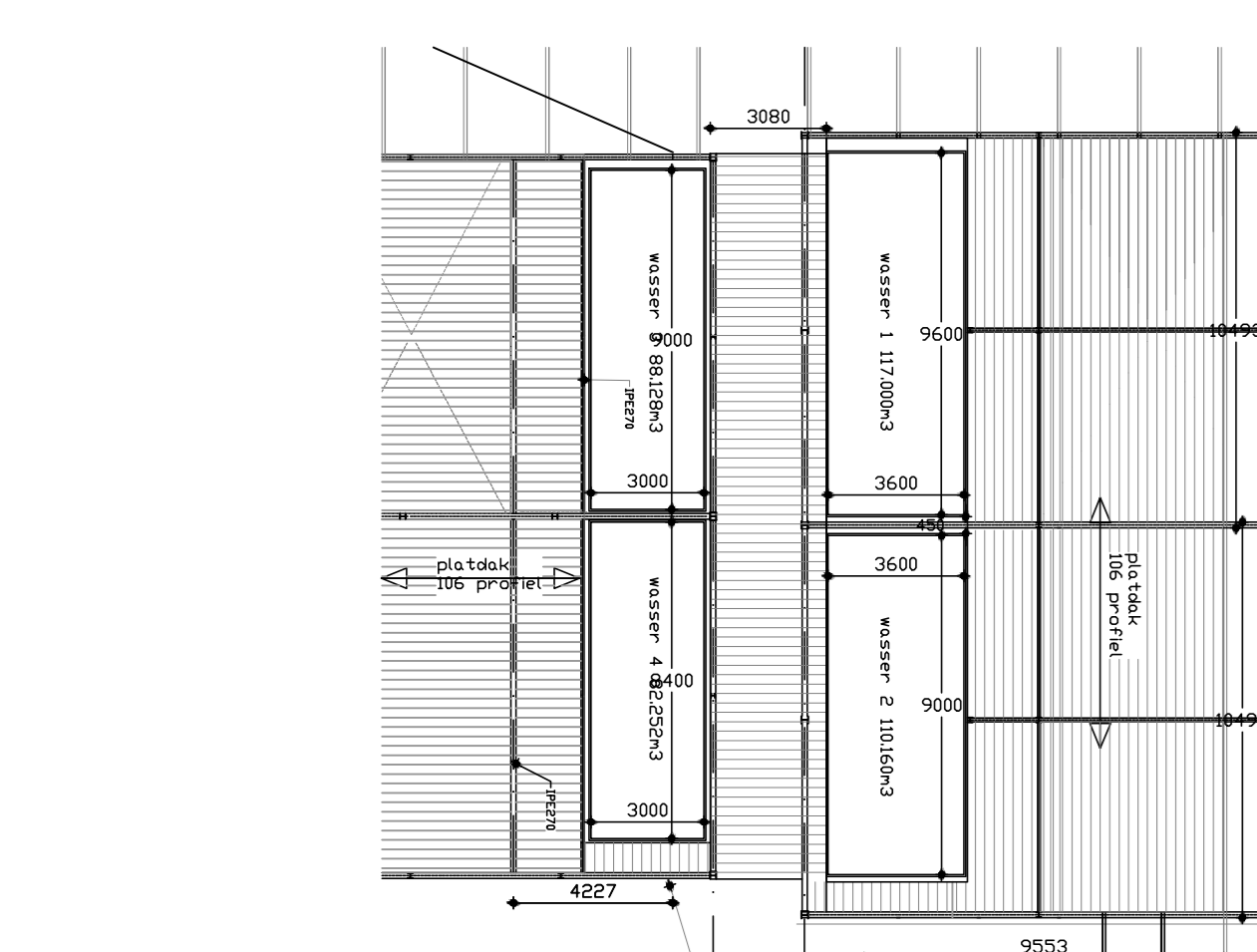
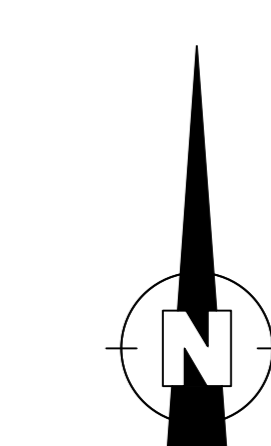

**PLATTEGROND LUCHTWASSER stal 4/5/6 en 7**  
schaal 1:250

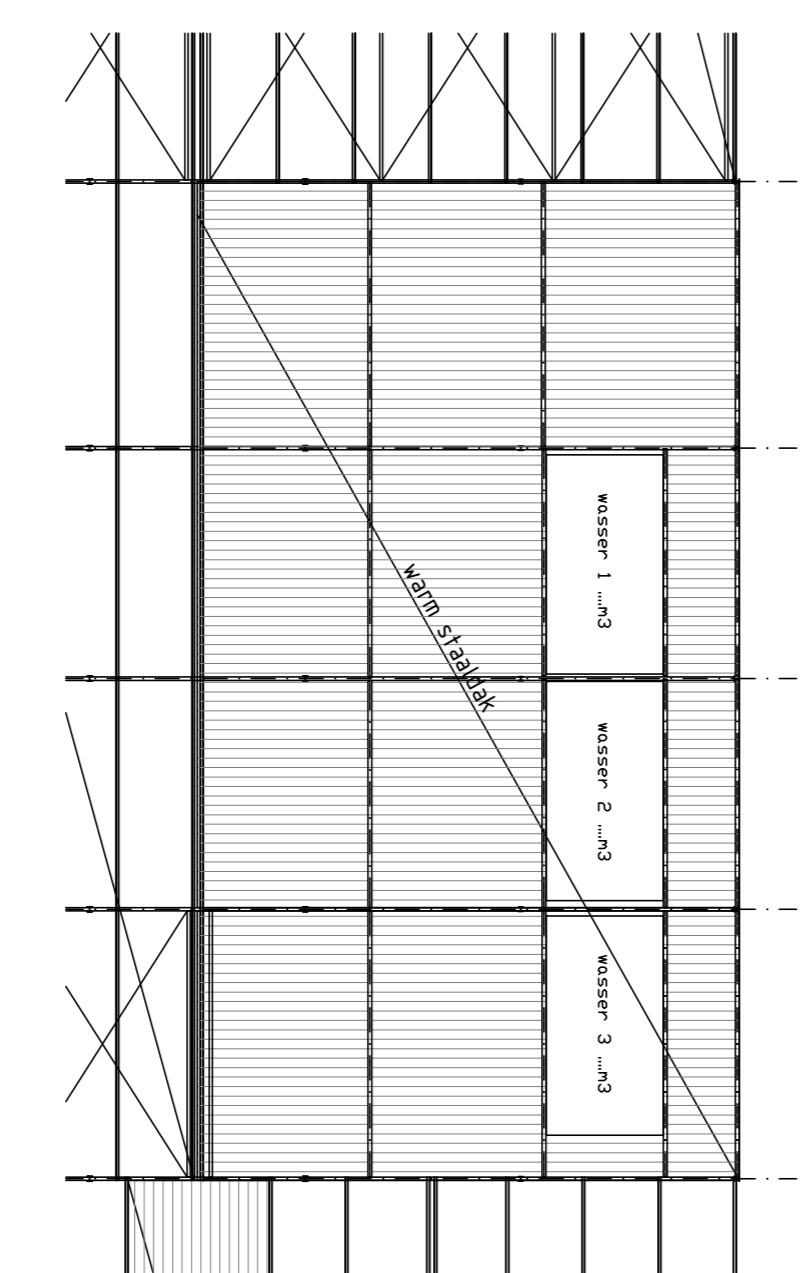

**PLATTEGROND LUCHTWASSER stal 8/9**

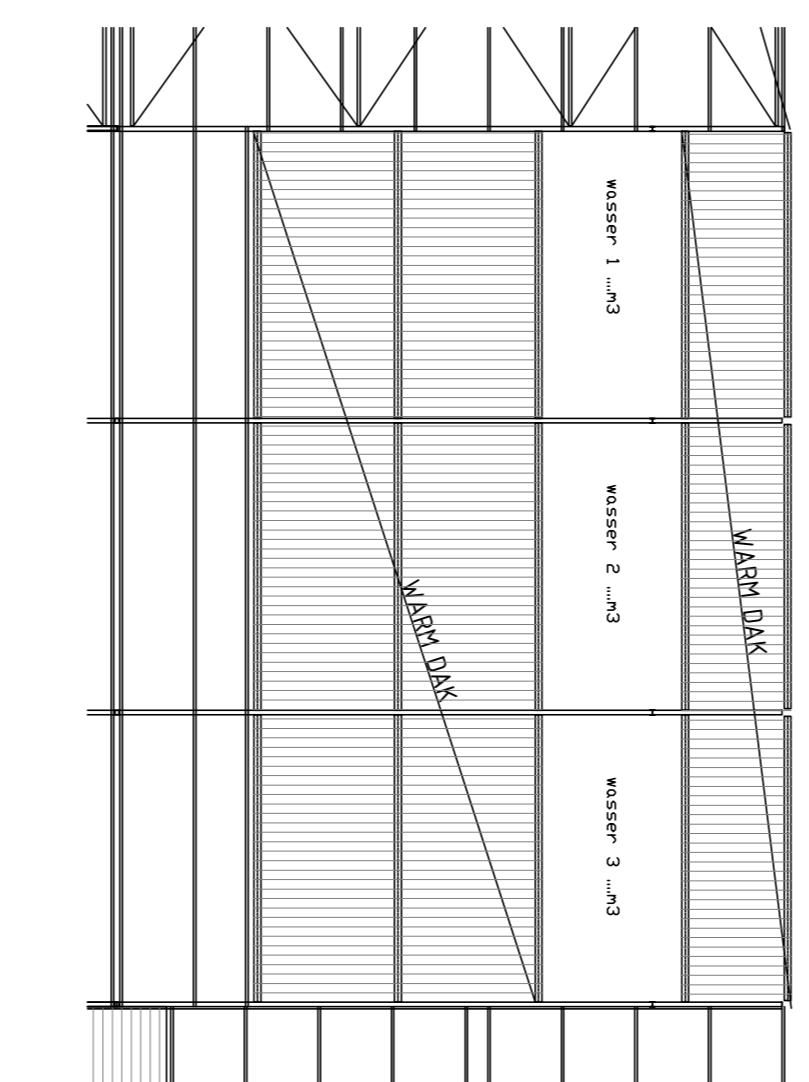

**PLATTEGROND LUCHTWASSER stal 10/11**

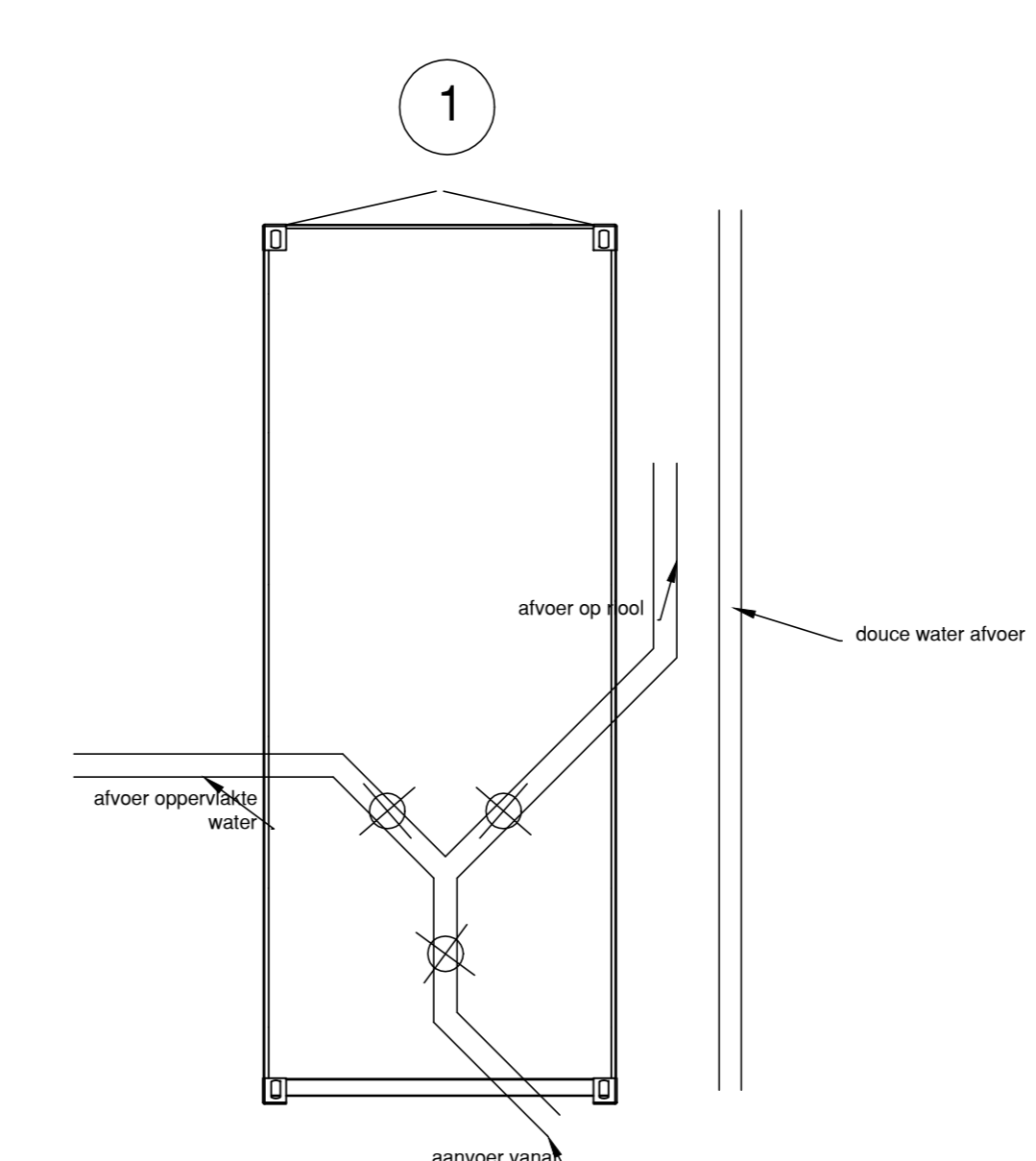

**los/verdeel punt afval water**  
voorzien van flowmeters

**Heijvar BV**  
Laar 31, 52581J Berlicum  
Tel: (073) 503 16 05  
Fax: (073) 503 38 44  
Email: info@heijvar.nl  
Website: www.heijvar.nl

DATUM : 21-04-2021  
SCHAAL : 1:200  
GETEKEND : EV/DH  
FORMAAT : A0  
PROJECT NR.  
BLAD nr. : D-01  
GW. : 23-12-2023  
GW.